



БРОЈ: III 953 - 23934

ДАТУМ: 19.10.2021.



**ПЛАН ЗИМСКОГ ОДРЖАВАЊА
ДРЖАВНИХ ПУТЕВА I и II РЕДА
2021 / 2022**

ОКТОБАР 2021

РЕПУБЛИКА СРБИЈА

ПРИОРИТЕТИ ОДРЖАВАЊА

МРЕЖЕ ДРЖАВНИХ ПУТЕВА I И II РЕДА

по предузећима за одржавање путева

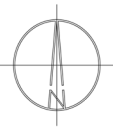

Одржавање путева IБ, IА, и IБ реда

Одељење Београд

- 11 - СТРАВАГ Д.О. БЕОГРАД - одржанак ПЗП "БЕОГРАД"
- 12 - ЈКП "БЕОГРАД ПУТ"
- 13 - ПЗП "ВАЉЕВО" А.Д.
- 14 - ПЗП "ПОЖРЕВАЦ" Д.О.О.
- 15 - ПЗП "КРАЈУВЕАЦ" Д.О.О.
- 16 - "МАГИСТРАЛА" А.Д. БЕОГРАД

Одељење Ужице

- 31 - "ПУТЕВИ" А.Д. УЖИЦЕ
- 32 - "ПУТЕВИ" А.Д. ПОЖЕГА
- 33 - СТРАВАГ Д.О.О. одржанак "ПУТЕВИ" ЧАЧАК
- 34 - "ПУТЕВИ" Д.О.О. ИВАЊИЦА
- 35 - "НОВИ ПАЗАР-ПУТ" Д.О.О.

Одељење Нови Сад

- 41 - "ВОЈПУТ" Д.О.О. СУБОТИЦА
- 42 - "ВОЈУДИНАПУТ - БАЧКАПУТ" Д.О.О. НОВИ САД
- 43 - ЈКП "ПУТ" НОВИ САД
- 45 - "СРЕМПУТ" А.Д. РУМА
- 46 - СТРАВАГ Д.О.О. одржанак "ВОЈУДИНАПУТ - ПАНЧЕВО"

Одељење Ниш

- 21-J1 - ТРАЦЕ СРБИЈА АД НИШ (ЈУГ 1)
- 21-J2 - ТРАЦЕ СРБИЈА АД НИШ (ЈУГ 2)
- 21-J3 - ТРАЦЕ СРБИЈА АД НИШ (ЈУГ 3)
- 22 - "КРУШЕВАЦПУТ" А.Д. (стари уговор)
- 22-Ц8 - "КРУШЕВАЦПУТ" А.Д. (ЦЕНТАР 8)
- 23 - СТРАВАГ Д.О.О. - одржанак ПЗП ЗАЈЕЧАР (стари уговор)
- 23-ИЗ - СТРАВАГ Д.О.О. - одржанак ПЗП ЗАЈЕЧАР (ИСТОК 3)
- 24-J4 - "КРУШЕВАЦПУТ" А.Д. (ЈУГ 4)

Одржавање путева IА реда

- "СРБИЈАУТОПУТ" Д.О.О.
- "ВОЈПУТ" Д.О.О. СУБОТИЦА
- "ВОЈУДИНАПУТ - БАЧКАПУТ" Д.О.О. НОВИ САД
- "СРЕМПУТ" А.Д. РУМА
- СТРАВАГ Д.О.О. БЕОГРАД

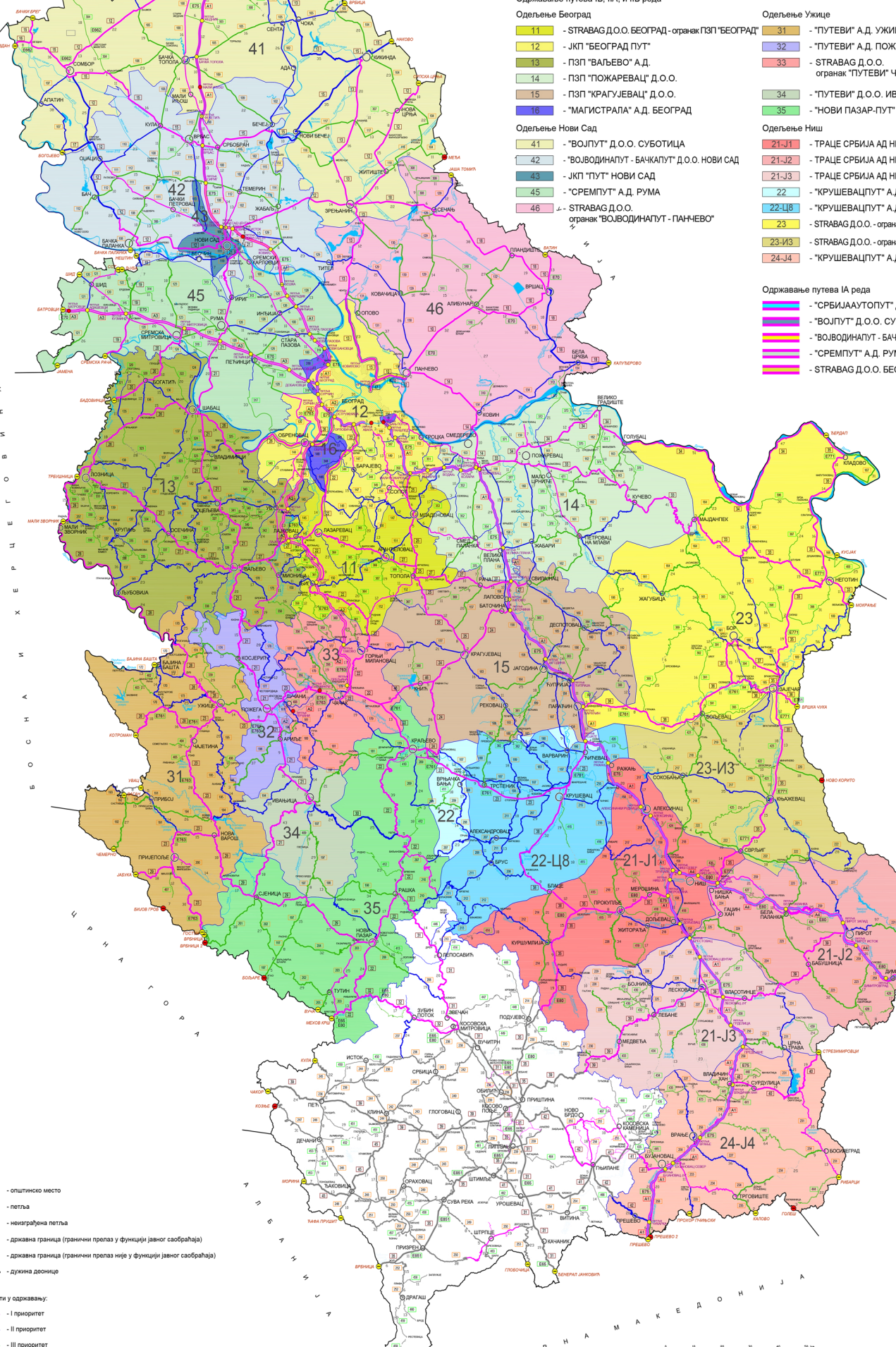

- - општинско место
 - - летља
 - - низаграђена летља
 - - државна граница (гранични прелаз у функцији јавног саобраћаја)
 - - државна граница (гранични прелаз није у функцији јавног саобраћаја)
 - — — — — - државна деоница
- Приоритети у одржавању:
- — — — — - I приоритет
 - — — — — - II приоритет
 - — — — — - III приоритет
 - — — — — - деоница државног пута која не улази у одржавање

САДРЖАЈ

ПОГЛАВЉЕ I	5
УВОДНЕ НАПОМЕНЕ	7
ТРАЈАЊЕ ЗИМСКЕ СЛУЖБЕ	9
ОДРЕЂИВАЊЕ ПРИОРИТЕТА ПУТЕВА	10
ПОГЛАВЉЕ II	13
ПРИОРИТЕТИ ОДРЖАВАЊА ДРЖАВНИХ ПУТЕВА I И II РЕДА (одржавање по дефинисаним јединичним ценама)	15
ПРИОРИТЕТИ ОДРЖАВАЊА ДРЖАВНИХ ПУТЕВА IБ И II РЕДА (одржавање по дефинисаном нивоу услуга)	17
ПРИОРИТЕТИ ОДРЖАВАЊА ДРЖАВНИХ ПУТЕВА I И II РЕДА УКУПНО	18
ПОГЛАВЉЕ III	19
СТЕПЕНИ ПРИПРАВНОСТИ	21
ПРИКАЗ МЕХАНИЗАЦИЈЕ И РАДНИКА	22
ПРЕДВИЂЕНЕ КОЛИЧИНЕ СОЛИ, РИЗЛЕ, ШЉАКЕ И ХЛАДНЕ АСФАЛТНЕ МАСЕ	22
ПОГЛАВЉЕ IV	23
ВАНРЕДНО СТАЊЕ	25
ОБАВЕЗЕ ПРЕДУЗЕЋА ЗА ПУТЕВЕ	25
ОБАВЕШТАВАЊЕ О СТАЊУ НА ПУТЕВИМА	25
ШТАБ ЗИМСКЕ СЛУЖБЕ ЈП ПУТЕВИ СРБИЈЕ	27
ОБРАЧУН РАДА И ДЕЖУРСТВА	28
РЕШЕЊА МИНИСТАРСТВА ГРАЂЕВИНАРСТВА, САОБРАЋАЈА И ИНФРАСТРУКТУРЕ	33
П Р И Л О З И	39
ПРИЛОГ бр.1 (Одржавање аутопутева)	41
"СРБИЈААУТОПУТ" д.о.о. Београд	45
"ВОЈПУТ" д.о.о. Суботица	69
"ВОЈВОДИНАПУТ" - "БАЧКАПУТ" д.о.о. Нови Сад	77
"СРЕМПУТ" а.д. Рума	85
STRABAG d.o.o. Београд	95
ПРИЛОГ бр.2 (Одржавање по дефинисаним јединичним ценама)	103
"ВОЈПУТ" д.о.о. Суботица	105
"ВОЈВОДИНАПУТ" - "БАЧКАПУТ" д.о.о. Нови Сад	117
ЈКП "ПУТ" Нови Сад	131
"СРЕМПУТ" а.д. Рума	139
STRABAG d.o.o. - огранак "ВОЈВОДИНАПУТ" Панчево	149
ЈКП "БЕОГРАД ПУТ" Београд	159
"МАГИСТРАЛА" а.д. Београд	167
STRABAG d.o.o. – огранак ПЗП "БЕОГРАД" Београд	175
ПЗП "ВАЉЕВО" а.д. Ваљево	185
ПЗП "ПОЖАРЕВАЦ" д.о.о. Пожаревац	197
ПЗП "КРАГУЈЕВАЦ" д.о.о. Крагујевац	211
"ПУТЕВИ" а.д. Ужице	223

"ПУТЕВИ" а.д. Пожега	233
STRABAG d.o.o. - огранак "ПУТЕВИ" Чачак	241
"ПУТЕВИ" д.о.о. Ивањица	251
"НОВИ ПАЗАР - ПУТ" д.о.о. Нови Пазар	259
"КРУШЕВАЦПУТ" а.д. Крушевац	269
STRABAG d.o.o. – огранак ПЗП "ЗАЈЕЧАР" Зајечар	277
"КОСМЕТПУТ - ИНЖЕЊЕРИНГ" д.о.о. Јариње - Лешак	287
"МБА МИЉКОВИЋ" д.о.о. Београд - Одељење у Косовској Митровици	293
"МАГИСТРАЛА" а.д. Београд за Косово и Метохију	299
ПРИЛОГ бр.3 (Одржавање по дефинисаном нивоу услуга)	305
STRABAG d.o.o. – огранак ПЗП "ЗАЈЕЧАР" Зајечар ТЕРИТОРИЈА ИСТОК3 (И3)	307
"КРУШЕВАЦПУТ" а.д. Крушевац ТЕРИТОРИЈА ЦЕНТАР8 (Ц8)	315
"TRACE SRBIЈА" а.д. Ниш ТЕРИТОРИЈА ЈУГ1 (Ј1)	323
"TRACE SRBIЈА" а.д. Ниш ТЕРИТОРИЈА ЈУГ2 (Ј2)	331
"TRACE SRBIЈА" а.д. Ниш ТЕРИТОРИЈА ЈУГ3 (Ј3)	339
"КРУШЕВАЦПУТ" а.д. Крушевац ТЕРИТОРИЈА ЈУГ4 (Ј4)	347
ПРИЛОГ бр.4 (Количине материјала, механизације, опреме и радне снаге)	357
ПРИЛОГ бр. 5	369

ПОГЛАВЉЕ I

УВОДНЕ НАПОМЕНЕ

На основу Уредбе о категоризацији државних путева ("Службени гласник РС", број 105/2013, 119/2013 и 93/2015) утврђен је списак државних путева Републике Србије. Државни путеви са овог списка улазе у састав Референтног система мреже државних путева. На основу Референтног система ЈП „Путеви Србије“ (верзија ОКТОБАР 2021.год.) укупна дужина мреже државних путева Републике Србије износи **16.865,998км (973,191км IA реда, 4.508,116км IB реда, 7.916,146км IIA реда и 3.468,545км IIB реда).**

Мрежа државних путева за зимско одржавање у сезони 2021/2022 умањена је за део територије АП Косово и Метохија коју у складу са резолуцијом Савета безбедности Уједињених нација 1244 ЈП „Путеви Србије“ не одржавају. Такође мрежа за зимско одржавање умањена је и за део неизграђених државних путева. Истовремено ЈП „Путеви Србије“ одржавају и део мреже општинских путева на територији АП Косово и Метохија укупне дужине 287,900 км.

Укупна дужина мреже државних путева на територији Републике Србије и општинских путева на територији АП Косово и Метохија за зимско одржавање у сезони 2021/2022 је 15.047,418 км. На нивоу I приоритета и категорије „А“ одржавања је укупно 6.077,914 км, II приоритета и категорије „Б“ је укупно 4.285,212 км и III приоритета и категорије „Ц“ је укупно 4.684,292 км.

На југу Србије у сезони 2021/2022 примењује се нова врста уговора која се базира на нивоу услуга. Укупно 3.049,957 км путне мреже се одржава по новом принципу од тога 814,875 км А приоритета, 1.033,288 км Б приоритета и 1201,794 км Ц приоритета, док се остатак путне мреже обавља по класичном систему.

Новим Законом о путевима «Сл. Гласник Републике Србије» бр. 41/2018 од 31.05.2018. је одређено да се управљање државним путевима поверава ЈП “Путеви Србије” (раније Републичка дирекција за путеве), Уредбе и Измена Уредбе о категоризацији државних путева које је усвојила Владе Републике Србије („Сл. Гласник РС“, број 105/2013, 119/2013 и 93/2015), које у складу са законом организује послове одржавања, заштите, коришћења и развоја путева.

Овим планом одржавање државних путева I и II реда предвиђени су радови и активности у зимском периоду неопходни за обезбеђење проходности и безбедности саобраћаја на путевима.

Те активности спроводе специјализована предузећа за путеве са којима ЈП “Путеви Србије” има закључене уговоре и која ове послове успешно обављају већ десетинама година.

Тренутно је ангажовано 22 предузећа за путеве на одржавању комплетне мреже државних путева Републике Србије и 2 предузећа која пружају услужну делатност („Србијапут“-Београд и „Војводинапут“-Нови Сад).

За успешно спровођење свих активности и обезбеђење проходности и безбедног одвијања саобраћаја обавезно је благовремено сачинити план одржавања државних путева I и II реда: План зимске службе.

Планом одржавања мреже државних путева I и II реда у зимском периоду је прецизно одређено понашање свих учесника у зимској служби.

Овим планом се утврђује начин прикупљања, обрада и достављање информација корисницима путева о стању на путевима.

План одржавања путева у зимском периоду који саставља ЈП “Путеви Србије” као управљач, је оквир за формирање детаљних планова свих предузећа за путеве са прецизним распоредом материјала, опреме механизације и особља по путним базама и седиштима предузећа.

Обавеза предузећа за путеве је да до 1. новембра 2021. год. оспособи предвиђен број машина, обезбеди резервне делове, акумулаторе, моторно уље, гориво, антифриз, светлосну саобраћајну сигнализацију за возила и грађевинску механизацију.

Одржавање путева у зимском периоду, спречавање појаве поледице и уклањање снега, је веома деликатан, скуп и одговоран посао који подразумева ангажовање огромних ресурса: материјала, радне снаге, специјализоване опреме, грађевинске механизације и смештајних капацитета. Рационално понашање управљача путевима, извођача радова као и државних органа је неопходно. Издаци могу бити велики и када нема интензивних снежних падавина или поледице, пошто се обезбеђује стално дежурство особља и механизације.

Из тих разлога овим планом се одређују приоритети и ниво одржавања по деоницама којих ће се предузећа и надзорна служба обавезно придржавати, јер не постоје објективни разлози да сви путеви имају подједнак третман.

За безбедно одвијање саобраћаја у зимском периоду је изузетно значајно да се поред предузећа и корисници путева придржавају прописа и укључују у саобраћај са опремом за кретање у зимским условима тј. са одговарајућим пнеуматицима и ланцима за снег на критичним деоницама, као и вршење контроле од стране државних органа, па се у плановима морају предвидети локације за привремено заустављање возила која ту опрему не поседују, у својом плановима предузећа морају предвидети - унапред утврдити локације за привремено заустављање тих возила у договору са саобраћајном полицијом.

Ради повећања безбедности учесника у саобраћају у зимском периоду надлежно Министарство ће и ове године донети решење којим се ограничава брзина кретања возила до 60 км/час на путевима сврстаним у први приоритет, а до 40 км/час на путевима другог и трећег приоритета у условима снежних падавина.

Део припрема за одржавање путева у зимском периоду је благовремена санација свих оштећења коловозног застора и оспособљавања система за одводњавање и постављање саобраћајне сигнализације. Благовременом санацијом коловозног застора смањује се обим оштећења коловоза у условима наизменичног пада и пораста температуре изнад и испод нултог подеока.

За проходност и безбедно одвијање саобраћаја се подразумева и благовремена набавка, дистрибуција и лагеревање основних материјала за посипање. Индустијска со за посипање се набавља пре почетка зимске сезоне у складу са реалним потребама, утврђених на основу претходних искустава. Рационализација потрошње соли је неопходна. Потрошњу соли је нужно смањити и из разлога заштите животне средине. **За зимску службу 2021/2022. год. планирана је набавка укупно 59.147,94 тоне соли, што са залихама чини 98.766,59 тоне соли.**

ТРАЈАЊЕ ЗИМСКЕ СЛУЖБЕ

Званични почетак зимске службе је 01.11.2021. године, а завршетак 31.03.2022. године. До појаве снежних падавина по правилу долази и пре 01. новембра у планинским, а и у нижим пределима, тако да се предузећа из искуства припреме да интервенишу увек када се за то укаже потреба.

Дневно присуство механизације у путним базама је непрекидно 24 часа. Одржавање путева у току зиме обавља се из путних база и пунктова који су у последње време релативно добро опремљени, што побољшава ефикасност ове службе.

У сваком пункту смештен је планирани број машина и радника, као и со, агрегат и ризла за посипање одакле се одржавају тачно одређене деонице путева. **Механизација је димензионисана према надморској висини, успонима на путу, јачини ветрова, обиму саобраћаја као и општем значају тих деоница.**

План одржавања државних путева I и II реда у зимским условима заснован је на следећим основним елементима:

- на дефинисању приоритета путних праваца с обзиром на начин и ниво одржавања;
- дневно се утврђује степен приправности, а могуће су промене и у току текућих 24 сата;
- на набавци и испоруци укупно 98.766,59 т соли са залихама;
- на набавци камене ризле и агрегата по потреби.

ОДРЕЂИВАЊЕ ПРИОРИТЕТА ПУТЕВА

Водећи рачуна о значају путних праваца (веза са већим градовима, путеви до рудника, термоелектрана, туристичких центара), сви путеви Србије разврстани су у три приоритета. Аутопутеви су I приоритет, а сви државни путеви I реда су I и II приоритета. Државни путеви II реда су II или III приоритета, изузетно неке деонице државних путева II реда су путеви I приоритета.

Први приоритет

Коловоз се чисти и посипа чистом соли, тако да се омогући одвијање саобраћаја уз смањену безбедну брзину у отежаним условима (снег или поледица на коловозу) на мах 60 км/час и применом члана 42. Закона о безбедности саобраћаја на путевима („СЛУЖБЕНИ ГЛАСНИК Р.С.“ БРОЈ 41/2009). Признаје се превентивно посипање соли и то до 15г/м², током падања снежних падавина со се не посипа већ се само чисти плугом, а након престанка падавина посипа се 20г/м².

Возач је дужан да брзину кретања возила прилагоди особинама и стању пута, видљивости, прегледности, атмосферским приликама, стању возила и терета, густини саобраћаја и другим саобраћајним условима, тако да возило може благовремено да заустави пред сваком препреком коју под датим околностима може да види или има разлога да предвиди, односно да возило управља на начин којим не угрожава безбедност саобраћаја.

Ако возач вози споро у мери у којој омета нормалан саобраћај, дужан је да на првом одговарајућем месту омогући да га друго возило безбедно претекне, обиђе или прође.“, по члану 42. Закона о безбедности саобраћаја на путевима („СЛУЖБЕНИ ГЛАСНИК Р.С.“ БРОЈ 41/2009).

До прекида саобраћаја може доћи у трајању од 1-2 часа дневно.

Одвијање саобраћаја подразумева обавезну употребу зимске опреме, од стране корисника путева, а у брдовитим и планинским теренима употребу ланаца.

Други приоритет

Коловоз се чисти и посипа само ризлом или шљаком до 80г/м², тако да се омогући обављање саобраћаја са смањеном безбедном брзином на мах 40 км/час, у отежаним условима (снег или поледица на коловозу) и применом члана 42. Закона о безбедности саобраћаја на путевима („СЛУЖБЕНИ ГЛАСНИК Р.С.“ БРОЈ 41/2009).

Надзорни органи ће на деоницама када то услови диктирају, одобрити употребу мешавине ризле и соли уз стално присутну чињеницу да треба крајње рационално трошити со. Такође, надзорна служба ће одобрити употребу чисте соли у случајевима појаве ледене кише и стварања ледене коре.

Могући су прекиди саобраћаја.

Обавезна је употреба зимске опреме, а у брдовитим и планинским теренима употреба ланаца.

Трећи приоритет

Са коловоза се само уклања снег и тиме омогућује проходност тако да се омогући обављање саобраћаја са смањеном безбедном брзином на мах 40 км/час, у отежаним условима (снег или поледица на коловозу) и применом члана 42. Закона о безбедности саобраћаја на путевима („СЛУЖБЕНИ ГЛАСНИК Р.С.“ БРОЈ 41/2009), али тек након извршеног чишћења путева I и II приоритета, дакле са закашњењем. Обавезна је употреба зимске опреме, нарочито ланаца. На овим путним правцима су могући дужи застоји саобраћаја.

Уговори засновани на нивоу услуге

На територији где се примењују уговори засновани на нивоу услуге путеви су подељени у три категорије А, Б, Ц. Путеви су подељени тако да укупно има 805,418 км „А“ категорије, 1.040,149 км „Б“ категорије и 1.202,794 км „Ц“ категорије.

На путевима „**А**“ категорије врше се хитне, превентивне и комбиноване интервенције током зимских временских појава како би се обезбедило да саобраћајне траке буду стално проходне. За интервенције на путевима А категорије користи се искључиво навлажена со. Дубина снега у току снежних падавина не сме бити већа од 5цм. Коловозне површине морају бити очишћене од снега, лапавице и леда у року од 4 сати након престанка временске појаве.

На путевима „**Б**“ категорије се врше превентивне и комбиноване интервенције како би се обезбедило да ти путеви буду очишћени од снега и леда и да имају задовољавајуће трење. Путеви морају бити очишћени од снега и леда у одређеном временском року након што престану снежне падавине. За интервенције на путевима Б категорије користи се мешавина соли и ризле у препорученом односу 1:4. Дубина растреситог снега у току снежних падавина не сме бити већа од 6цм. Коловозне површине морају бити очишћене од растреситог снега и са задовољавајућим профилем у року од 6 сати након престанка временске појаве.

На путевима „**Ц**“ категорије се врше само комбиноване интервенције. Путеви могу бити прекривени снегом током снежних падавина, али очишћени од растреситог снега и са задовољавајућим трењем у одређеном року. Путеви морају бити очишћени од снега и леда у одређеном временском року након што престану снежне падавине. За интервенције на путевима Ц категорије користи се мешавина соли и ризле у препорученом односу 1:4. Дубина растреситог снега у току снежних падавина не сме бити већа од 6цм. Коловозне површине морају бити очишћене од растреситог снега и са задовољавајућим профилем у року од 8 сати након престанка временске појаве.

ПОГЛАВЉЕ II

РЕПУБЛИКА СРБИЈА
ПЛАН ЗИМСКОГ ОДРЖАВАЊА 2021/2022. год.

**ПРИОРИТЕТИ ОДРЖАВАЊА ДРЖАВНИХ ПУТЕВА
I И II РЕДА**

(одржавање по дефинисаним јединичним ценама)

НАЗИВ ПРЕДУЗЕЋА	Дужина (км)				Број пунктова
	I приоритет	II приоритет	III приоритет	СВЕГА	
Државни путеви IA реда (аутопутеви)					
"СРБИЈААУТОПУТ" д.о.о. Београд	544,830			544,830	20
"ВОЈПУТ" д.о.о. Суботица	93,724			93,724	3
"ВОЈВОДИНАПУТ" - "БАЧКАПУТ" д.о.о. Нови Сад	48,888			48,888	2
Сервисна саобраћајница Нови Сад "ВОЈВОДИНАПУТ" - "БАЧКАПУТ")	18,760			18,760	
"СРЕМПУТ" а.д. Рума	118,982			118,982	5
STRABAG d.o.o. Београд	128,472			128,472	5
Укупно државни путеви IA реда (аутопутеви) (км)	953,656			953,656	35
Укупно државни путеви IA реда без сервисних саобр.	934,896			934,896	35
Државни путеви IB и II реда					
одељење НОВИ САД					
"ВОЈПУТ" д.о.о. Суботица	417,682	257,801	367,447	1042,930	8
"ВОЈВОДИНАПУТ" - "БАЧКАПУТ" д.о.о. Нови Сад	262,239	191,064	256,627	709,930	6
ЈКП "ПУТ" Нови Сад	44,507	33,404		77,910	1
"СРЕМПУТ" а.д. Рума	180,368	121,535	216,858	518,761	3
STRABAG d.o.o. - огранак "ВОЈВОДИНАПУТ" Панчево	210,948	185,023	231,827	627,798	7
Укупно за одељење НОВИ САД	1.115,744	788,827	1.072,759	2977,329	25
одељење БЕОГРАД					
"СРБИЈААУТОПУТ" д.о.о. Београд	7,915			7,915	
ЈКП "БЕОГРАД ПУТ" Београд	127,901	171,417		299,318	6
"МАГИСТРАЛА" а.д. Београд	54,510	21,591		76,101	3
STRABAG d.o.o. – огранак ПЗП "БЕОГРАД" Београд	341,980	162,741	164,266	668,987	9
ПЗП "ВАЉЕВО" а.д. Ваљево	443,707	609,208	281,349	1334,264	11
ПЗП "ПОЖАРЕВАЦ" д.о.о. Пожаревац	271,827	231,183	290,041	793,051	7
ПЗП "КРАГУЈЕВАЦ" д.о.о. Крагујевац	149,438	311,967	265,033	726,438	10
Укупно за одељење БЕОГРАД	1397,278	1508,107	1000,689	3906,074	46

НАЗИВ ПРЕДУЗЕЋА	Дужина(км)				Број пунктова
	I приоритет	II приоритет	III приоритет	СВЕГА	
Државни путеви IB и II реда					
одељење УЖИЦЕ					
"ПУТЕВИ" а.д. Ужице	270,292	197,443	213,593	681,328	5
"ПУТЕВИ" а.д. Пожега	94,093	43,911	91,093	229,097	3
STRABAG d.o.o. - огранак "ПУТЕВИ" Чачак	82,480	156,232	165,780	404,492	3
"ПУТЕВИ" д.о.о. Ивањица	66,073	82,466	79,686	228,225	2
"НОВИ ПАЗАР - ПУТ" д.о.о. Нови Пазар	364,112	119,851	294,577	778,540	9
Укупно за одељење УЖИЦЕ	877,050	599,903	844,729	2321,682	22
одељење НИШ					
"КРУШЕВАЦПУТ" а.д. Крушевац	11,541	84,561	36,745	132,847	1+3*
STRABAG d.o.o. – огранак ПЗП "ЗАЈЕЧАР" Зајечар	466,871	190,367	475,776	1133,014	7
Укупно за одељење НИШ	478,371	275,587	512,521	1266,479	10
одељење КОСОВСКА МИТРОВИЦА					
"КОСМЕТПУТ - ИНЖЕЊЕРИНГ" д.о.о Јариње - Лешак	41,400	45,300	29,000	115,700	2
"МБА МИЉКОВИЋ" д.о.о. Београд - Одељење у Косовској Митровици	59,300	34,200	22,800	116,300	2
"МАГИСТРАЛА" а.д. Београд за Косово и Метохију	359,000			359,000	4
Укупно за одељење КОСОВСКА МИТРОВИЦА	459,700	79,500	51,800	591,000	8

	I приоритет	II приоритет	III приоритет	СВЕГА	Број пунктова
Укупно државни путеви IA реда без сервисних саобраћајница	934,896			934,896	35
Укупно државни путеви IB и II реда	4328,143	3251,924	3482,498	11062,565	110
УКУПНО ДРЖАВНИ ПУТЕВИ (приоритети I, II, III) (км):	5263,039	3251,924	3482,498	11997,461	145

ПРИОРИТЕТИ ОДРЖАВАЊА ДРЖАВНИХ ПУТЕВА I Б И II РЕДА (одржавање по дефинисаном нивоу услуга)

НАЗИВ ПРЕДУЗЕЋА	Дужина(км)				Број пунктова
	А приоритет	Б приоритет	Ц приоритет	СВЕГА	
Државни путеви I Б и II реда (одржавање по дефинисаном нивоу услуга)					
одељење НИШ					
"КРУШЕВАЦПУТ" а.д. ТЕРИТОРИЈА ЦЕНТАР8 (Ц8)	110,013	382,727	54,161	546,901	2+3*
STRABAG d.o.o. – огранак ПЗП "ЗАЈЕЧАР" ТЕРИТОРИЈА ИСТОК3 (И3)	54,742	134,028	243,987	432,757	4
"TRACE SRBIЈА" а.д. ТЕРИТОРИЈА ЈУГ1 (Ј1)	130,094	211,503	198,012	539,609	4
"TRACE SRBIЈА" а.д. ТЕРИТОРИЈА ЈУГ2 (Ј2)	148,659	46,034	276,180	470,873	3
"TRACE SRBIЈА" а.д. ТЕРИТОРИЈА ЈУГ3 (Ј3)	141,007	135,905	218,710	495,622	4
"КРУШЕВАЦПУТ" а.д. ТЕРИТОРИЈА ЈУГ4 (Ј4)	230,360	123,091	210,744	564,195	6
Укупно државни путеви I Б и II реда по дефинисаном нивоу услуга	814,875	1033,288	1201,794	3049,957	24

ПРИОРИТЕТИ ОДРЖАВАЊА ДРЖАВНИХ ПУТЕВА I И II РЕДА УКУПНО

	I приоритет	II приоритет	III приоритет	СВЕГА	Број пунктова
Укупно државни путеви IБ и II реда (по старом уговору одржавања)	5263,039	3251,924	3482,498	11997,461	145
	A приоритет	B приоритет	Ц приоритет	СВЕГА	Број пунктова
Укупно државни путеви IБ и II реда (по новом уговору одржавања-по нивоу услуге)	814,875	1033,288	1201,794	3049,957	24
	I и A приоритет	II и B приоритет	III и Ц приоритет	СВЕГА	Број пунктова
УКУПНО ДРЖАВНИ ПУТЕВИ IБ И II РЕДА	6077,914	4285,212	4684,292	15047,418	169

*-ови пунктови се користе и за део путева по старом уговору

ПОГЛАВЉЕ III

СТЕПЕНИ ПРИПРАВНОСТИ

Зависно од временских услова и прогнозе времена уводи се више степена приправности:

Кућна приправност уводи се ради евентуалног појачања већ ангажованог степена дежурства. Радницима и возачима који су у кућној приправности плаћа се 10% од пуне цене њиховог редовног ангажовања у зимској служби, с тим да исти имају обавезу да се у року од 2 сата од позива јаве на радно место.

Нулти степен ангажовања предвиђа ноћно дежурство од 20 часова увече до 08 часова ујутру у два централна пункта по предузећу за путеве:

- једног техничког лица,
- једног радника,
- једног возача путарског возила,
- једног путарског возила за које се плаћа само ефективни рад.

Нулти степен ангажовања се налазима Штаба зимске службе уводи када се прогнозира већи број дана са дневним температурама преко 0°C, уз евентуалне негативне температуре преко ноћи. Путарско возило се користи искључиво за обилазак објеката (мостова и надвожњака) и евентуално сољење истих.

Први степен ангажује 25% предвиђене механизације у пункту.

Други степен ангажује 50% предвиђене механизације у пункту.

Трећи степен ангажује 75% предвиђене механизације у пункту.

Четврти степен ангажује 100% предвиђене механизације у пункту.

Промена степена ангажовања се врши искључиво на основу налога штаба зимске службе или налога надзорног органа ЈП „Путеви Србије“ на који је прибављена претходна сагласност штаба зимске службе.

ЈП „Путеви Србије“ ће на основу уговора са Републичким хидрометеоролошким заводом благовремено добијати званичну временску прогнозу која ће се од стране дежурне службе ЈП „Путеви Србије“ достављати предузећима и надзорној служби.

Временске услове непрекидно прати Штаб зимске службе и путем надзорних органа Јавног Предузећа „Путеви Србије“ и кроз грађевински дневник издаје налоге за примену вишег, односно нижег степена ангажовања механизације.

Обављање зимске службе непрекидно прати штаб ЈП „Путеви Србије“ и издају сугестије и налоге за примену степена приправности.

Предузећа су у обавези да током дана у првој дневној смени од 08-16 часова по налозима надзорних органа, када то временски услови допуштају, изводе све радове на пословима редовног одржавања нарочито на следећим позицијама:

- Поправке оштећења на коловозу
- Одржавање саобраћајне сигнализације и опреме пута у функционалном стању
- Уклањање одрона, осулина, наноса, предмета и блата са коловоза и осталих делова пута и објеката
- Чишћење ригола, јаркова, дренажних извода и пропуста за воду

Овај рад се плаћа по позицијама редовног одржавања.

Посебна пажња ће се посветити свим путевима у српским енклавама с обзиром на њихов положај. Биће предузете све мере да им се омогући безбедна саобраћајна комуникација која би их повезала са централним делом Србије. Ове путеве неопходно је одржавати уколико је могуће из безбедносних разлога и учинити их проходним 24 часа дневно.

ПРИКАЗ МЕХАНИЗАЦИЈЕ И РАДНИКА

Зависно од финансијских средстава и приоритета пута одређен је број машина у пунктовима. Тако је предвиђен укупан број свих путарских возила и камиона **760**, а машина **336**. Број ангажованих радника-путара је **928**, техничара **182**, машиниста **339** и **761** возача у једној смени.

У прилогу бр. 4 даје се укупно потребна механизација и број радника у смени.

ПРЕДВИЂЕНЕ КОЛИЧИНЕ СОЛИ, РИЗЛЕ, ШЉАКЕ И ХЛАДНЕ АСФАЛТНЕ МАСЕ

За ову зиму набављено је и у пунктовима ускладиштено **39.618,65** тона соли, а са резервама укупно **98.766,59** тоне. Уместо соли за посипање коловоза користи се много више дробљени камени агрегат (фракције 2-4-8 мм) и то практично у неограниченим количинама. Рачуна се да ће се ове зиме утрошити за посипање коловоза око **120.000,00** тона камене ризле (агрегата). Предвидеће се потребна количина хладне асфалтне масе за санацију ударних рупа у количини од око **1.467,00** тона.

Обавеза је свих предузећа да се испоручена со ускладишти у затворене хангаре или испод настрешница како би се спречио губитак због отапања и угрожавања животне средине у окружењу.

Набављене количине материјала за посипање нису дефинитивне и у случају потребе биће набављене додатне количине.

Имајући у виду примењене принципе организације зимске службе - приоритети, рационално коришћење механизације, количине соли – не могу бити увек испуњене све одредбе Закона о основама безбедности саобраћаја на путевима и Закона о путевима, када се ради о стању коловоза.

Предвиђени број машина и количина соли за посипање не могу у потпуности обезбедити ефикасно уклањање снега, па се очекује повремено да на коловозу буде снега у танком слоју, а могући су и краћи застоји саобраћаја.

У тим условима уз ограничење брзине кретања возила и потпуну примену прописане зимске опреме возила учесника у саобраћају сигурно је могуће одвијање безбедног саобраћаја.

На аутопуту и на успонима Бубањ Поток, Бегаљичко брдо и превој "Мечка", мосту "Газела", мосту „Бешка“ и на превоју „Венац“ и „Банстол“ на Фрушкој гори обратиће се посебна пажња на уклањање снега и поледице.

Док пада, на хоризонталним деоницама аутопута радови на чишћењу снега ће се изводити тако да буде обезбеђена проходност аутопута уз задржавање снега на коловозу осим у случају непредвиђених околности: елементарних непогода, саобраћајних незгода, исклизнућа...

Након престанка падавина **на аутопуту** биће потпуна очишћена од снега **истовремено возна и претицајна трака упареним камионима**, а затим заставна трака аутопута.

Задржавање снега на коловозу наших путева је пренето искуство из других земаља где је дугогодишња пракса да у току зиме има снега на коловозу. На ове услове возачи треба да се привикавају и то се третира као нормално стање пута уз обавезну употребу зимске опреме.

ПОГЛАВЉЕ IV

ВАНРЕДНО СТАЊЕ

Ванредно стање на путевима, сходно одредбама Правилника о ургентном одржавању државног пута ("Сл. гласник РС", број 74/2014 и 87/2014), настаје када се јаве елементарне непогоде (јак снег и ветар, ледена киша, ниске температуре и др.). У тим условима, механизација предвиђена овим Планом неће бити у стању да обезбеди планирану проходност путева, па се ангажује додатна механизација предузећа за путеве утврђена њиховим плановима. Ако и то није довољно, онда се, на основу прописа који регулишу поступања код елементарних непогода, мобилише механизација коју поседују локална специјализована предузећа. Захтев за обуставу саобраћаја потписује одговорни извођач радова и шаље штабу зимске службе ЈП „Путева Србије“. Захтев мора да садржи образложење и локацију за паркирање заустављених возила.

ОБАВЕЗЕ ПРЕДУЗЕЋА ЗА ПУТЕВЕ

Поштујући све поставке овог Плана, предузећа су дужна да сачине детаљније оперативне планове зимске службе за мрежу путева коју одржавају. То подразумева распоред одређеног броја машина и радника на пунтовима, као и време ангажовања.

ЈП „Путеви Србије“ ће преко надзорне службе пратити рад и вршити обрачун према стварно изведеним количинама радова. У зависности од временских прилика, а у складу са овим Планом, одређиваће се ангажованост машина и људства планираних у сваком пункту посебно.

Обавеза надзорне службе и руководства предузећа је да се са свим елементима овог Плана упознају надлежне службе саобраћајне полиције, општинске структуре и локална јавност.

На деоницама путева где се чешће јављају застоји саобраћаја (због успона, великих падавина и јаких ветрова) вршиће се организовано, уз сарадњу са саобраћајном полицијом, привремене обуставе саобраћаја, да би се избегли неконтролисани застоји и путарска механизација ефикасније обавила чишћење снега и посипање коловоза. Места на којима ће се вршити привремено заустављање возила морају се у договору са саобраћајном полицијом унапред утврдити.

ОБАВЕШТАВАЊЕ О СТАЊУ НА ПУТЕВИМА

У циљу обавештавања јавности и корисника о стању на путевима, сви пунктови имају организовано непрекидно дежурство.

Руководиоци смене на пункту достављају податке о стању на путевима дежурној служби предузећа, путем радио-станица, телефоном или непосредно **од 4:00 до 4:30** часова, а по подне **од 15:30 до 16:00** часова свакодневно.

У случају "ванредних прилика" (интензивне падавине, ледене кише и др.), извештаји се шаљу одмах по појави "ванредних прилика".

Прикупљене и сређене податке о стању на путевима са територије предузећа (која су у Одељењу „Аутопутеви“, „Београд“, „Ниш“, „Ужице“ и „Косовска Митровица“) дежурни радник доставиће **Штабу Зимске службе (тел: 011/30-40-655, мобилни телефон 064/86-17-117, е-маил: zimskasluzba@putevi-srbije.rs)**, а са територије предузећа која су у Одељењу „Нови Сад“ дежурни радник доставиће **Штабу зимске службе (тел: 021/457-997, мобилни телефон 063/537-923, е-маил: draganl@vojvodinaputns.co.rs)**, сваког дана од **04:30 до 05:00** часова, а поподневне извештаје у времену од **16:00 до 16:30** часова. Ово се односи на сва предузећа у Србији.

За све државне путеве на територији Републике Србије извештаји се, у напред наведеном времену, достављају Штабу зимске службе, који врши унос на веб сајт ЈП „Путеви Србије“. Извештаји се у писаној форми достављају Руководиоцу штаба зимске службе (Извршном директору Сектора одржавања путева).

Информативни Центар ће генерисани извештај достављати два пута дневно у току дана (и чешће по потреби) свим електронским и штампаним медијима а осталим заинтересованим привредним и друштвено политичким организацијама и физичким лицима извештаји ће се слати само на њихов захтев.

Дежурне службе предузећа дужне су да воде књигу дежурства зимске службе, у којој се обавезно морају уписивати следећи подаци:

- тачно време када је добијен извештај са пункта,
- опис сваког путног правца дотичног пункта у моменту пријема извештаја,
- име лица које је предало извештај са пункта.

Извештаји који се достављају са пункта, односно предузећа, морају да буду кратки и јасни.

Стање на путевима одређује се изразима и терминима, на пример:

- коловози суви, саобраћај се одвија нормално,
- коловози су делимично влажни, препоручује се опрезна вожња,
- коловози су влажни, саобраћај се одвија отежано,
- на путу снег до 5 цм, саобраћај отежан и клизав коловоз,
- на путу снег 5-10 цм, саобраћај јако отежан за путничка возила,
- на путу снег преко 30 цм, саобраћај у прекиду,
- на путу местимичан лед, саобраћај отежан због поледице,
- на путу густа магла, саобраћај отежан због слабе видљивости.

Поред наведених података у извештају навести ако је саобраћај отежан или у прекиду, какве су мере предузете и до ког времена се може очекивати отклањање наведених сметњи.

Дежурни у Информативном Центру дежураће непрекидно 24 часа дневно (бесплатан број 0800100104), сходно распореду дежурства Информативног Центра за зимску службу 2021/2022, као и руководилац Станислава Остојић (моб. тел. 066/866-51-80 и е-маил адреса Одељења info.centar@putevi-srbije.rs).

Јавно Предузеће “Путеви Србије” ће пре почетка зимске службе, преко Одељења за односе са јавношћу организовати конференцију за медије на којој ће свим штампаним и електронским медијима презентовати План зимске службе 2021/2022 и начин организовања и обавештавања о стању проходности путева у Србији у току зимског периода. Као прилог доставиће се бројеви телефона свих пунктова предузећа, као и служби у Јавном Предузећу “Путеви Србије” одговорних за одржавање путева у зимском периоду.

ШТАБ ЗИМСКЕ СЛУЖБЕ ЈП ПУТЕВИ СРБИЈЕ

На нивоу Јавног Предузећа „Путеви Србије“ формира се Штаб зимске службе са седиштем у Београду у следећем саставу:

Име и презиме	Функција	Телефон	Мобилни
Зоран Стојисављевић , дипл. инж. грађ.	Руководилац штаба	011/30-40-647	063/403-632
Милорад Карић , дипл. инж. грађ.	Заменик руководиоца	/	066/86-65-079
Драган Павковић , дипл. инж. грађ.	Оперативни заменик одељење „Аутопутеви“	/	066/86-6-50-12
Марко Давидовић , дипл. инж. грађ.	Оперативни заменик одељење „Београд“	/	066/86-65-056
Драган Костић , дипл. инж. саобр.	Оперативни заменик одељење „Нови Сад“	021/422-466	066/86-65-051
Драган Миливојевић , дипл. инж. грађ.	Оперативни заменик одељење „К. Митровица“	028/425-425	066/86-65-068
Мирко Стефановић , дипл. инж. грађ.	Оперативни заменик одељење „Ниш“	018/42-67-799	066/86-65-009
Душан Куљанин , дипл. инж. грађ.	Оперативни заменик одељење „Ужице“	/	064/83-02-282

ОБРАЧУН РАДА И ДЕЖУРСТВА

ОБРАЧУН РАДА И ДЕЖУРСТВА У ЗИМСКОЈ СЛУЖБИ 2021/2022. године на мрежи државних путева I и II реда у Републици Србији, која се одржава по старом уговору за одржавање ВРШИЋЕ СЕ НА ОСНОВУ ПРИЛОЖЕНОГ УПУТСТВА (БРОЈ 953-20691 од 04.10.2018. год.) и по ЦЕНОВНИКУ ЈП „Путеви Србије“ за радове на пословима одржавања у зимским условима.

На мрежи државних путева I и II реда на југу Републике Србије, која се одржава по новом уговору за одржавање – по нивоу услуге, **ОБРАЧУН РАДА И ДЕЖУРСТВА У ЗИМСКОЈ СЛУЖБИ 2021/2022.**, вршиће се у свему према уговорној документацији:

- За територију Центар 8 (Ц8) број уговора 454-239 од 27.02.2018.
- За територију Исток 3 (И3) број уговора 454-124 од 31.01.2018.
- За територију Југ 1 (Ј1) број уговора 454-240 од 27.02.2018.
- За територију Југ 2 (Ј2) број уговора 454-126 од 31.01.2018.
- За територију Југ 3 (Ј3) број уговора 454-125 од 31.01.2018.
- За територију Југ 4 (Ј4) број уговора 454-238 од 27.02.2018.

У
ЈАВНО ПРЕДУЗЕЊЕ "ПУТЕВИ СРБИЈЕ"
 Број 93-20691
 Датум 04-10-2018
 БЕОГРАД, Булевар краља Александра бр. 282

УПУТСТВО

ЗА НАЧИН ОБРАЧУНА РАДА И ДЕЖУРСТВА У ЗИМСКОЈ СЛУЖБИ НА МРЕЖИ ДРЖАВНИХ ПУТЕВА I И II РЕДА У РЕПУБЛИЦИ СРБИЈИ КОЈА СЕ ОДРЖАВА ПО СТАРОМ УГОВОРУ ЗА ОДРЖАВАЊЕ

Почетак одржавања мреже државних путева I и II реда у зимским условима је 01.11.текуће године и траје до 31.03. у наредној години и у том периоду сви календарски дани су радни дани. Обрачун и плаћање извршених радова врши се према овом УПУТСТВУ и ЦЕНОВНИКУ ЈП „Путеви Србије“ за радове на пословима одржавања у зимским условима.

Овим упутством се дефинише начин обрачуна рада и дежурства на пословима зимског одржавања.

"ПЛАНОМ ЗИМСКОГ ОДРЖАВАЊА ДРЖАВНИХ ПУТЕВА I И II РЕДА" је одређен приоритет одржавања свих путева у мрежи и начин њиховог одржавања. Степен приправности и дужина његовог трајања одређује се НАПОГОМ штаба зимске службе (искључиво писменим путем) који оперативни заменици руководиоца штаба зимске службе ЈП "ПУТЕВИ СРБИЈЕ" достављају Предузећима за одржавање путева и надзорним органима, који исти уписују у грађевински дневник. У хитним случајевима налог се може дати и телефоном, с тим што се у најкраћем року исти доставља у виду писменог налога и уписује у дневник.

Надзорни органи могу извршити промену степена приправности (на више или ниже) по путним базама за одређене путне правце у зависности од тренутне временске ситуације, уз сагласност штаба, што морају констатовати у грађевинском дневнику.

Надзорни органи и штабови у предузећима су у обавези да прате званичну прогнозу времена Републичког хидрометеоролошког завода и промену степена приправности. Промена степена приправности мора да се наложи благовремено како би извођачу радова било омогућено да интервенише у оптималном року. Пожељно је праћење временских услова и на интернет сајтовима.

У свим предузећима установити информативни пункт у коме дежура квалификовано техничко лице које је дужно да прати сва збивања на путевима у надлежности предузећа, прикупља извештаје из путних база и доставља дежурној служби ЈП "ПУТЕВИ СРБИЈЕ" Београд и осталим надлежним органима у складу са ПЛАНОМ.

За ово ангажовање признаје се дежурство техничког лица 24 часа.

1. ПРЕЛАЗНИ ПЕРИОД

У прелазном периоду када временски услови допуштају извођач радова је у обавези да ради на пословима редовног одржавања радним данима у првој смени (8 сати) нарочито на следећим позицијама:

- Поправке оштећења на коловозу
- Одржавање саобраћајне сигнализације и опреме пута у функционалном стању
- Уклањање одрона, осулина, наноса, предмета и блата са коловоза и осталих делова пута и објеката
- Чишћење ригола, јаркова, дренажних извода и пропуста за воду

- Кошење и уклањање корова са банкина и осталих површина пута и земљишног појаса, као и друго растиње које заклања сигнализацију, улази у слободни профил пута и смањује прегледност на путу.

Овај рад се плаћа по позицијама редовног одржавања и у овом периоду се не плаћају дежурства.

НУЛТИ СТЕПЕН

Нулти степен ангажовања предвиђа ноћно дежурство од 20 часова увече до 08 часова ујутру у два централна пункта по предузећу за путеве:

- једног техничког лица,
- једног радника,
- једног возача путарског возила,
- једног путарског возила за које се плаћа само ефективни рад, односно у складу са планом зимске службе.

ОБРАЧУН РАДА НА ПОСЛОВИМА ЗИМСКОГ ОДРЖАВАЊА

МРЕЖЕ ДРЖАВНИХ ПУТЕВА IА РЕДА (АУТОПУТЕВА) У РЕПУБЛИЦИ СРБИЈИ

Почетак одржавања мреже АУТОПУТЕВА у зимским условима је 01.11.текуће године и траје до 31.03. у наредној години и у том периоду сви календарски дани су радни дани. Обрачун и плаћање извршених радова врши се према овом УПУТСТВУ и ЦЕНОВНИКУ ЈП „Путеви Србије“ за радове на пословима одржавања у зимским условима.

ОБРАЧУН РАДОВА

- Дежурство возила и машина се плаћа 8 сати у току дана (24 часа), која се умањује за ефективан рад.
- Дежурство возача и руковођа грађевинских машина се плаћа 24 сата у току дана, умањено за ефективан рад и дежурство средстава на којима ради.
- Рад радника путара се плаћа 24 сата у току дана .
 - Камioni са ротационим посипачима (један радник)
 - Евентуални камioni са вученим посипачима (један радник)
 - Путарско возило (два радника)
- Утоварно средство (утоваривач) је ангажовано током целе зимске службе на утовару материјала за посипање. Остале грађевинске машине се ангажују у IV степену ангажовања.
- Аутодизалица се ангажује према плану зимске службе током трајања зимске службе.
- Уколико се ангажује механизација која није у Плану зимске службе, односно није у складу са тренутним важећим степеном приправности наплаћује се само ефективни рад тих машина.
- Ускладиштење материјала за посипање
 - Плаћа се по ценовнику зимске службе једнократно за количине соли набављене за текућу сезону зимске службе
- Сати који су дати у табели ангажовања су максималне дозвољене вредности, а фактуришу се само средства која су стварно ангажована.

ОБРАЧУН РАДА НА ПОСЛОВИМА ЗИМСКОГ ОДРЖАВАЊА**МРЕЖЕ ДРЖАВНИХ ПУТЕВА I И II РЕДА У РЕПУБЛИЦИ СРБИЈИ**

- Дежурство возила и машина се плаћа 8 сати у току дана (24 часа), која се умањује за ефективан рад.
- Дежурство возача и руковоаца грађевинских машина се плаћа 16 сати у току дана (24 сата), умањено за ефективан рад и дежурство средстава на којима ради.
- Рад радника путара се плаћа 16 сати у току дана (24).
 - Камioni са ротационим посипачима (један радник)
 - Евентуални камioni са вученим посипачима (један радник)
 - Путарско возило (два радника)
- Утоварно средство (утоваривач) је ангажовано током целе зимске службе на утовару материјала за посипање. Остале грађевинске машине се ангажују у IV степену ангажовања.
- Аутодизалица се ангажује према Плану зимске службе током трајања зимске службе.
- Када се ангажује додатна механизација наплаћује се само ефективни рад тих возила и машина који умањује дежурства планираних средстава, осим за утоварна средства.
- Ускладиштење материјала за посипање
 - Плаћа се по ценовнику зимске службе једнократно за количине соли набављене за текућу сезону зимске службе
- Сати који су дати у табели ангажовања су максималне дозвољене вредности, а фактуришу се само средства која су стварно ангажована.

ЈАВНО ПРЕДУЗЕЋЕ "ПУТЕВИ СРБИЈЕ"
СЕКТОР ЗА ОДРЖАВАЊЕ ДРЖАВНИХ ПУТЕВА I И II РЕДА
ИЗВРШНИ ДИРЕКТОР

.....
Зоран Стојисављевић, дипл. грађ. инж.



**РЕШЕЊА МИНИСТАРСТВА ГРАЂЕВИНАРСТВА,
САОБРАЋАЈА И ИНФРАСТРУКТУРЕ**



Република Србија
МИНИСТАРСТВО ГРАЂЕВИНАРСТВА,
САОБРАЋАЈА И ИНФРАСТРУКТУРЕ

Број: 344-08-95330 /2021-03-1

Датум: 5.октобар 2021. године

Београд



У поступку по захтеву број: 953-22214 од 28.9.2021. године, Јавног предузећа „Путеви Србије”, ул. Булевар краља Александра бр. 282, 11000 Београд, за издавање одобрења за техничко регулисање саобраћаја на државним путевима I и II реда, за потребе планских и контролираних привремених обустава саобраћаја теретних и по потреби осталих моторних возила, у време интензивних снежних падавина и ледене кише, на основу члана 66. Закона о путевима („Службени гласник РС“ бр. 41/18 и 95/18), члана 157. став 1. Закона о безбедности саобраћаја на путевима („Службени гласник РС“, бр. 41/09, 53/10, 101/11, 32/13-УС, 55/14, 96/15, 9/16, 24/18, 41/18, 87/18, 23/19 и 128/20), члана 7. Закона о министарствима („Службени гласник РС”, бр. 128/20) и члана 136. став 1. Закона о општем управном поступку („Службени гласник РС”, број 18/16 и 95/18), Милан Петровић, в.д. помоћника министра грађевинарства, саобраћаја и инфраструктуре на основу овлашћења министра број: 119-01-118/2021-02 од 12.2.2021. године, доноси

РЕШЕЊЕ

1. Одобрава се Јавном предузећу „Путеви Србије”, ул. Булевар краља Александра бр. 282, 11000 Београд, измена режима саобраћаја на деоницама државних путева I и II реда због планске и контролисане привремене обуставе саобраћаја теретних моторних возила и по потреби осталих возила, у време трајања интензивних снежних падавина и ледене кише, и то у периоду од 1. новембра 2021. године до 1. априла 2022. године.

2. Обавезује се подносилац захтева да :

- по потреби обезбеди присуство радника саобраћајне полиције на путу, који ће регулисати саобраћај у датим околностима;
- поступи у складу са чланом 65. Закона о путевима и благовремено на погодан начин обавештава јавност и кориснике јавних путева о стању и проходности путева и алтернативним путним правцима проходним за саобраћај;
- писаним путем обавести инспекцију за државне путеве овог министарства, Министарство унутрашњих послова-Управу саобраћајне полиције и Сектор за ванредне ситуације о почетку важења привремене обуставе саобраћаја теретних моторних возила и по потреби осталих моторних возила у време интензивних снежних падавина и ледене кише;
- предузме све друге потребне мере безбедности за безбедно одвијање саобраћаја у датим насталим временским условима, односно у време трајања интензивних снежних падавина и ледене кише на деоницама државних путева I и II реда ;
- након завршетка обуставе саобраћаја успостави првобитни режим одвијања саобраћаја и о томе писаним путем обавести инспекцију за државне путеве овог министарства, Министарство унутрашњих послова-Управу саобраћајне полиције и Сектор за ванредне ситуације .

Образложење

Јавно предузеће „Путеви Србије”, ул. Булевар краља Александра бр. 282, 11000 Београд, поднело је захтев број: 953-22214 од 28.9.2021. године, за издавање одобрења за техничко регулисање саобраћаја на државним путевима I и II реда, за потребе планских и контролисаних привремених обустава саобраћаја теретних и по потреби осталих моторних возила, у време интензивних снежних падавина и ледене кише.

По разматрању захтева установљено је да су се стекли услови за утврђивање режима техничког регулисања саобраћаја на деоницама државних путева I и II реда, због планских и контролисаних привремених обустава саобраћаја теретних и по потреби осталих моторних возила, у време интензивних снежних падавина и ледене кише, у складу са чланом 66. Закона о путевима и чланом 157. Закона о безбедности саобраћаја на путевима.

Републичка административна такса у износу од 16470,00 динара за ово решење, наплаћује се по тарифном броју 147. став 2. Закона о републичким административним таксама („Службени гласник РС” бр. 43/03, 51/03, 53/04, 42/05, 61/05, 101/05, 42/06, 47/07, 54/08, 5/09, 54/09, 35/10, 50/11, 70/11, 55/12, 93/12, 47/13, 65/13, 57/14, 45/15, 83/15, 112/15, 50/16, 61/17, 113/17, 03/18, 50/18, 95/18, 38/19, 90/19, 98/20, 144/20 и 62/21).

Упутство о правном средству: Против овог решења може се изјавити жалба Влади, у року од 15 дана од дана пријема овог решења.

Жалба се подноси преко Министарства грађевинарства, саобраћаја и инфраструктуре, Београд, Немањина 22-26, са уплатом административне таксе у износу од 490,00 динара, у складу са Законом о републичким административним таксама на рачун: Буџет Републике Србије: 840-742221843-57; позив на број 97 50-016.

Решење доставити:
Подносиоцу захтева
Инспекцији за државне путеве овог министарства
Управи саобраћајне полиције - МУП
Архиви

В. Д. ПОМОЋНИКА МИНИСТРА
Милан Петровић



Република Србија
МИНИСТАРСТВО ГРАЂЕВИНАРСТВА,
САОБРАЋАЈА И ИНФРАСТРУКТУРЕ

Број: 344-08-95330 /2021-03

Датум: 5.октобар 2021. године

Београд



У поступку по захтеву број: 953-22214 од 28.9.2021. године Јавног предузећа „Путеви Србије”, ул. Булевар краља Александра бр. 282, 11000 Београд, за издавање одобрења за техничко регулисање саобраћаја на државним путевима I и II реда, због обезбеђења услова за несметано и безбедно обављање саобраћаја у периоду зимског одржавања, односно зимске службе 2021/2022. године, на основу члана 157. став 1. Закона о безбедности саобраћаја на путевима („Службени гласник РС”, бр. 41/09, 53/10, 101/11, 32/13-УС, 55/14, 96/15, 9/16, 24/18, 41/18, 87/18, 23/19 и 128/20), члана 7. Закона о министарствима („Службени гласник РС”, бр. 128/20) и члана 136. став 1. Закона о општем управном поступку („Службени гласник РС”, број 18/16 и 95/18), Милан Петровић, в.д. помоћника министра грађевинарства, саобраћаја и инфраструктуре на основу овлашћења министра број: 119-01-118/2021-02 од 12.2.2021. године, доноси

РЕШЕЊЕ

1. Одобрава се Јавном предузећу „Путеви Србије”, ул. Булевар краља Александра бр. 282, 11000 Београд, постављање саобраћајне сигнализације и измена режима саобраћаја на државним путевима I и II реда, због обезбеђења услова за несметано и безбедно обављање саобраћаја у периоду зимског одржавања, односно зимске службе 2021/2022. године, и то у периоду од 1. новембра 2021. године до 1. априла 2022. године.

2. Обавезује се подносилац захтева да :

- саобраћајну сигнализацију постави под стручним надзором овлашћених надзорних органа управљача државног пута у складу са Планом зимског одржавања државних путева (2021/2022), „Пројектом саобраћаја и саобраћајне сигнализације која се поставља у периоду зимског одржавања на државним путевима у Републици Србији“ , бр. 80/18, септембар 2018 године, „Допуном пројекта саобраћаја и саобраћајне сигнализације“ бр. 23-19, октобар 2019.године, „ Изменом и допуном пројекта саобраћаја и саобраћајне сигнализације која се поставља у периоду зимског одржавања на државним путевима у Републици Србији“број 38-20, август 2020 године, у изради предузећа „ ВИА ИНЖЕЊЕРИНГ” д.о.о., ул. Цара Уроша 3, Нови Сад, за који је коначан извештај техничке контроле број: 9/2018 од 27.9.2018.године, број 10/2019 од 11.10.2019.године и број 10/2020 од 19.8.2020. године, урадило предузеће „С ПРОЈЕКТ“ д.о.о., ул. Ђорђа Станојевића 11ђ, Београд, а који су саставни делови овог решења;
- након постављања саобраћајне сигнализације обавести инспекцију за државне путеве овог министарства;
- након постављања саобраћајне сигнализације обавести Министарство унутрашњих послова - Управу саобраћајне полиције;
- путем средстава јавног информисања благовремено обавести учеснике у саобраћају о измени режима и начину обављања саобраћаја на државним путевима I и II реда у периоду зимског одржавања, односно зимске службе 2021/2022. године, и то од: 1. новембра 2021. године до: 1. априла 2022. године ;
- по истеку важности овог решења одмах уклони постављену саобраћајну сигнализацију и успостави првобитни режим одвијања саобраћаја на државним путевима I и II реда.

Образложење

Јавно предузеће „Путеви Србије”, ул. Булевар краља Александра бр. 282, 11000 Београд, поднело је захтев број: 953-22214 од 28.9.2021. године, за издавање одобрења за техничко регулисање саобраћаја на државним путевима I и II реда, због обезбеђења услова за несметано и безбедно обављање саобраћаја у периоду зимског одржавања, односно зимске службе 2021/2022. године.

Саставни део решења су саобраћајни пројекти наведени у тачки 2 овог решења, који су оверени од овог министарства под бројем 344-11-06785/2018-03-1 од 4.10.2018.године, 344-20-8510/2019-03 од 21.10.2019.године, 344-03-77153/2020-03 од 8.10.2020.године и извештаји о извршеној техничкој контроли техничке документације, који су наведени у тачки 2. овог решења а који су његов саставни део.

По разматрању захтева установљено је да су се стекли услови за утврђивање предложеног режима саобраћаја у смислу члана 158. став 1. Закона о безбедности саобраћаја на путевима и члана 52. Закона о путевима.

Таксе у износу од 330,00 динара и 16470,00 динара за ово решење, наплаћују се по тарифном броју 1. и тарифном броју 147. став 2. Закона о републичким административним таксама („Сл. гласник РС” бр. 43/03, 51/03, 53/04, 42/05, 61/05, 101/05, 42/06, 47/07, 54/08, 5/09, 54/09, 35/10, 50/11, 70/11, 55/12, 93/12, 47/13, 65/13, 57/14, 45/15, 83/15, 112/15, 50/16, 61/17, 113/17, 03/18, 50/18, 95/18, 38/19, 86/19, 90/19, 98/20, 144/20 и 62/21).

Упутство о правном средству: Против овог решења може се изјавити жалба Влади, у року од 15 дана од дана пријема овог решења.

Жалба се подноси преко Министарства грађевинарства, саобраћаја и инфраструктуре, Београд, Немањина 22-26, са уплатом административне таксе у износу од 490,00 динара, у складу са Законом о републичким административним таксама на рачун: Буџет Републике Србије: 840-742221843-57; позив на број 97 50-016.

Решење доставити:
Подносиоцу захтева
Инспекцији за државне путеве овог министарства
Управи саобраћајне полиције - МУП
Архиви

В. Д. ПОМОЋНИКА МИНИСТРА
Милан Петровић



ПРИЛОЗИ

ПРИЛОГ бр.1 (Одржавање аутопутева)

- ПРИОРИТЕТИ ПУТНИХ ПРАВАЦА државних путева I у зимској служби за сезону 2021/2022 год.
- ШТАБОВИ ЗИМСКЕ СЛУЖБЕ у предузећима за одржавање
- ПУНКТОВИ ЗИМСКЕ СЛУЖБЕ
- ЛОКАЦИЈЕ КРИТИЧНИХ МЕСТА
- ЛОКАЦИЈЕ НАМЕЊЕНЕ ЗА ЗАУСТАВЉАЊЕ И ДИСЛОЦИРАЊЕ ВОЗИЛА
- ДЕЖУРНЕ СЛУЖБЕ ПОЛИЦИЈСКИХ СТАНИЦА

РЕПУБЛИКА СРБИЈА
 ПРИОРИТЕТИ ОДРЖАВАЊА
 МРЕЖЕ ДРЖАВНИХ ПУТЕВА IА РЕДА
 по предузећима за одржавање путева

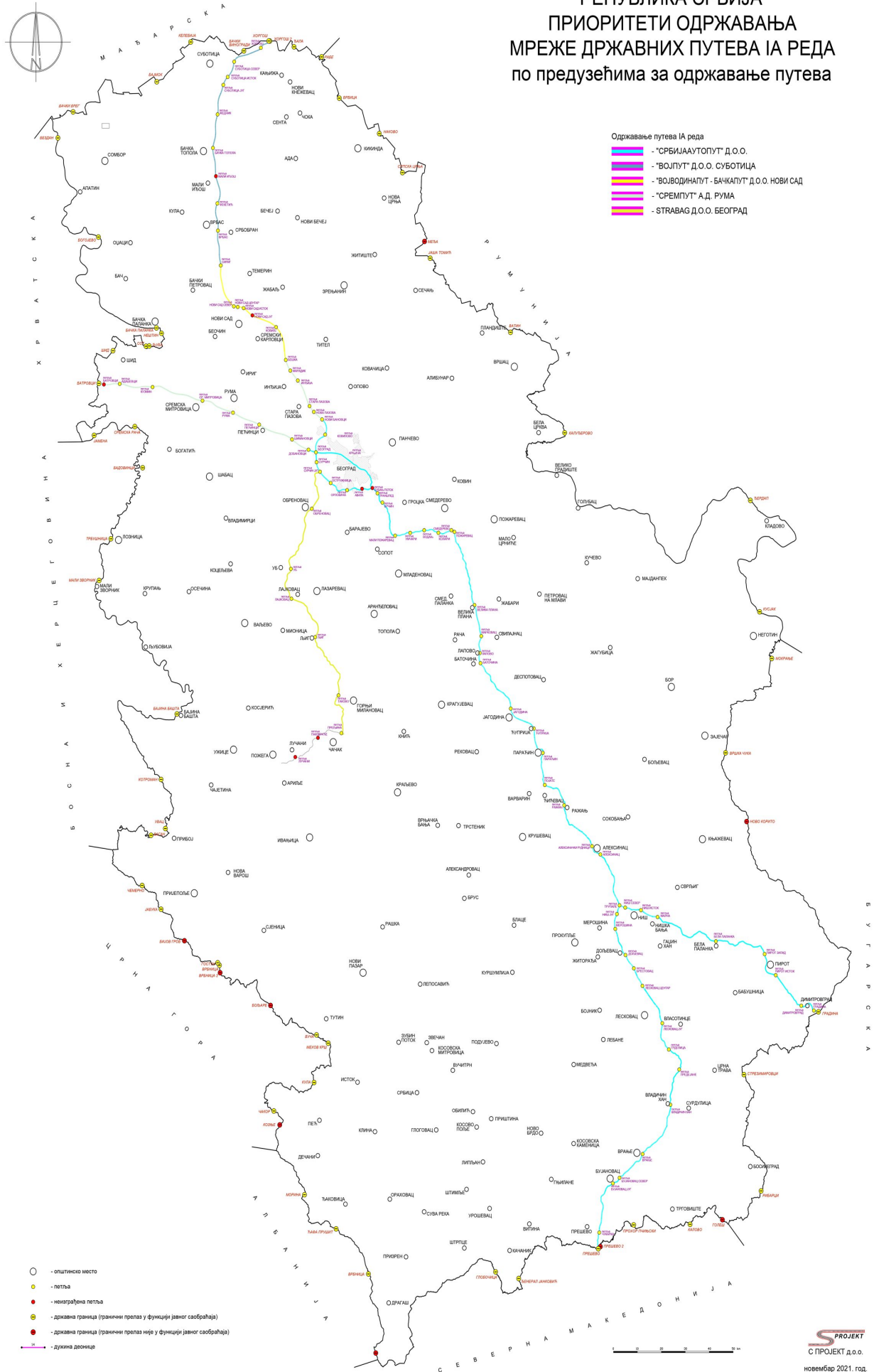

"СРБИЈААУТОПУТ" д.о.о. Београд

"СРБИЈААУТОПУТ" д.о.о. Београд
ПРИОРИТЕТИ ПУТНИХ ПРАВАЦА
државних путева I реда
у зимској служби за сезону 2021/2022. год

ПРИОРИТЕТИ ПУТЕВА	БРОЈ ПУТА	km	ДЕОНИЦА	ОД	ДО
I приоритет	A1	40,242	Петља Нови Бановци - Ресник (тунел Стражевица)	169,404	209,646
	IIA 154	7,915	Ресник (тунел Стражевица) - петља Бубањ поток	0,000	7,915
	A1	366,365	Петља Бубањ Поток 217+024 - граница СРБ/РСМ (Прешево)	216,607	583,363
	кроз БГД (бивши државни пут А1)	29,535	Петља Београд - петља Бубањ Поток (Лештане)	0,000	29,535
	A3	3,254	Петља Добановци - петља Београд петљу Добановци одржава СРЕМПУТ РУМА и СРБИЈААУТОПУТ према скици	92,190	95,444
	A4	105,434	Петља Трупале - граница СРБ/БУГ (Градина)	0,000	105,627
Укупно "СРБИЈААУТО ПУТ" д.о.о. Београд		552,745			
Укупно "СРБИЈААУТО ПУТ" д.о.о. Београд - аутопутеви		544,830			
Укупно "СРБИЈААУТО ПУТ" д.о.о. Београд - без аутопутева		7,915			

ШТАБ ЗИМСКЕ СЛУЖБЕ

ПОДАЦИ ПРЕДУЗЕЋА ЗА ОДРЖАВАЊЕ	
ПРЕДУЗЕЋЕ	"СРБИЈААУТОПУТ" д.о.о. Београд
АДРЕСА	Улица Пасјачких партизана бб (насеље 9.мај), Ниш
ТЕЛЕФОН	018/426-77-99, 060/345-48-23, Факс: 018/426-77-99
Е-МАИЛ (за налоге штаба ЗС)	office@srbijaautoput.rs
ОПШТИНЕ НА ТЕРИТОРИЈИ	Београд (Земун, Сурчин, Чукарица, Раковица, Нови Београд, Савски Венац, Вождовац, Звездара, Гроцка, Сопот, Младеновац), Смедерево, Велика Плана, Лапово, Баточина, Јагодина, Ћуприја, Параћин, Ражањ, Алексинац, Лесковац, Грделица, Владичин Хан, Бујановац, Прешево, Ниш, Пирот.

ИМЕ И ПРЕЗИМЕ	ПОЗИЦИЈА	ТЕЛЕФОН	МОБИЛНИ
Звонимир Марковић	руководилац штаба	011/24-51-152	063/223-515
Немања Мрдаковић	заменик руководиоца штаба	011/24-51-152	062/293-526
Саша Орелъ	члан штаба	011/28-88-676	062/293-544
Гвозден Недељковић	члан штаба	026/516-232	063/223-516
Јован Копривица	члан штаба	035/84-71-200	063/10-61-251
Војислав Станковић	члан штаба	018/42-65-053	063/271-512

СПИСАК ОДГОВОРНИХ ЛИЦА ПО ПУНКТОВИМА

ПУНКТОВИ	ОДГОВОРНО ЛИЦЕ	ТЕЛЕФОН	МОБИЛНИ
Добановци	Сава Пајић	060/54-63-128	063/454-502
Орловача	Богдан Миловановић	060/54-63-129	062/290-587
Коњарник	Горан Цветановић	011/ 28-88-676 060/553-5400	062/454-503

ПУНКТОВИ	ОДГОВОРНО ЛИЦЕ	ТЕЛЕФОН	МОБИЛНИ
Врчин	Љубиша Ђорђевић	062/88-54-932	062/293-532
Мали Пожаревац	Војкан Михајловић	011/82-56-286 062/88-54-930	062/293-538
Пожаревац	Златибор Рајковић	026/ 732-607 063/454-505	063/454-514
Велика Плана	Предраг Колев	026/ 516-232 060/55-35-401 063/454-506	062/293-549
Баточина	Далиборка Николић	063/454-507 060/55-35-402	062/88-54-910
Ђуприја	Дејан Дакић	035/ 84-71-200 060/55-35-402 063/454-508	062/88-54-909
Ражањ	Дарко Тошић	037/841-156 062/88-54-911	060/45-48-590
Алексинач	Александар Стевић	062/88-54-922	062/293-545
Ново Село	Радомир Судимац	018/42-67-799 062/88-54-924 060/55-35-403	063/454-509
Печењевце	Јован Мијајловић	062/88-54-967	060/34-54-552
Грделица	Бојан Ђорђевић	060/54-63-132	060/34-54-864
Владичин Хан	Ристић Синиша	060/39-59-223	062/80-64-284
Бујановац	Момчило Јанковић	060/50-75-101	062/88-54-933
Прешево	Ненад Томић	062/88-54-973	060/48-78-109
Малча	Иван Столић	062/88-54-918	060/34-54-867
Бела Паланка	Иван Костић	062/88-54-918	063/344-716
Пирот	Владимир Васић	060/34-54-406	062/80-64-278

НАДЗОРНА СЛУЖБА НА ДРЖАВНИМ ПУТЕВИМА IА РЕДА

ИМЕ И ПРЕЗИМЕ	ПОЗИЦИЈА	ТЕЛЕФОН
Нови Бановци (Обилазница Београда) - Бубањ Поток - Баточина, пт. Добановци – пт. Београд, пт.Београд – пт.Бубањ Поток (деоница кроз град Београд))		
Веско Стијовић	главни надзорни орган	062/290-421 062/80-10-870
IA-1/E-75, деоница Нови Бановци - Орловача-Стражевица/Ресник – Кружни пут-Бубањ поток – Водањ и IA-3/E-70, деоница Добановци-петља Београд – пролаз кроз Град Београд		
Ненад Симић	помоћни надзорни орган	062/80-64-225 062/80-69-011
IA-1/E-75: деоница Водањ - Баточина		
Светислав Поповић	помоћни надзорни орган	064/85-12-405
IA-1/E-75: деоница Баточина - Појате		
Велимир Стојковић	помоћни надзорни орган	060/54-63-126 062/80-10-879
Петља Појате - граница са Северном Македонијом , петља Трупале - Комрен - Просек , Црвена Река - Чифлик		
Зоран Цекић	главни надзорни орган	062/88-54-934
IA-1/E-75: деоница Појате - Трупале		
Бобан Цветковић	помоћни надзорни орган	060/55-85-190 064/85-12-327
IA-1/E-75: деоница Трупале - Грделица		
Бојан Милтеновић	помоћни надзорни орган	066/86-64-430
IA-1/E-75: деоница Грделица - граница СРБ/СМ (Прешево)		
Небојша Кипријановски	помоћни надзорни орган	062/80-64-206 062/80-10-836
IA-4/E-80: деоница Црвена река – Станичење, Пирот исток - граница СРБ/БУГ (Градина)		
Драган Живковић	помоћни надзорни орган	062/88-54-913

ЛОКАЦИЈЕ КРИТИЧНИХ МЕСТА НА ДРЖАВНИМ ПУТЕВИМА IА РЕДА

ОЗНАКА ПУТА	ДЕОНИЦА	СТАЦИОНАЖА		НАПОМЕНА
		Од	До	
IA – 3	Добановци - петља Београд	92+190	0+000	јак ветар, локално навејавање
IA – 3	Петља Београд - петља Змај	0+000	8+936	оба смера, јак ветар, локално навејавање
IA – 1	Мост "Газела"	15+477	16+918	оба смера, јак ветар, наноси снега и поледица
IA – 1	Превој Бубањ поток	23+130	28+000	оба смера, јак ветар, наноси снега
IA – 1	Превој "Бегаљичко брдо"	227+000	232+000	оба смера, јак ветар, наноси снега
IA – 1	Водањ - Колари	250+603	256+855	смер Београд, јак ветар, наноси снега
IA – 1	Смедеревска и Пожаревачка петља	262+562	264+050	смер Београд, јак ветар, наноси снега
IA – 1	Осипаоница	246+000	275+000	оба смера, јак ветар, наноси снега
IA – 1	Крњево	282+000	286+000	смер Београд, јак ветар, наноси снега
IA – 1	Старо и Ново село	296+000	302+000	смер Ниш, јак ветар, наноси снега
IA – 1	Багрдански теснац	322+000	331+000	оба смера, јак ветар, наноси снега
IA – 1	Ћуприја - Параћин	349+492	360+249	оба смера, јак ветар, наноси снега
IA – 1	Крежбинац	368+500	370+000	оба смера, јак ветар, наноси снега
IA – 1	Превој Мечка са петљом Ражањ	376+000	385+067	смер Ниш, јак ветар, наноси снега
IA – 1	ОМВ пумпа			смер Београд, јак ветар, наноси снега
IA – 1	Делиград - Бобовиште	391+000	399+000	смер Београд, јак ветар, наноси снега
IA – 1	Алексиначки руд. - Југопетрол пумпа	405+484	407+800	смер Ниш, јак ветар, наноси снега
IA – 1	Алексинац - Трупале	410+473	430+611	оба смера, јак ветар, наноси снега
IA – 1	Петља Трупале - петља Ниш југ	431+611	435+007	оба смера, јак ветар, наноси снега

ОЗНАКА ПУТА	ДЕОНИЦА	СТАЦИОНАЖА		НАПОМЕНА
		Од	До	
IA – 1	Петља Мерошина - петља Дољевац	440+636	451+250	оба смера, јак ветар, наноси снега
IA – 1	Петља Брестовац - петља Лесковац центар	457+272	464+596	оба смера, јак ветар, наноси снега, магла
IA – 1	Грделица - Владичин Хан	493+450	516+340	оба смера, јак ветар, наноси снега, магла
IA – 1	Моштаница - Врање	532+200	537+200	оба смера, јак ветар, наноси снега
IA – 4	Петља Трупале - петља Ниш север	0+000	3+500	оба смера, јак ветар, наноси снега
IA – 4	Петља Ниш север - петља Ниш исток	6+100	7+000	оба смера, јак ветар, наноси снега
IA – 4	Петља Ниш север - петља Ниш исток	5+500	7+000	оба смера, јак ветар, наноси снега
IA – 4	Банцарево (успон)	22+000	29+000	оба смера, јак ветар, наноси снега и поледица
IA – 4	Црвена река - мост на Нишави	40+120	40+470	оба смера, јак ветар, наноси снега и поледица
IA – 4	Клење мост на Нишави	50+400	50+860	оба смера, јак ветар, наноси снега и поледица
IA – 4	Чифлик мост на Нишави	54+278	54+516	оба смера, јак ветар, наноси снега и поледица
IA – 4	Жељуша (успон)	95+500	95+700	оба смера, јак ветар, наноси снега и поледица
IA – 4	Пржојна падина (вијадукт)	99+024	99+492	оба смера, јак ветар, наноси снега и поледица
IA – 4	Димитровград	102+188	102+522	оба смера, јак ветар, наноси снега
IA – 1	Петља Н.Бановци - петља Батајница	169+404	175+618	смер Батајница, јак ветар, локално навејавање и локално поледица
IA – 1	Мостови- вијадукти у зони Батајничке петље	175+618		оба смера, јак ветар, поледица
IA – 1	Петља Батајница - петља Београд	175+618	183+878	смер Остружница, јак ветар, наноси снега
IA – 1	Петља Београд	183+878		смер Остружница, јак ветар, наноси снега
IA – 1	Петља Београд - петља Остружница	183+878	197+378	смер Остружница, јак ветар, јака магла, наноси снега
IA – 1	Остружнички мост (река Сава)	195+447	197+411	смер Остружница, јак ветар, јака магла, поледица, наноси снега
IA – 1	Петља Остружница	197+378		смер Орловача, јак ветар, наноси снега
IA - 1	Тунел Липак	198+700	199+365	

ОЗНАКА ПУТА	ДЕОНИЦА	СТАЦИОНАЖА		НАПОМЕНА
		Од	До	
IA - 1	Мост бр.9	580+217	580+610	
IA - 1	Тунел Железник	201+658	202+357	јак ветар, наноси снега
IA - 1	Мост бр.10	582+496	582+902	смер Београд, јак ветар, поледица
IA - 1	Чвор Орловача	584+770	585+900	јак ветар, наноси снега, поледица
IA - 1	Мост бр.13	206+085	206+650	оба смера, јак ветар, поледица
IA - 1	Мост бр.15	207+700	208+328	оба смера, јак ветар, поледица
IA - 1	Тунел Стражевица	208+362	209+134	јак ветар, наноси снега

ЛОКАЦИЈА НАМЕЊЕНА ЗА ЗАУСТАВЉАЊЕ И ДИСЛОЦИРАЊЕ ВОЗИЛА НА ДРЖАВНИМ ПУТЕВИМА IA РЕДА

Локације намењене за заустављање и дислоцирање возила када је то неопходно ради интервенција на путевима при делимичном или потпуном прекиду саобраћаја.

ОБЈЕКТИ		НАЗИВ	СТАЦИОНАЖА	СМЕР	ПУНКТОВИ
ПЕТЉЕ	Б.СТАНИЦЕ / ПАРКИНЗИ				
IA - 3 (петља Добановци - петља Београд)					
Петља	/	Добановци_1	92,15	Шид	Зимска Служба
Петља	/	Београд	95,444		
IA - 1 (градска деоница: петља Београд - град Београд - петља Бубањ Поток)					
Петља		Београд	0		
	Б.станица	Лукоил	1,280	Шид	
Петља	Лукоил	Аеродром	2,082		
Петља		Икарбус			
Петља		Змај	8,934		
	Б.станица	Нис	9,425	Београд	
	Б.станица	Нис	9,430	Шид	
Петља		Национал	11,285		
Петља		Тошин бунар	11,805		
Петља		Генекс	12,82		
Петља		Арена 1	13,825		
Петља		Арена 2	14,215		
	Б.станица	Gazprom	14,610	Шид	
Петља		Сава Центар	15,275		
Петља		Мостар	16,885		
Петља		Хитна Помоћ	17,284		
	Б.станица	Нис	17,517	Ниш	
Петља		Аутокоманда	19,441		
Петља		Душановац	19,839		
	Б.станица	МоI	20,915	Ниш	
	Б.станица	Слап	21,327	Београд	
Петља		Медаковић	21,511		
Петља		Ласта	23,158		
	Б.станица	Нис		Ниш	
	Б.станица	Нис		Београд	

ОБЈЕКТИ		НАЗИВ	СТАЦИОНАЖА	СМЕР	ПУНКТОВИ
ПЕТЉЕ	Б.СТАНИЦЕ / ПАРКИНЗИ				
Петља		Бубањ Поток	29,495		
IA - 1 (петља Бубањ Поток - граница са Северном Македонијом)					
Петља		Траншпед	219,472		
	Б.станица	МоI	220,820	Ниш	
	Б.станица	Екопетрол	221,139	Београд	
Петља		Врчин	223,86		
		Чнс Врчин		Београд	Зимска Служба
	Паркинг	Бегалица	230,520	Ниш	
	Паркинг	Бегалица	231,110	Београд	
	Б.станица	Екопетрол	236,136	Ниш	
	Б.станица	Gazprom	236,187	Београд	
Петља		М. Пожаревац	238,156	Београд	Зимска Служба
	Паркинг	Шепшин	240,408	Београд	
	Паркинг	Шепшин	240,425	Ниш	
Петља		Умчари	244,643		
	Паркинг	Јерина	250,155	Ниш	
Петља		Водањ	250,603		
Петља		Колари	256,855		
	Паркинг	Колари	257,160	Београд	
Петља		Смедерево	262,562	Београд	
Петља		Пожаревац	264,050	Београд	
	Б.станица	Лукоил	267,039	Ниш	
	Б.станица	Лукоил	267,403	Београд	
	Паркинг	Лозовик	275,913	Београд	
	Б.станица	Затворена	277,602	Ниш	
	Мотел	Лозовичка Чесма	277,800	Ниш	
	Мотел	Крњево	284,550	Ниш	
	Б.станица	Затворена	291,776	Београд	
	Б.станица	Gazprom	292,162	Ниш	
	Ресторан	McDonald's	292,330	Ниш	
Петља		Велика Плана	292,87	Београд	Стални-Зимска Служба
	Паркинг	Марковац	303,090	Београд	
Петља		Марковац	304,541		
	Мотел	Стари Храст	304,861	Ниш	
	Б.станица	МоI	304,940	Ниш	
	Б.станица	OMV	308,227	Ниш	
	Б.станица	OMV	308,508	Београд	
Петља		Лапово	310,938		
Петља		Баточина	314,776	Београд	
Петља		Лапово	310,938		
	Паркинг	Затворен- Блокиран- Кошута	314,920	Ниш	
	Б.станица	Gazprom	327,459	Београд	
Петља		Јагодина	336,691		
	Б.станица	Мол	337,682	Београд	
	Б.станица	Затворена- Блокирана- Лукоил	338,413	Ниш	

ОБЈЕКТИ		НАЗИВ	СТАЦИОНАЖА	СМЕР	ПУНКТОВИ
ПЕТЉЕ	Б.СТАНИЦЕ / ПАРКИНЗИ				
	Б.станица	Екопетрол	346,509	Београд	
	Б.станица	Екопетрол	346,769	Ниш	
	Паркинг-Мотел	IN	349,500	Ниш	
Петља		Ђуприја	349,492	Београд	Стални-Зимска Служба
	Б.станица	Затворена-Нис	355,395	Ниш	
	Б.станица	Затворена-Блокирана-Нис	356,029	Београд	
Петља		Параћин	360,249		
	Паркинг	Крежбинац	367,095	Ниш	
Петља		Појате	372,373		
	Паркинг-Мотел	Европа		Ниш	
	Б.станица	Аралис		Београд	
	Б.станица	Нис		Београд	
	Паркинг			Ниш	
Петља		Ражањ	385,067	Београд	Стални-Зимска Служба
	Б.станица	Омв		Ниш	
	Паркинг	Бобовиште		Ниш	
	Паркинг	Лутвина Чесма		Ниш	
	Паркинг			Ниш	
Петља		Ал. Рудници	405,484		
	Паркинг-Мотел			Ниш	
	Б.станица	Лукоил		Београд	
Петља		Глоговица/Алексинач	410,473	Ниш	Зимска Служба
	Б.станица	Нис		Београд	
	Мотел	Наис		Београд	
	Б.станица	Нис		Ниш	
Петља		Трупале	431,611		
Петља		Ниш Југ	435,007	Београд	Стални - Зимска Служба
	Паркинг			Београд	
	Паркинг			Врање	
Петља		Мерошина			
	Наплатна станица	Дољевац			
Петља		Дољевац	451,25		
	Б.станица	ОМВ		Врање	
Петља		Брестовац	457,272		
Петља		Лесковац центар	464,596		
Петља		Лесковац југ	480,833		
Петља		Грделица	491,82		Зимска Служба
Петља		Владичин Хан	516,629		Зимска Служба
	Б.станица	Полом		Оба	
	Паркинг	Превалац	530,25	Прешево	
	Паркинг	Суви До	530,7	Београд	

ОБЈЕКТИ		НАЗИВ	СТАЦИОНАЖА	СМЕР	ПУНКТОВИ
ПЕТЉЕ	Б.СТАНИЦЕ / ПАРКИНЗИ				
	Паркинг	Корбевац	538,7	Београд	
Петља		Врање	539,497		
	Паркинг	Рибнице	544,67	Прешево	
Петља		Бујановац	553,011		Зимска Служба
	Б.станица	Ваљони		Оба	
	Б.станица	Ваљони		Оба	
	Наплатна станица	Прешево			Зимска Служба
Петља		Прешево	577,302		
	Б.станица	Гр.Прелаз Македонија		Београд	
IA - 4 (петља Трупале - Просек)					
Петља		Трупале			
	Паркинг			Пирот	
Петља		Север			
	Б.станица	Еко		Пирот	
Петља		Исток			
Петља		Малча			
Петља		Бела Паланка			
	Паркинг			Пирот	
Петља		Пирот Запад			
	Паркинг	Барје		Београд	
Петља		Пирот Исток			
	Наплатна станица				
Петља		Димитровград			
Петља		Градина			
		Граница Срб/Буг			
IA - 1 (петља Нови Бановци - петља Орловача - Ресник - петља Бубањ Поток)					
Петља		Нови Бановци		Београд- Н.Сад	Зимска Служба
Петља		Батајница			
	Паркинг			Чачак- Ниш	
	Паркинг			Чачак- Ниш	
	Паркинг			Чачак- Ниш	
Петља		Добановци		Београд- Шид	Зимска Служба
	Стајалиште		186,000	Чачак- Ниш	
	Б.станица	OMV	186,642	Нови Сад	
	Стајалиште		186,445		
Петља		Сурчин	187,463	Београд	
	Стајалиште		188,330	Чачак- Ниш	
	Стајалиште		190,105	Чачак- Ниш	
Петља		Сурчин-југ / Милош Велики	191,315	Београд - Чачак	
Петља		Остружница	197,378	Београд	
	Стајалиште		199,910	Чачак- Ниш	

ОБЈЕКТИ		НАЗИВ	СТАЦИОНАЖА	СМЕР	ПУНКТОВИ
ПЕТЉЕ	Б.СТАНИЦЕ / ПАРКИНЗИ				
	Стајалиште		201,960	Чачак- Ниш	

СЛУЖБЕНИ ПРОЛАЗИ

РЕФЕРЕНТНИ СИСТЕМ			
ОЗНАКА ЧВОРА	НАЗИВ ЧВОРА	СТАЦИОНАЖА	
		ПЕТЉА	СЛУЖБЕНИ ПРОЛАЗ
		(km)	(km)
A3 (петља Добановци – петља Београд, 3,254 km)			
308	Петља Добановци	92+190	
			92+850
			93+600
A1 (петља Нови Бановци - тунел Стражевица, 40,242 km)			
121	Петља Нови Бановци	169+404	
			173+000
122	Петља Батајница	175+618	
			177+400
			179+400
			181+200
			183+200
123	Петља Београд	183+878 (95+444)	
			187+000
124	Петља Сурчин	187+463	
			188+900
			190+250
			191+900
			193+400
			195+200
125	Петља Остружница	197+378	
126	Петља Орловача	205+691	
15403	Тунел Стражевица	209+646	
A1 (град Београд, 29,495 km)			
	Петља Београд	0+000	
			0+300
			1+500
	Петља Аеродром	2+082	
			2+828
			4+396
			6+300
			8+500
			8+600

ОЗНАКА ЧВОРА	НАЗИВ ЧВОРА	СТАЦИОНАЖА	
		ПЕТЉА	СЛУЖБЕНИ ПРОЛАЗ
		(km)	(km)
A1 (град Београд, 29,495 km)			
	Петља Змај	8+934	
			9+800
			10+450
	Петља Национал	11+285	
			11+400
			11+900
	Петља Тошин бунар	11+805	
			12+200
	Петља Генекс	12+820	
			13+000
			13+300
			13+700
	Петља Арена-1	13+825	
			14+000
	Петља Арена-2	14+215	
			14+300
			14+600
			15+050
	Петља Сава Центар	15+275	
	Петља Мостар	16+885	
			16+950
			17+150
	Петља Хитна помоћ	17+284	
			17+600
			17+700
			18+050
			18+450
			19+030
	Петља Аутокоманда	19+441	
	Петља Душановац	19+839	
			20+000
			20+050
	Петља Медаковић	21+511	
	Петља Коњарник	22+075	
			22+100
			22+150

ОЗНАКА ЧВОРА	НАЗИВ ЧВОРА	СТАЦИОНАЖА	
		ПЕТЉА	СЛУЖБЕНИ ПРОЛАЗ
		(km)	(km)
A1 (град Београд, 29,495 km)			
	Петља Ласта	23+158	
			23+500
			24+000
			25+168
			27+255
			28+020
15401	Петља Бубањ Поток	29+495	
			29+829
A1 (петља Бубањ Поток - граница са Северном Македонијом, 366,332 km)			
128	Петља Бубањ Поток	217+024	
			217+950
	ТАГ центар	218+248	
			218+308
			219+222
129	Петља Траншпед	219+472	
			219+716
			221+948
130	Петља Врчин	223+860	
			224+126
			230+496
			236+964
			237+996
131	Петља Мали Пожаревац	238+156	
			239+963
			241+266
			234+341
			244+386
132	Петља Умчари	244+643	
			247+146
			249+666
133	Петља Водањ	250+603	
			251+049
			252+784
			255+591
			256+382
134	Петља Колари	256+855	
			259+558
			261+858
135	Петља Смедерево	262+562	

ЗНАКА ЧВОРА	НАЗИВ ЧВОРА	СТАЦИОНАЖА	
		ПЕТЉА	СЛУЖБЕНИ ПРОЛАЗ
		(km)	(km)
A1 (петља Бубањ Поток - граница са Северном Македонијом, 366,332 km)			
136	Петља Пожаревац	264+050	
			264+841
			266+888
			268+794
			271+265
			272+914
			277+652
			279+906
			282+084
			283+617
			284+470
			286+165
			288+670
			289+886
			290+400
			291+500
			292+395
137	Петља Велика Плана	292+870	
			293+535
			295+365
			297+288
			299+100
			301+550
			303+605
138	Петља Марковац	304+541	
			305+600
			306+015
			306+635
			308+822
139	Петља Лапово	310+938	
			311+200
			313+718
			313+742
			314+548

ЗНАКА ЧВОРА	НАЗИВ ЧВОРА	СТАЦИОНАЖА	
		ПЕТЉА	СЛУЖБЕНИ ПРОЛАЗ
		(km)	(km)
A1 (петља Бубањ Поток - граница са Северном Македонијом, 366,332 km)			
140	Петља Баточина	314+776	
			316+050
			317+950
			320+150
			322+000
			323+620
			325+550
			327+550
			329+550
			331+050
			331+850
			334+150
			335+925
141	Петља Јагодина	336+691	
			337+075
			338+600
			339+550
			340+200
			342+450
			344+200
			346+150
			348+200
			348+800
142	Петља Ђуприја	349+492	
			349+590
			350+250
			352+170
			354+270
			356+280
			358+250
			359+880
143	Петља Параћин	360+249	
			361+450
			364+140
			366+140
			368+075
			369+915
			371+940

ЗНАКА ЧВОРА	НАЗИВ ЧВОРА	СТАЦИОНАЖА	
		ПЕТЉА	СЛУЖБЕНИ ПРОЛАЗ
		(km)	(km)
A1 (петља Бубањ Поток - граница са Северном Македонијом, 366,332 km)			
144	Петља Појате	372+373	
			374+100
			376+300
			378+200
			380+160
			382+190
			383+600
			384+180
145	Петља Ражањ	385+067	
			386+190
			386+600
			389+100
			388+390
			390+400
			392+370
			394+330
			395+900
			397+550
			398+850
			400+200
			401+602
			403+050
			403+640
146	Петља Алексиначки рудници	405+484	
			407+190
			408+820
147	Петља Глоговица/Алексинац	410+473	
			411+267
			412+516
			413+094
			414.63
			416+422
			418+644
			420+776
			422+072
			423+812
			425+376
			429+614
			430+890

ЗНАКА ЧВОРА	НАЗИВ ЧВОРА	СТАЦИОНАЖА	
		ПЕТЉА	СЛУЖБЕНИ ПРОЛАЗ
		(km)	(km)
A1 (петља Бубањ Поток - граница са Северном Македонијом, 366,332 km)			
148	Петља Трупале	431+611	
			431+800
149	Петља Ниш југ	435+007	
			435+722
			436+880
			440+064
150	Петља Мерошина	440+636	
			441+630
			443+780
			446+445
			448+440
151	Петља Доњевац	451+250	
			452+384
			455+120
152	Петља Брестовац	457+272	
			460+034
			463+938
153	Петља Лесковац центар	464+596	
			465+880
			467+870
			469+874
			472+154
			474+556
			476+960
			479+930
154	Петља Лесковац југ	480+833	
			482+064
			484+575
	Мала Копашница (крај изгр. АП)	487+430	
			487+674
155	Петља Грделица	491+820	
156	Петља Предејане	500+209	
157	Петља Владичин Хан	516+629	

ЗНАКА ЧВОРА	НАЗИВ ЧВОРА	СТАЦИОНАЖА	
		ПЕТЉА	СЛУЖБЕНИ ПРОЛАЗ
		(km)	(km)
A1 (петља Бубањ Поток - граница са Северном Македонијом, 366,332 km)			
195	В.Хан (почетак изгр. АП)	519+489	
			521+425
			523+525
			525+825
			527+820
			529+905
			532+000
			536+075
			537+885
158	Петља Врање	539+497	
			539+694
			541+709
			545+712
			548+872
			551+712
196	Бујановац (крај изгр. АП)	552+612	
159	Бујановац север	553+011	
160	Бујановац југ	556+709	
194	Левосоје (почетак изгр. АП)	561+622	
			561+740
			565+090
			568+730
			571+810
			573+080
161	Петља Прешево	577+302	
			578+230
162	граница СРБ/БЈР Македонија	583+356	
A4 (петља Трупале – граница са Бугарском, 105,434 km)			
148	Петља Трупале	0.000	
			1+326
401	Петља Ниш север	2+497	
			2+684
			3+916
			6+614

ЗНАКА ЧВОРА	НАЗИВ ЧВОРА	СТАЦИОНАЖА	
		ПЕТЉА	СЛУЖБЕНИ ПРОЛАЗ
		(km)	(km)
A4 (петља Трупале – граница са Бугарском, 105,434 km)			
402	Петља Ниш исток	9+222	
			9+888
			12+105
			14+285
403	Петља Малча	16+720	
			17+210
			19+170
			21+026
			22+860
			24+050
			25+505
			27+424
			27+890
			28+942
			31+020
			32+970
			34+960
			36+626
			38+385
			41+286
			45+066
404	Петља Бела Паланка	45,852	
			047,170
			051,160
			054,670
			057,650
			059,892
			063,740
			065,380
			067,400
405	Петља Пирот запад	069,663	
			070,040
			072,300
			073,432
			073,910
			076,370
			079,240
406	Петља Пирот запад	080,439	
			081,798
			089,583
			092,385
			102,828
408	Петља Градина	103,467	
			103,490
409	Граница СРБ/БУГ (Градина)	105,434	

ДЕЖУРНЕ СЛУЖБЕ ПОЛИЦИЈСКИХ СТАНИЦА

Дежурне полицијске станице	Контакт телефон
ПС Сурчин	011/84-40-346
ПС Нови Београд	011/30-08-014
ПС Вождовац	011/24-53-656
ПС Раковица	011/28-14-005
ПС Врчин	011/80-54-422
ПС Пожаревац	012/53-01-05
ПС Велика Плана	026/52-11-61
ПС Баточина	034/56-94-53
ПС Јагодина	035/20-11-00
ПС Ћуприја	035/88-71-092
ПС Параћин	035/56-11-05
ПС Алексинач	018/55-75-01
ПС Ниш	018/52-77-67
ПС Лесковац	016/20-02-21
ПС Владичин Хан	017/47-31-22
ПС Врање	017/42-70-00
ПС Бујановац	017/65-11-22
ПС Прешево	017//76-60-01
ПС Нишка Бања	018/50-31-87
ПС Бела Паланка	018/85-50-19
ПС Пирот	010/31-13-63
ПС Димитровград	010/36-11-05

Дежурне полицијске станице,	Контакт телефон	Деонице аутопута
СПИ Ласта / Београд	011/28-83-200	Н.Бановци - Водањ
СПИ Смедерево	026/61-99-16	Водањ – В. Плана
СПИ Јагодина	035/24-53-656 064/89-26-529	В. Плана - Ражањ

"ВОЈПУТ" д.о.о. Суботица

"ВОЈПУТ" д.о.о. Суботица
ПРИОРИТЕТИ ПУТНИХ ПРАВАЦА
државних путева I реда
у зимској служби за сезону 2021/2022. год

ПРИОРИТЕТИ ПУТЕВА	БРОЈ ПУТА	km	ДЕОНИЦА	ОД	ДО
I приоритет	A1	93,724	Државна граница са Мађарском (гранични прелаз Хоргош) - петља Сириг Петљу Сириг одржавају ВОЈПУТ и БАЧКАПУТ према скици.	0,000	93,724
			Петље: Хоргош, Суботица север, Суботица исток, Суботица југ, Чантавир, Бачка Топола, Фекетић, Сириг		
Укупно I приоритет		93,724			
Укупно "ВОЈПУТ" д.о.о. Суботица		93,724			

ШТАБ ЗИМСКЕ СЛУЖБЕ

ПОДАЦИ ПРЕДУЗЕЋА ЗА ОДРЖАВАЊЕ

ПРЕДУЗЕЋЕ	"ВОЈПУТ" д.о.о. Суботица
АДРЕСА	Улица Ђуре Ђаковића 10, Суботица
ТЕЛЕФОН	024/561-023, Факс: 024/561-023
Е-МАИЛ (за налоге штаба ЗС)	office@vojput.com , zimskasluzba@vojput.com
ОПШТИНЕ НА ТЕРИТОРИЈИ	Суботица, Бачка Топола, Мали Иђош, Врбас, Темерин.

ИМЕ И ПРЕЗИМЕ	ПОЗИЦИЈА	ТЕЛЕФОН	МОБИЛНИ
Горан Јанковић	руководилац штаба	024/552-743	065/66-31-411
Тибор Мандић	руководиоца штаба	024/554-900	064/84-85-512
Вукослав Вукославовић	оперативни руководилац	024/554-900	064/84-85-506
Иван Сударевић	члан штаба	024/554-900	064/84-85-505
Иван Мерковић	члан штаба	024/47-97-032	064/84-85-653

СПИСАК ОДГОВОРНИХ ЛИЦА ПО ПУНКТОВИМА

ПУНКТОВИ	ОДГОВОРНО ЛИЦЕ	ТЕЛЕФОН	МОБИЛНИ
Суботица југ	Иван Мерковић	024/47-97-032 064/84-85-795	064/84-85-653
Бачка Топола	Драгиша Рагаји	064/84-85-798	064/80-64-422
Врбас	Славиша Џелетовић	064/84-85-770	064/80-64-438

НАДЗОРНА СЛУЖБА НА ДРЖАВНИМ ПУТЕВИМА IA РЕДА

ИМЕ И ПРЕЗИМЕ	ПОЗИЦИЈА	ТЕЛЕФОН
Браниславка Бањац	главни надзорни орган	066/86-65-020 064/84-85-649
Ђорђе Милић	помоћни надзорни орган	064/84-85-713

ЛОКАЦИЈЕ КРИТИЧНИХ МЕСТА НА ДРЖАВНИМ ПУТЕВИМА IA РЕДА

ОЗНАКА ПУТА	ДЕОНИЦА	СТАЦИОНАЖА		НАПОМЕНА
		Од	До	
IA – 1	ГП Хоргош - петља Суботица Север	7+500	10+000	зона изненадног завејавања
IA – 1	ГП Хоргош - петља Суботица Север	16+000		надвожњак преко Хоргошке пруге
IA – 1	Петља Суботица Север - петља Суботица Исток	20+000	23+000	зона изненадног завејавања
IA – 1	Петља Суботица Исток - петља Суботица Југ	24+000	25+000	надвожњак преко Сенћанске пруге
IA – 1	Петља Суботица Исток - петља Суботица Југ	25+000		надвожњак преко Сенћанске пруге
IA – 1	Петља Суботица Југ - петља Жедник	29+000	32+000	зона изненадног завејавања
IA – 1	Петља Суботица Југ - петља Жедник	34+000	36+000	зона изненадног завејавања
IA – 1	Петља Жедник - петља Бачка Топола	41+000	45+000	зона изненадног завејавања
IA – 1	Петља Жедник - петља Бачка Топола	51+000	53+000	зона изненадног завејавања
IA – 1	Петља Бачка Топола - петља Фекетић	56+000	71+000	зона изненадног завејавања
IA – 1	Петља Фекетић - петља Врбас, десна страна	70+870	80+959	зона изненадног завејавања
IA – 1	Петља Врбас, десна страна	80+959		зона изненадног завејавања
IA – 1	Петља Врбас - Петља Сириг, десна страна	80+959	93+724	зона изненадног завејавања
IA – 1	Петља Сириг	93+724		мост

ЛОКАЦИЈА НАМЕЊЕНА ЗА ЗАУСТАВЉАЊЕ И ДИСЛОЦИРАЊЕ ВОЗИЛА НА ДРЖАВНИМ ПУТЕВИМА IA РЕДА

Локације намењене за заустављање и дислоцирање возила када је то неопходно ради интервенција на путевима при делимичном или потпуном прекиду саобраћаја.

ОБЈЕКТИ		НАЗИВ	СТАЦИОНАЖА	СМЕР	ПУНКТОВИ
ПЕТЉЕ	Б.СТАНИЦЕ / ПАРКИНЗИ				
A1					
		Граница Срб/Мађ (Хоргош)	1+000		
	Б.станица	Мол	2+000	Београд	
	Б.станица	Мол	2+000	Граница Срб/Мађ	
Петља		Хоргош	4+241		
	Паркинг		7+000	Београд	
	Паркинг		7+000	Граница Срб/Мађ	
Петља		Суботица север	16+844		
	Б.станица	Еуро Петрол	20+000	Београд	
Петља		Суботица исток	23+140		
Петља		Суботица југ	26+600		Зимска Служба
	Паркинг		30+000	Београд	
	Паркинг		30+000	Граница Срб/Мађ	
	Б. станица	ОМВ	34+000	Београд	
	Б. станица	ОМВ	34+000	Граница Срб/Мађ	
Петља		Жедник	37+690		
	Паркинг		43+000	Београд	
Петља		Бачка Топола	50+103		Зимска Служба
	Б.станица	ОМВ	53+700	Београд	
	Б.станица	ОМВ	53+700	Граница Срб/Мађ	
	Паркинг		67+000	Београд	
Петља		Фекетић	70+840		
	Б.станица	Деки Петрол	73+500	Београд	
Петља		Врбас	80+959		Зимска Служба
	Б.станица	Мандић	86+500	Београд	
	Паркинг		92+500	Београд	
Петља		Сириг	93+724		

СЛУЖБЕНИ ПРОЛАЗИ

РЕФЕРЕНТНИ СИСТЕМ			
ОЗНАКА ЧВОРА	НАЗИВ ЧВОРА	СТАЦИОНАЖА	
		ПЕТЉА	СЛУЖБЕНИ ПРОЛАЗ
		(km)	(km)
A1(Граница СРБ/МАЂ – петља Сириг)			
100	ГП Хоргош	0+000	
			3+900.52
101	Петља Хоргош	4+241	
			5+000.00
			7+945.89
			10+480.20
			12+942.65
102	Петља Север Суботица	16+844	
			18+000.00
			21+000.00
			24+000.00
			29+000.00
			33+000.00
			36+000.00
105	Петља Жедник	37+690	
			39+048.56
			42+001.71
			45+000.00
			47+996.62
			49+598.00
106	Петља Бачка Топола	50+103	
			51+400.93
			54+400.93
			59+450.51
			62+440.22
			65+451.96
			68+445.17
108	Петља Фекетић	70+840	
			72+296.21
			79+152.15
109	Петља Врбас	80+959	
			85+255.24
A1	110	Петља Сириг	91+654.41
			93+724

ДЕЖУРНЕ СЛУЖБЕ ПОЛИЦИЈСКИХ СТАНИЦА

Дежурне полицијске станице	Контакт телефон
ПУ Суботица	024/630-200
ПС Бачка Топола	024/715-665
ПС Мали Иђош	024/730-665
ПС Хоргош	024/795-002
ПС Врбас	021/706-752
ПС Темерин	021/843-183

**"ВОЈВОДИНАПУТ" - "БАЧКАПУТ" д.о.о.
Нови Сад**

"ВОЈВОДИНАПУТ" - "БАЧКАПУТ" д.о.о. Нови Сад**ПРИОРИТЕТИ ПУТНИХ ПРАВАЦА
државних путева I реда
у зимској служби за сезону 2021/2022. год**

ПРИОРИТЕТИ ПУТЕВА	БРОЈ ПУТА	km	ДЕОНИЦА	ОД	ДО
I приоритет	A1	48,888	Петља Сириг - Нови Сад - петља Бешка Напомена: Петљу Сириг одржавају ВОЈПУТ и БАЧКАПУТ према скици. Петљу Бешка одржавају БАЧКАПУТ и СРЕМПУТ према скици. Петље: Сириг, Нови Сад север, Нови Сад центар, Нови Сад исток, Ковиљ, Бешка	93,724	142,612
		18,760	Сервисне саобраћајнице код Новог Сада		
Укупно I приоритет са сервисним саобраћајницама		67,648			
Укупно "ВОЈВОДИНАПУТ" - "БАЧКАПУТ" д.о.о. Нови Сад, без сервисних саобраћајница		48,888			

ШТАБ ЗИМСКЕ СЛУЖБЕ

ПОДАЦИ ПРЕДУЗЕЋА ЗА ОДРЖАВАЊЕ	
ПРЕДУЗЕЋЕ	"ВОЈВОДИНАПУТ" - "БАЧКАПУТ" д.о.о. Нови Сад
АДРЕСА	Улица Јована Ђорђевића 2, Нови Сад
ТЕЛЕФОН	Факс: 021/64-19-443, 021/557-095, 021/64-10-900
Е-МАИЛ (за налоге штаба ЗС)	office_teo@backaput.co.rs , zimskasluzba@backaput.co.rs
ОПШТИНЕ НА ТЕРИТОРИЈИ	Бачки Петровац, Нови Сад, Инђија.

ИМЕ И ПРЕЗИМЕ	ПОЗИЦИЈА	ТЕЛЕФОН	МОБИЛНИ
Милоица Марковић	руководилац штаба	021/557-095	060/85-89-009
Дејан Луковић	руководилац штаба	021/64-10-900	065/90-30-330
Огњен Поповић	заменик руководиоца	021/64-10-900	063/10-81-610
Миљасав Џвијетиновић	члан штаба	021/64-10-900	063/519-312
Дарко Драгољевић	члан штаба	021/64-19-207	063/10-60-748
Дражен Малобабић	члан штаба	021/64-19-207	063/517-348
Ненад Тошић	члан штаба	021/64-19-207	063/10-60-911

СПИСАК ОДГОВОРНИХ ЛИЦА ПО ПУНКТОВИМА

ПУНКТОВИ	ОДГОВОРНО ЛИЦЕ	ТЕЛЕФОН	МОБИЛНИ
Нови Сад	Миљасав Џвијетиновић	021/64-19-443	063/519-312
Ковиљ	Миљасав Џвијетиновић	062/27-33-66	063/519-312

НАДЗОРНА СЛУЖБА НА ДРЖАВНИМ ПУТЕВИМА IА РЕДА

ИМЕ И ПРЕЗИМЕ	ПОЗИЦИЈА	ТЕЛЕФОН
Браниславка Бањац	главни надзорни орган	066/86-65-020
Дубравка Томов	помоћни надзорни орган	066/86-65-054

ЛОКАЦИЈЕ КРИТИЧНИХ МЕСТА НА ДРЖАВНИМ ПУТЕВИМА IА РЕДА

ОЗНАКА ПУТА	ДЕОНИЦА	СТАЦИОНАЖА		НАПОМЕНА
		Од	До	
IA – 1	Петља Сириг - петља Нови Сад север	98+000	102+000	зона изненадног завејавања
IA – 1	Петља Нови Сад исток - петља Ковиљ	122+000	127+000	зона изненадног завејавања
IA – 1	Петља Ковиљ - петља Бешка мост Аркањ и Бешка, усек	136+000	141+000	зона изненадног завејавања, појава поледице

ЛОКАЦИЈА НАМЕЊЕНА ЗА ЗАУСТАВЉАЊЕ И ДИСЛОЦИРАЊЕ ВОЗИЛА НА ДРЖАВНИМ ПУТЕВИМА IА РЕДА

Локације намењене за заустављање и дислоцирање возила када је то неопходно ради интервенција на путевима при делимичном или потпуном прекиду саобраћаја.

ОБЈЕКТИ		НАЗИВ	СТАЦИОНАЖА	СМЕР	ПУНКТОВИ
ПЕТЉЕ	Б.СТАНИЦЕ / ПАРКИНЗИ				
A1					
Петља		Сириг	93+724		
		Бивша Чнс	95+500	Београд	
	Паркинг		97+000	Београд	
	Паркинг		102+500	Београд	
	Б.станица	Мол	107+000	Београд	
	Б.станица	Мол	107+000	Граница Срб/Мађ	
Петља		Нови Сад север	110+231		
Петља		Нови Сад центар	111+892		Зимска Служба
	Паркинг		113+000	Београд	
	Паркинг		113+000	Граница Срб/Мађ	
Петља		Нови Сад исток	114+388		
	Б.станица	Гаспром	120+000	Београд	

ОБЈЕКТИ		НАЗИВ	СТАЦИОНАЖА	СМЕР	ПУНКТОВИ
ПЕТЉЕ	Б.СТАНИЦЕ / ПАРКИНЗИ				
	Б. станица	Лукоил	120+000	Граница Срб/Мађ	
Петља		Ковиљ	129+716		Зимска Служба
	Паркинг		133+400	Београд	
	Б.станица	ОМВ	141+000	Београд	
	Б.станица	ОМВ	141+500	Граница Срб/Мађ	
Петља		Бешка	142+612		

СЛУЖБЕНИ ПРОЛАЗИ

РЕФЕРЕНТНИ СИСТЕМ			
ОЗНАКА ЧВОРА	НАЗИВ ЧВОРА	СТАЦИОНАЖА	
		ПЕТЉА	СЛУЖБЕНИ ПРОЛАЗ
		(km)	(km)
А1 (петља Сириг - петља Бешка)			
110	Петља Сириг	93+724	
			95+000
			96+000
			101+200
			104+000
			106+000
			108+300
111	Петља Нови Сад север	110+231	
			111+400
112	Петља Нови Сад центар	111+892	
			113+200

РЕФЕРЕНТНИ СИСТЕМ			
ОЗНАКА ЧВОРА	НАЗИВ ЧВОРА	СТАЦИОНАЖА	
		ПЕТЉА	СЛУЖБЕНИ ПРОЛАЗ
		(km)	(km)
113	Петља Нови Сад исток	114+388	
			115+600
			116+800
			118+000
			122+000
			124+400
			126+800
115	Петља Ковиљ	129+716	
			132+700
			135+800
			137+000
			139+500
			141+000
			142+000
116	Петља Бешка	142+612	

ДЕЖУРНЕ СЛУЖБЕ ПОЛИЦИЈСКИХ СТАНИЦА

Дежурне полицијске станице	Контакт телефон
ПУ Нови Сад	021/489-13-00

"СРЕМПУТ" а.д. Рума

"СРЕМПУТ" а.д. Рума

**ПРИОРИТЕТИ ПУТНИХ ПРАВАЦА
државних путева I реда
у зимској служби за сезону 2021/2022. год**

ПРИОРИТЕТИ ПУТЕВА	БРОЈ ПУТА	km	ДЕОНИЦА	ОД	ДО
I приоритет	A1	26,792	Петља Бешка - Петља Нови Бановци Напомена: Петљу Бешка одржава БАЧКАПУТ. Петљу Нови Бановци одржавају СРЕМПУТ и СРБИЈААУТОПУТ према скици.	142,612	169,404
			Петље: Бешка, Марадик, Инђија, Стара Пазова, Нови Бановци.		
	A3	92,190	Државна граница са Хрватском (гранични прелаз Батровци) - петља Добановци Напомена: Петљу Добановци одржавају СРЕМПУТ и СРБИЈААУТОПУТ. Петље: Адашевци, Кузмин, Сремска Митровица, Рума, Пећинци, Шимановци.	0,000	92,190
Укупно I приоритет		118,982			
Укупно "СРЕМПУТ" а.д. Рума		118,982			

ШТАБ ЗИМСКЕ СЛУЖБЕ

ПОДАЦИ ПРЕДУЗЕЋА ЗА ОДРЖАВАЊЕ	
ПРЕДУЗЕЋЕ	"СРЕМПУТ" а.д. Рума
АДРЕСА	Улица Трг Ослобођења 12, Рума
ТЕЛЕФОН	022/473-470, Факс: 022/473-470
Е-МАИЛ (за налоге штаба ЗС)	sremput.odrzavanje@gmail.com , tehprema.sremput@mts.rs
ОПШТИНЕ НА ТЕРИТОРИЈИ	Шид, Сремска Митровица, Рума, Пећинци, Инђија.

ИМЕ И ПРЕЗИМЕ	ПОЗИЦИЈА	ТЕЛЕФОН	МОБИЛНИ
Горан Илић	руководилац штаба	022/474-100	064/82-82-202
Иван Јелић	руководилац зимске службе	022/474-100	064/82-82-265
Борислав Чортановачки	оперативни заменик	022/474-100	064/82-82-230
Бранислав Стевановић	члан штаба	022/474-100	064/82-82-239

СПИСАК ОДГОВОРНИХ ЛИЦА ПО ПУНКТОВИМА

ПУНКТОВИ	ОДГОВОРНО ЛИЦЕ	ТЕЛЕФОН	МОБИЛНИ
А1			
Инђија	Душан Мирковић	064/82-82-234	060/70-08-542

ПУНКТОВИ	ОДГОВОРНО ЛИЦЕ	ТЕЛЕФОН	МОБИЛНИ
А3			
Шимановци	Гојко Босанчић	064/82-82-214	060/70-08-647
Рума	Борис Матичић	064/82-82-218	060/70-08-646
Кузмин	Младен Стајчић	064/82-82-217	060/70-08-645
Адашевци	Марјан Костић	064/82-82-212	064/82-82-251

НАДЗОРНА СЛУЖБА НА ДРЖАВНИМ ПУТЕВИМА IA РЕДА

ИМЕ И ПРЕЗИМЕ	ПОЗИЦИЈА	ТЕЛЕФОН
A1		
Браниславка Бањац	главни надзорни орган	066/86-65-052
A3		
Милан Лончар	главни надзорни орган	060/70-08-644
Зоран Гржин	помоћни надзорни орган	064/82-82-260

ЛОКАЦИЈЕ КРИТИЧНИХ МЕСТА НА ДРЖАВНИМ ПУТЕВИМА IА РЕДА

ОЗНАКА ПУТА	ДЕОНИЦА	СТАЦИОНАЖА		НАПОМЕНА
		Од	До	
IA – 1	Надвожњак Нови Карловци - наплатна станица Стара Пазова	155+110	160+075	зона изненадног завејавања, јаки ветрови
IA – 1	Петља Бешка - мост Паткине Воде	143+256	145+000	зона изненадног завејавања, јаки ветрови
IA – 1	Зона писта	166+000	163+000	зона изненадног завејавања, појава поледице
IA – 3	Гранични прелаз Батровци - мотел Адашевци	0+000	12+600	зона изненадног завејавања, пролаз кроз шуму
IA – 3	Паркинг Лаћарак - петља Кузмин	22+600	33+500	зона изненадног завејавања, јаки ветрови
IA – 3	Паркинг Рума - петља Пећинци	62+300	69+500	зона изненадног завејавања, јаки ветрови
IA – 3	Надвожњак - наплатна станица Шимановци	77+500	83+300	зона изненадног завејавања, јаки ветрови
IA – 3	Надвожњак Шид	8+200	8+730	појава поледице
A – 3	Надвожњак Кузмин	23+250	23+970	појава поледице
IA – 3	Надвожњак Вогањ	48+500	49+250	појава поледице
IA – 3	Надвожњак Буђановци,	60+100	61+250	појава поледице

ЛОКАЦИЈА НАМЕЊЕНА ЗА ЗАУСТАВЉАЊЕ И ДИСЛОЦИРАЊЕ ВОЗИЛА НА ДРЖАВНИМ ПУТЕВИМА IА РЕДА

Локације намењене за заустављање и дислоцирање возила када је то неопходно ради интервенција на путевима при делимичном или потпуном прекиду саобраћаја.

ОБЈЕКТИ		НАЗИВ	СТАЦИОНАЖА	СМЕР	ПУНКТОВИ
ПЕТЉЕ	Б.СТАНИЦЕ / ПАРКИНЗИ				
A1					
Петља		Бешка	142+612		
Петља		Марадик	146+925		
Петља		Инђија	151+694		Зимска Служба
	Б.станица	Петрол	161+200	Београд	
Петља		Стара Пазова	162+249		
	Б.станица	Нис		Граница Срб/Мађ	
Петља		Нова Пазова	165+029		
Петља		Нови Бановци	169+444		
A3					
		Граница Срб/Хрв (Батровци)	0+000		
	Паркинг		4+400	Граница Срб/Хрв	

ОБЈЕКТИ		НАЗИВ	СТАЦИОНАЖА	СМЕР	ПУНКТОВИ
ПЕТЉЕ	Б.СТАНИЦЕ / ПАРКИНЗИ				
	Б.станица	Мол	6+700	Граница Срб/Хрв	
	Б.станица	Мол	7+600	Београд	
Петља		Адашевци	8+711		Зимска Служба
	Б.станица	Sheel	9+600	Београд	
	Б.станица	Нис	12+800	Граница Срб/Хрв	
А3					
	Паркинг		21+000	Граница Срб/Хрв	
	Паркинг		21+000	Београд	
Петља		Кузмин	22+556		Зимска Служба
	Б.станица	ОМВ	27+600	Граница Срб/Хрв	
	Б.станица	ОМВ	27+600	Београд	
	Паркинг		33+500	Београд	
	Паркинг		34+700	Граница Срб/Хрв	
Петља		Сремска Митровица	44+219		
	Паркинг		51+200	Београд	
	Паркинг		51+200	Граница Срб/Хрв	
Петља		Рума	57+844		Зимска Служба
	Паркинг		59+000	Београд	
	Паркинг		62+500	Граница Срб/Хрв	
	Б.станица	ОМВ	66+500	Граница Срб/Хрв	
Петља		Пећинци	69+595		
	Б.станица	Нис	70+500	Београд	
	Паркинг		73+000	Београд	
	Паркинг		73+000	Граница Срб/Хрв	
	Б.станица	Гаспром	84+000	Граница Срб/Хрв	
Петља		Шимановци	84+358		Зимска Служба
	Б.станица	Лукоил	84+500	Граница Срб/Хрв	
	Б.станица	Лукоил	90+100	Београд	

СЛУЖБЕНИ ПРОЛАЗИ

РЕФЕРЕНТНИ СИСТЕМ			
ОЗНАКА ЧВОРА	НАЗИВ ЧВОРА	СТАЦИОНАЖА	
		ПЕТЉА	СЛУЖБЕНИ ПРОЛАЗ
		(km)	(km)
A1 (петља Бешка - петља Нови Бановци)			
116	Петља Бешка	142+612	
			145+593
117	Петља Марадик	146+925	
			148+208
			149+643
			151+216
118	Петља Инђија	151+694	
			153+800
			154+215
			157+412
			162+200
119	Петља Стара Пазова	162+249	
			162+850
			164+200
			164+900
120	Петља Нова Пазова*	165+029	
			165+721
			168+745
121	Петља Нови Бановци	169+404	
A3 (граница Хрв/Срб(Батровци) - петља Добановци)			
300	Граница ХР/СРБ (Батровци)	0+000	
			0+520
			1+011
301	Петља Батровци*	2+104	
			3+009
			5+020
302	Петља Адашевци	8+711	
			10+903
			13+403
			14+904
			17+736
			20+628

РЕФЕРЕНТНИ СИСТЕМ			
ОЗНАКА ЧВОРА	НАЗИВ ЧВОРА	СТАЦИОНАЖА	
		ПЕТЉА	СЛУЖБЕНИ ПРОЛАЗ
		(km)	(km)
303	Петља Кузмин	22+556	
			23+295
			24+705
			26+685
			27+430
			29+592
			32+073
			34+155
			35+955
			38+922
			40+842
			42+975
304	Петља Сремска Митровица	44+219	
			44+790
			46+351
			48+300
			50+150
			51+000
			52+750
			55+000
305	Петља Рума	57+844	
			57+000
			59+400
			61+850
			63+400
			65+200
			66+950
			68+700
306	Петља Пећинци	69+595	
			70+150
			71+300
			73+300
			74+550
			76+450
			78+400
			80+300
			82+300
307	Петља Шимановци	84+358	
			85+400
			87+450
			89+950
			91+450
308	Петља Добановци	92+190	

ДЕЖУРНЕ СЛУЖБЕ ПОЛИЦИЈСКИХ СТАНИЦА

Дежурне полицијске станице	Контакт телефон
ПС Сремска Митровица	022/610-270
ПС Шид	022/712-222
ПС Стара Пазова	022/311-410
ПС Рума	022/471-777
ПС Инђија	022/561-321
ПС Пећинци	022/436-005
ПС Нова Пазова	022/322-410

STRABAG d.o.o. Београд

STRABAG d.o.o. Београд

**ПРИОРИТЕТИ ПУТНИХ ПРАВАЦА
државних путева I реда
у зимској служби за сезону 2021/2022. год**

ПРИОРИТЕТИ ПУТЕВА	БРОЈ ПУТА	km	ДЕОНИЦА	ОД	ДО
I приоритет	A2	16,405	Петља Сурчин југ – петља Обреновац	0,000	16,405
		26,113	Петља Обреновац - петља Уб	16,405	42,518
		12,529	Петља Уб - петља Лајковац	42,518	55,047
		20,351	Петља Лајковац - петља Љиг	55,047	75,398
		26,221	Петља Љиг - петља Таково	75,398	101,619
		16,686	Петља Таково - петља Прељина	101,619	118,305
		10,167	Петља Прељина - петља Паковраће	118,305	128,472
Укупно I приоритет		128,472			

ШТАБ ЗИМСКЕ СЛУЖБЕ

ПОДАЦИ ПРЕДУЗЕЋА ЗА ОДРЖАВАЊЕ	
ПРЕДУЗЕЋЕ	STRABAG d.o.o. Београд
АДРЕСА	Улица Милутина Миланковића 36, 11070 Нови Београд
ТЕЛЕФОН	011/222-1700 Факс: 011/222-1940
Е-МАИЛ (за налоге штаба ЗС)	zsputevicacak@strabag.com , putevi.cacak@strabag.com
ОПШТИНЕ НА ТЕРИТОРИЈИ	Београд, Уб, Лајковац, Горњи Милановац, Љиг, Чачак.

ИМЕ И ПРЕЗИМЕ	ПОЗИЦИЈА	ТЕЛЕФОН	МОБИЛНИ
Александар Остојић	руководилац штаба	/	060/86-18-227
Жељко Поповић	заменик руководиоца штаба	/	060/86-18-437
Владимир Перишић	члан оперативног штаба	/	060/86-18-702
Милош Радић	члан оперативног штаба	/	066/86-19-295
Бранко Пајевић	члан оперативног штаба	/	060/86-18-247
Бошко Милутиновић	шеф возно-машинског парка	/	060/86-18-216
Драгана Јовичић	члан оперативног штаба	/	060/86-18-788
Марко Обрадовић	члан оперативног штаба	/	060/86-18-580
Милорад Ћировић	члан оперативног штаба	/	060/86-18-235
Марија Јовановић	члан оперативног штаба	/	060/86-18-246

СПИСАК ОДГОВОРНИХ ЛИЦА ПО ПУНКТОВИМА

ПУНКТОВИ	ОДГОВОРНО ЛИЦЕ	ТЕЛЕФОН	МОБИЛНИ
Обреновац	Милош Лазић	/	060/86-18-183
Уб	Милош Радић	066/86-17-791	066/86-19-295
Љиг	Бранко Пајевић	066/86-17-792	060/86-18-247
Таково	Владимир Перишић	066/86-19-308	060/86-18-702
Паковраће	Марко Василић	/	060/86-19-323

НАДЗОРНА СЛУЖБА НА ДРЖАВНИМ ПУТЕВИМА IA РЕДА

ИМЕ И ПРЕЗИМЕ	ПОЗИЦИЈА	ТЕЛЕФОН
Александар Девић	главни надзорни орган	060/86-18-436
Никола Цанић	помоћни надзорни орган	066/86-19-313

ЛОКАЦИЈЕ КРИТИЧНИХ МЕСТА НА ДРЖАВНИМ ПУТЕВИМА IA РЕДА

ОЗНАКА ПУТА	ДЕОНИЦА	СТАЦИОНАЖА		НАПОМЕНА
		Од	До	
IA – 2	Сурчин - Обреновац, мост преко реке Саве	15+000	16+500	поледица
IA – 2	Обреновац - Уб, мост преко реке Колубаре	18+600	18+864	поледица
IA – 2	Љиг - Таково, тунел Велики Кик	86+800	87+000	јак ветар и поледица
IA – 2	Љиг - Таково, успон у Врнчанима	93+200	95+805	наноси снега, јак ветар, поледица
IA – 2	Таково - Прељина, тунел Савинац	101+555	101+832	јак ветар, поледица
IA – 2	Таково - Прељина, мост преко Дичине	101+700	102+300	поледица
IA – 2	Таково - Прељина, мост преко Дичине	101+900	101+932	поледица
IA – 2	Таково - Прељина, тунел Шарани	103+500	104+388	јак ветар, поледица
IA – 2	Таково - Прељина, тунел Брђани	109+700	110+156	јак ветар, поледица
IA – 2	Љиг - Таково, тунел Бранчић	76+000	76+945	јак ветар, поледица
IA – 2	Таково - Прељина, вијадукт Савинац	102+600	102+950	поледица
IA – 2	Прељина - Паковраће тунел "Трбушани"	123+000	123+500	поледица
IA – 2	Прељина - Паковраће мост преко З.Мораве	127+800	128+200	јак ветар, поледица

ЛОКАЦИЈА НАМЕЊЕНА ЗА ЗАУСТАВЉАЊЕ И ДИСЛОЦИРАЊЕ ВОЗИЛА НА ДРЖАВНИМ ПУТЕВИМА IA РЕДА

STRABAG d.o.o. Београд - Чачак

Локације намењене за заустављање и дислоцирање возила када је то неопходно ради интервенција на путевима при делимичном или потпуном прекиду саобраћаја.

ОБЈЕКТИ		НАЗИВ	СТАЦИОНАЖА	СМЕР	ПУНКТОВИ
ПЕТЉЕ	Б.СТАНИЦЕ / ПАРКИНЗИ				
A2					
Петља		Сурчин југ	0+000		
Петља		Обреновац	16+405		Стални – Зимска Служба
Петља		Уб	42+518		Стални – Зимска Служба
	Паркинг		48+600	Београд	
	Паркинг		48+900	Чачак	
Петља		Лајковац	55+047		
	Паркинг		73+900	Чачак	
	Паркинг		74+300	Београд	
Петља		Љиг	75+398		Стални – Зимска Служба
	Паркинг		86+400	Београд	
	Паркинг		84+900	Чачак	
	Паркинг		94+000	Чачак	
	Паркинг		95+950	Београд	
	Паркинг		98+000	Чачак	
	Паркинг		98+700	Београд	
Петља		Таково	101+619		Стални – Зимска Служба
Петља		Прељина	118+305		
Петља		Паковраће	128+472		Стални – Зимска Служба

СЛУЖБЕНИ ПРОЛАЗИ

РЕФЕРЕНТНИ СИСТЕМ			
ОЗНАКА ЧВОРА	НАЗИВ ЧВОРА	СТАЦИОНАЖА	
		ПЕТЉА	СЛУЖБЕНИ ПРОЛАЗ
		(km)	(km)
A2 (петља Сурчин југ – петља Прељина)			
163	Петља Сурчин Југ	0+000	
			0+500
			3+500
			5+300
			9+500
			12+900
			15+700
201	Обреновац (Мислођин)	16+405	
			18+400
			20+600
			22+825
			24+900
			27+250
			29+750
			32+050
			34+250
			36+450
			38+750
			41+000
202	Петља УБ	42+518	
			45+175
			47+875
			50+875
			52+875
			53+500
203	Петља Лајковац	55+047	
			55+500
			57+650
			59+650
			61+650
			63+650
			65+650
			67+650
			79+650
			71+650
			73+650

РЕФЕРЕНТНИ СИСТЕМ			
ОЗНАКА ЧВОРА	НАЗИВ ЧВОРА	СТАЦИОНАЖА	
		ПЕТЉА	СЛУЖБЕНИ ПРОЛАЗ
		(km)	(km)
204	Петља Љиг	75+398	
			75+850
			77+400
			79+825
			80+800
			82+625
			84+375
			86+540
			88+725
			90+200
			92+750
			95+050
			97+650
			100+375
205	Петља Таково	101+619	
			102+650
			103+250
			105+225
			107+550
			111+100
			113+800
			115+800
206	Петља Прелџина	118+305	
207	Петља Паковраће	128+472	

ДЕЖУРНЕ СЛУЖБЕ ПОЛИЦИЈСКИХ СТАНИЦА

Дежурне полицијске станице	Контакт телефон
ПС Сурчин	011/84-40-346
ПС Обреновац	011/87-23-948
ПС Уб	014/41-11-122
ПС Лајковац	014/34-31-122
ПС Љиг	014/34-45-992
ПС Горњи Милановац	032/363-024
ПС Чачак	032/363-005

ПРИЛОГ бр.2

(Одржавање по дефинисаним јединичним ценама)

- ПРИОРИТЕТИ ПУТНИХ ПРАВАЦА државних путева IБ и II у зимској служби за сезону 2021/2022. год.
- ШТАБОВИ ЗИМСКЕ СЛУЖБЕ у предузећима за одржавање
- ПУНКТОВИ ЗИМСКЕ СЛУЖБЕ
- ЛОКАЦИЈЕ КРИТИЧНИХ МЕСТА
- ЛОКАЦИЈЕ НАМЕЊЕНЕ ЗА ЗАУСТАВЉАЊЕ И ДИСЛОЦИРАЊЕ ВОЗИЛА
- ДЕЖУРНЕ СЛУЖБЕ ПОЛИЦИЈСКИХ СТАНИЦА

"ВОЈПУТ" д.о.о. Суботица

**41
- "ВОЛУП" Д.О.О. СУБОТИЦА -**

Одржавање путева Iа реда

"ВОЛУП" Д.О.О. СУБОТИЦА

деоница од граничног прелаза Хоргош до петље Сикр

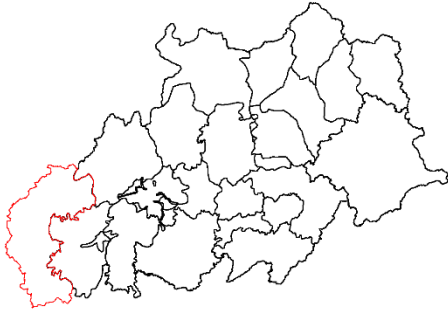

- I приоритет
- II приоритет
- III приоритет
- државна граница путева у одржавање
- општинско место
- петља
- неопраћена петља
- државна граница (гранични прелаз у функцији извоз саобраћаја)
- државна граница (гранични прелаз није у функцији извоз саобраћаја)
- дужина деонице

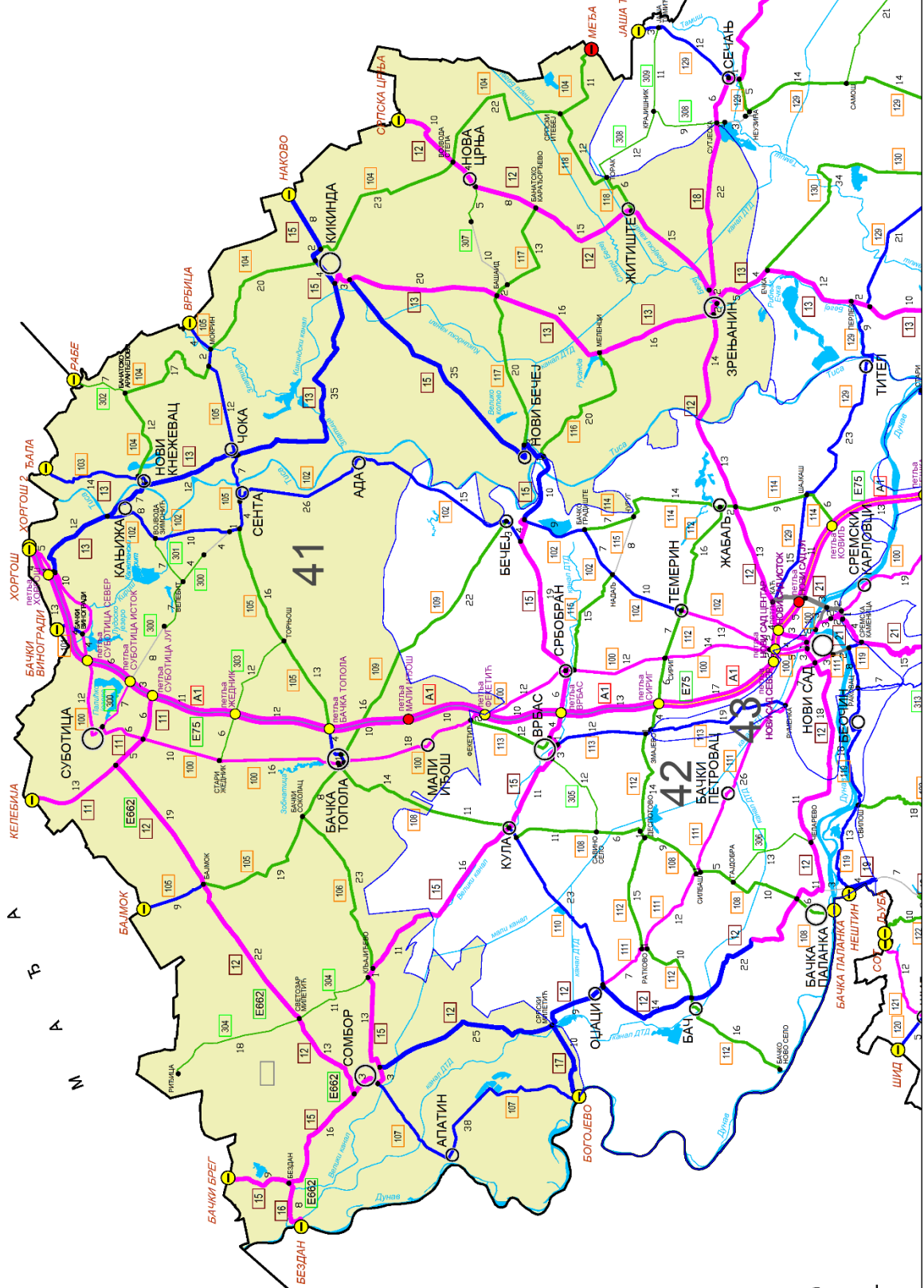
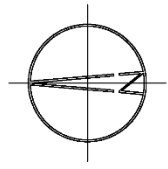

41

42

43

"ВОЈПУТ" д.о.о. Суботица

ПРИОРИТЕТИ ПУТНИХ ПРАВАЦА
државних путева IБ и II реда
у зимској служби за сезону 2021/2022. год

ПРИОРИТЕТИ ПУТЕВА	БРОЈ ПУТА	km	ДЕОНИЦА	ОД	ДО
I приоритет	11	23,677	Граница МАЂ/СРБ (Келебија) - Суботица (веза са државним путем 12) - Суботица (веза са државним путем 100) - петља Суботица Југ	0,000	23,677
	12	60,346	Суботица (веза са државним путем 12) - Сомбор (индустријска зона) (веза са државним путем 15)	0,000	60,346
	12	70,704	Мост на Тиси - Зрењанин - Житиште - Нова Црња - државна граница са Румунијом (гранични прелаз Српска Црња) Напомена: <u>Мост на Тиси:</u> Између Жабља и Зрењанина, пре моста на Тиси, десна раскрсница.	206,133	276,837
	13	1,026	Петља Хоргош - Хоргош (веза са државним путем 100 за Кањижу)	0,000	1,026
	13	94,438	Чока (веза са државним путем 105 за Сенту) - Кикинда - Башаид - Меленци - Кружна раскрсница (индустријска зона) на државном путу IБ13 Напомена: Кружну раскрсницу одржава ВОЈПУТ - СУБОТИЦА	32,883	127,321
	15	49,352	Државна граница са Мађарском (гранични прелаз Бачки Брег) - Бездан - Сомбор - Сивац Напомена: Сивац (центар), средина БУС станице.	0,000	49,352
	16	7,590	Државна граница са Хрватском (гранични прелаз Бездан) - Бездан	0,000	7,590
	18	22,248	Зрењанин - Сутјеска <u>Сутјеска:</u> Сутјеска (центар), раскрсница за Крајишник (улица Бориса Кидрича). Раскрсницу одржава ПАНЧЕВО.	0,000	22,248
	100	81,179	Хоргош (веза са државним путем 13) - Суботица - Бачка Топола - Мали Иђош - Фекетић Фекетић: Фекетић, раскрсница за Врбас. Раскрсницу одржава БАЧКАПУТ.	0,000	81,179

ПРИОРИТ ЕТИ ПУТЕВА	БРОЈ ПУТА	km	ДЕОНИЦА	ОД	ДО
	300	7,122	Суботица (веза са државним путем 100) - веза са државним путем А1 (петља Суботица Исток)	0,000	7,122
Укупно I приоритет		417,682			
II приоритет	12	24,976	Сомбор (индустријска зона) (веза са државним путем 15) - Српски Милетић Напомена: Раскрсница у центру С. Милетића (улица Светог Саве). Раскрсницу одржава ВОЈПУТ.	60,346	85,322
	13	31,857	Хоргош (веза са државним путем 100 за Кањижу) - Кањижа - Нови Кнежевац - Чока (веза са државним путем 105 за Сенту)	1,026	32,883
	15	52,061	Нови Бечеј (кружна раскрсница за Нови Бечеј и Меленце) - Кикинда - државна граница са Румунијом (гранични прелаз Наково) Напомена: Кружну раскрсницу одржава БАЧКАПУТ.	121,542	173,603
	17	10,984	Државна граница са Хрватском (гранични прелаз Богојево) - Српски Милетић	0,000	10,984
	101	4,336	Државна граница са Мађарском (гранични прелаз Бачки Виногради) - Бачки Виногради	0,000	4,336
	102	48,756	Кањижа - Сента - Ада - Мол (депонија). Напомена: Укрштај земљаних путева пре депоније, између Мола и Бачког Петровог Села.	0,000	48,756
	103	15,295	Државна граница са Мађарском (гранични прелаз Ђала) - Нови Кнежевац (веза са државним путем 13)	0,000	15,295
	105	8,535	Државна граница са Мађарском (гранични прелаз Бајмок) - Бајмок	0,000	8,535
	105	23,339	Сента (веза са државним путем 102) - Чока (веза са државним путем 13) - државна граница са Румунијом (гранични прелаз Врбица)	70,187	93,526
	107	37,662	Сомбор - Апатин - Богојево	0,000	37,662
Укупно II приоритет		257,801			

ПРИОРИТ ЕТИ ПУТЕВА	БРОЈ ПУТА	km	ДЕОНИЦА	ОД	ДО
III приоритет	104	77,750	Нови Кнежевац - Банатско Аранђелово - Мокрин - Кикинда - Војвода Степа (излаз)	0,000	77,750
	104	21,608	Укрштај са Општинским путем за Хетин - Српски Итебеј (улаз) - државна граница са Румунијом (гранични прелаз Међа)	87,020	108,628
	105	61,652	Бајмок - Бачка Топола - Горњи Брег (веза са државним путем 102)	8,535	70,187
	106	23,119	Кљајићево - Бачки Соколац	0,000	23,119
	108	14,115	Бачка Топола – Липар Напомена: Липар (центар), раскрсница код цркве (улица Мире Ратковића). Раскрсницу одржава ВОЈПУТ.	0,000	14,115
	109	15,541	Бачка Топола - Багремово Напомена: Излаз из Багремова, раскрсница лево и десно (пут ка Милешеву).	0,000	15,541
	116	20,357	Нови Бечеј – Меленци Напомена: Нови Бечеј: Кружна раскрсница за Нови Бечеј и Меленце. Раскрсницу одржава БАЧКАПУТ.	0,000	20,357
	117	35,754	Нови Бечеј - Башайд - Банатско Карађорђево	0,000	35,754
	118	18,387	Житиште - Торак - Српски Итебеј (веза са државним путем 104)	0,000	18,387
	300	11,502	Ново Село - Велебит - Трешњевац	15,542	27,044
	301	6,849	Војвода Зимоњић - Велебит	0,000	6,849
	302	7,438	Банатско Аранђелово – Рабе – државна граница са Мађарском	0,000	7,438
	303	18,718	Стари Жедник - Чантавир - Торњош	0,000	18,718
	304	29,815	Кљајићево - Светозар Милетић - Риђица	0,000	29,815
	307	4,842	Тоба - Нова Црња	10,270	15,112
Укупно III приоритет		367,447			
Укупно "Војпут" д.о.о Суботица		1042,930			

ШТАБ ЗИМСКЕ СЛУЖБЕ

ПОДАЦИ ПРЕДУЗЕЋА ЗА ОДРЖАВАЊЕ

ПРЕДУЗЕЋЕ	"ВОЈПУТ" д.о.о. Суботица
АДРЕСА	Улица Ђуре Ђаковића 10, Суботица
ТЕЛЕФОН	024/561-023, Факс: 024/561-023
Е-МАИЛ (за налоге штаба ЗС)	office@vojput.com , zimskasluzba@vojput.com
ОПШТИНЕ НА ТЕРИТОРИЈИ	Суботица, Кањижа, Нови Кнежевац, Сента, Кикинда, Бачка Топола, Нови Бечеј, Зрењанин, Житиште, Нова Црња, Ада, Сомбор, Апатин, Мали Иђош.

ИМЕ И ПРЕЗИМЕ	ПОЗИЦИЈА	ТЕЛЕФОН	МОБИЛНИ
Горан Јанковић	руководилац штаба	024/552-743	065/66-31-411
Тибор Мандић	руководилац ЗС	024/554-900	064/84-85-512
Вукослав Вукославовић	оперативни руководилац ЗС	024/554-900	064/84-85-506
Иван Сударевић	члан штаба	024/554-900	064/84-85-505
Иван Мерковић	члан штаба	024/47-97-032	064/84-85-653

СПИСАК ОДГОВОРНИХ ЛИЦА ПО ПУНКТОВИМА

ПУНКТОВИ	ОДГОВОРНО ЛИЦЕ	ТЕЛЕФОН	МОБИЛНИ
Суботица	Дамир Крха	024/561-644	064/84-85-669
Сомбор	Небојша Гроздановић	025/464-310	064/84-85-600
Бачка Топола	Миливој Беланчић	024/715-000	064/84-95-969
Сента	Небојша Балаш	024/815-843	064/84-85-550
Кикинда	Душан Голушин	023/321-100	064/84-85-761
Нови Кнежевац	Радован Ковачев	023/530-280	064/84-85-545
Банатски Двор	Рајко Вукајловић	023/820-023	063/52-51-18
Зрењанин	Марија Раковић	064/84-85-758	064/84-85-525

НАДЗОРНА СЛУЖБА НА ДРЖАВНИМ ПУТЕВИМА IБ И II РЕДА

ИМЕ И ПРЕЗИМЕ	ПОЗИЦИЈА	ТЕЛЕФОН
Територија Бачке		
Бојан Костић	главни надзорни орган	064/84-85-602
Лазар Јовић	помоћник надзорног органа	064/84-85-749
Територија Баната		
Миодраг Георгијев	главни надзорни орган	066/86-65-058 064/84-85-549
Милан Сакан	помоћник надзорног органа	062/85-61-94 064/84-85-567

ЛОКАЦИЈЕ КРИТИЧНИХ МЕСТА НА ДРЖАВНИМ ПУТЕВИМА IБ И II РЕДА

ОЗНАКА ПУТА	ДЕОНИЦА	СТАЦИОНАЖА		НАПОМЕНА
		Од	До	
12	Сомбор – Обзир	46+400	49+100	Зона интензивног навејавања
12	Светозар Милетић – Шантић	29+500	39+700	Зона интензивног навејавања
12	Шантић - Мишићево	14+000	27+500	Зона интензивног навејавања
12	Мишићево - Суботица	0+000	12+500	Зона изненадног навејавања
12	Сомбор – Стапар	67+200	71+000	Зона изненадног навејавања
12	Стапар - Дорослово	74+000	77+700	Зона изненадног навејавања
12	Дорослово – Српски Милетић	81+500	84+000	Зона изненадног навејавања
12	Зрењанин-Жабалски мост (I Арадачка раскр. – II Арадачка раскр.)	213+449	216+850	Зона изненадног навејавања
13	Нови Кнежевац - Сана	21+973	26+374	Зона изненадног навејавања
13	Паде- Сјајан	45+233	52+652	Зона изненадног навејавања
13	Башайд - Меленци	90+689	104+565	Зона изненадног навејавања
15	Бездан - Сомбор	11+000	19+400	Зона изненадног навејавања
15	Сомбор - Кљајићево	27+500	35+200	Зона изненадног навејавања

ОЗНАКА ПУТА	ДЕОНИЦА	СТАЦИОНАЖА		НАПОМЕНА
		Од	До	
15	Кљајићево - Сивац	40+200	47+200	Зона изненадног навејавања
17	Богојево - Српски Милетић	6+800	10+200	Зона изненадног навејавања
105	Торњош - Горњи Брег	56+700	68+800	Зона изненадног навејавања
107	Сомбор - Апатин	2+700	4+200	Зона изненадног навејавања
117	Мост између Башаид и Новог Бечеја	11+100	11+990	Зона изненадног навејавања

ЛОКАЦИЈА НАМЕЊЕНА ЗА ЗАУСТАВЉАЊЕ И ДИСЛОЦИРАЊЕ ВОЗИЛА НА ДРЖАВНИМ ПУТЕВИМА IБ И II РЕДА

Локације намењене за заустављање и дислоцирање возила када је то неопходно ради интервенција на путевима при делимичном или потпуном прекиду саобраћаја.

Број пута	Деоница	Опис локације	Стационажа
11	Келебија	Терминал на граничном прелазу	0+650
12	Кроз Сомбор	Деоница са 4 саобраћајне траке	57+828-57+928
12	Кроз Светозар Милетић, Алекса Шантић, Бајмок, Мишићево, Мала Босна	У насељеном месту без завејавања	
12	Зрењанин - Жаб.мост	Две спољне саобраћајне траке до кружног тока	217+940-223+429
12	Зрењанин - Клек (излаз из града)	Две спољне саобраћајне траке	223+734-226+687
13	Кикинда - зона укрштања	Две саобраћајне траке за искључење	67+789-70+905
13	Кроз Кањижу	У насељеном месту без завејавања	
15	Кроз Кљајићево, Сомбор, Сивац	У насељеном месту без завејавања	

ДЕЖУРНЕ СЛУЖБЕ ПОЛИЦИЈСКИХ СТАНИЦА

Дежурне полицијске станице	Контакт телефон
ПС Суботица	024/630-200
ПС Бачка Топола	024/715-665
ПС Мали Иђош	024/730-665
ПС Сомбор	025/466-555
ПС Апатин	025/772-111
ПС Кула	025/723-733
ПС Оџаци	0255/742-233
ПС Кикинда	0230/412-100
ПС Чока	0230/412-260
ПС Нови Кнежевац	0230/412-280
ПС Кањижа	024/625-350
ПС Сента	024/625-300
ПС Ада	024/625-380
ПС Хоргош	024/795-002
СГП Ђала	0230/412-197
СГП Бездан - мост	025/466-716
СГП Бачки Брег	025/809-003
СГП Богојево - мост	025/772-067
СГП Келебија	024/789-209
ПО Башаид	0230/412-116
ПО Мокрин	0230/412-115
ПО Нови Козарци	0230/412-117
ПО Ново Милошево	023/781-016
ПС Нови Бечеј	023/771-435
ДГП Врбица	0230/412-247
ДГП Наково	0230/454-849
ДГП Хоргош 2	0230/795-031
СПИ Зрењанин	023/566-191
ПС Житиште	023/38-21-012
ПС Нова Црња	023/815-050
СГП Српска Црња	023/811-950
ПО Меленци	023/731-033
ПО Перлез	023/38-14-922
ПО Ботош	023/877-019
ПО Мужља	023/525-620
ПО Ечка	023/388-11-18
ПО Српски Итебеј	023/383-70-33
ПО Банатско Карађорђево	023/835-900
ПО Багљаш	023/561-585
СГП Јаша Томић	023/587-751

**"ВОЈВОДИНАПУТ" - "БАЧКАПУТ" д.о.о.
Нови Сад**

**"ВОЈВОДИНАПУТ - БАЧКАПУТ" Д.О.О
НОВИ САД -**

Одржавање путева IА реда
- **ПОВОРНАПУТ - БАЧКАПУТ** Д.О.О.НОВИ САД
- **ДЕСИЈА** од петља Срем до петља Бешка

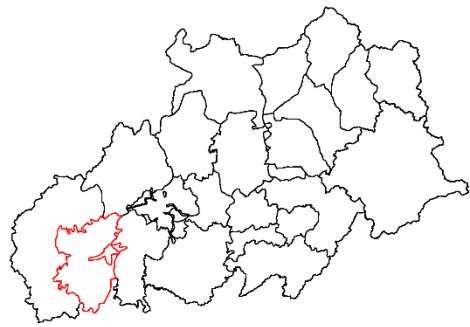

- I приоритет
- II приоритет
- III приоритет
- **десија** из државног путевног указу у одржавање
- општинско место
- петља
- национална петља
- државна граница (различити прелази у функцији јавно саобраћаја)
- дужина деонице

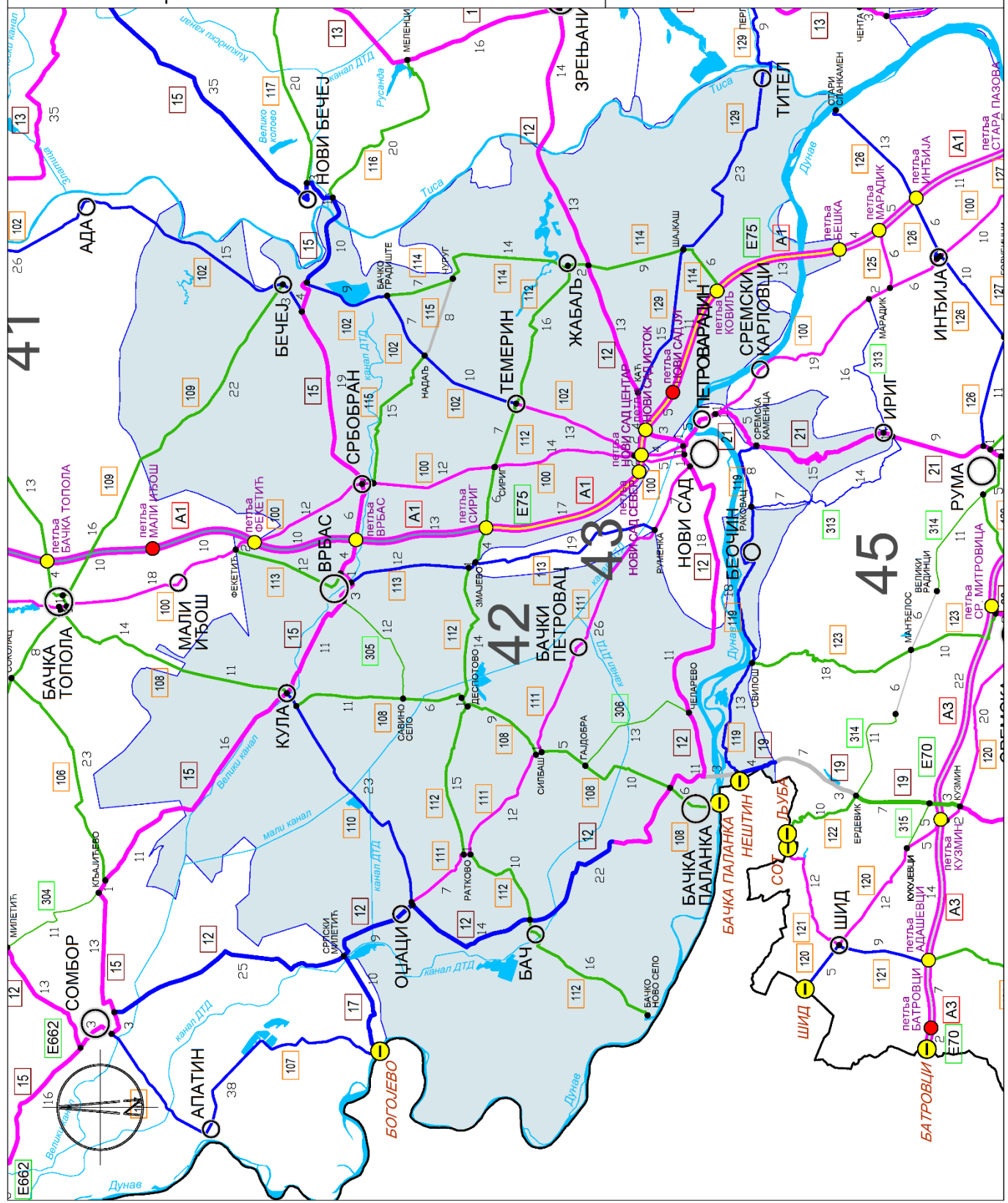

"ВОЈВОДИНАПУТ" - "БАЧКАПУТ" д.о.о. Нови Сад**ПРИОРИТЕТИ ПУТНИХ ПРАВАЦА
државних путева IБ и II реда
у зимској служби за сезону 2021/2022. год**

ПРИОРИТЕТИ ПУТЕВА	БРОЈ ПУТА	km	ДЕОНИЦА	ОД	ДО
I приоритет	12	31,536	Обровац - обилазница Бачке Паланке - Челарево – Бегеч Напомена: <u>Бегеч</u> : Раскрсница на улазу у насељено место (улица Вука Караџића). Раскрсницу одржава ЈКП "ПУТ"	120,688	152,224
	12	32,306	Нови Сад (рафинерија) - петља Нови Сад исток - Каћ - мост на Тиси Напомена: <u>Нови Сад (рафинерија)</u> : Излаз из Новог Сада, семафорска раскрсница за рафинерију (улица Пут шајкашког одреда). Раскрсницу одржава ЈКП "ПУТ" из Новог Сада <u>Мост на Тиси</u> : Између Жабља и Зрењанина, пре моста на Тиси, десна раскрсница	173,827	206,133
	15	72,251	Сивац - Кула - Врбас – Србобран Напомена: Сивац (центар), средина БУС станице. Србобран - Бечеј – Нови Бечеј Напомена: <u>Нови Бечеј</u> : Кружна раскрсница за Нови Бечеј и Меленце. Кружну раскрсницу одржава БАЧКАПУТ.	49,352	121,603
	21	20,502	Петроварадин - Ириг - Раскрсница за Врдник Напомена: <u>Петроварадин</u> : Петроварадин, раскрсница за Буковац (улица Буковачки пут) Раскрсницу одржава ЈКП "ПУТ" <u>Раскрсница за Врдник</u> : Раскрсницу одржава СРЕМПУТ	5,988	26,490

ПРИОРИТЕТИ ПУТЕВА	БРОЈ ПУТА	km	ДЕОНИЦА	ОД	ДО
I приоритет	21	3,773	Друга трака на Фрушкој Гори (супротан смер)		
	100	42,663	Фекетић - Нови Сад (почетак будуће везе са путем 102) - петља Нови Сад (центар) - раскрсница за "Родић" Напомена: <u>Фекетић</u> : Фекетић, раскрсница за Врбас Раскрсницу одржава БАЧКАПУТ <u>Раскрсница за "Родић"</u> : Раскрсницу одржава ЈКП "ПУТ"	81,179	123,842
	100	0,425	Привремена деоница од пута 102 до пункта Бачкапут Привремено одржавање до изградње кружног тока на чвору референтног система 10011 (код петље Нови Сад центар). Раскрсницу одржава БАЧКАПУТ	0,000	0,425
	102	12,824	Темерин - Нови Сад (веза са државним путем 100)	92,573	105,397
	111	45,959	Оџаци - Ратково - Силбаш - Бачки Петровац – Руменка Напомена: Раскрсница у Руменки за Змајево (улица Партизанска), пут 113. Раскрсницу одржава ЈКП "Пут".	0,000	45,959
Укупно I приоритет		262,239			

ПРИОРИТЕТИ ПУТЕВА	БРОЈ ПУТА	km	ДЕОНИЦА	ОД	ДО
II приоритет	12	35,366	Српски Милетић - Оџаци - Бач – Обровац Напомена: <u>Српски Милетић</u> : Раскрсница у центру С.Милетића (улица Светог Саве). Раскрсницу одржава ВОЈПУТ	85,322	120,688
	19	3,820	Нештин - Визић	3,353	7,173
	102	43,817	Мола - Бечеј - Темерин Напомена: Укрштај земљаних путева пре депоније, између Мола и Бачког Петровог Села	48,756	92,573
	108	1,564	Кула (Бачка Топола) - Кула (Оџаци)	24,760	26,324
	108	0,595	Силбаш (Ратково)-Силбаш (Бачки Петровац)	52,910	53,505
	110	23,775	Кула - Оџаци	0,000	23,775
	112	0,937	Змајево (Врбас) - Змајево (Руменка) Напомена: Раскрсницу за Руменку одржава БАЧКАПУТ	55,666	56,603
	113	11,767	Врбас – Змајево Напомена: <u>Змајево</u> : Раскрсница у Змајеву за Степановићево (улица Владе Ћетковић). Раскрсницу одржава БАЧКАПУТ	11,705	23,472
	119	31,206	Нештин – Раковац Напомена: <u>Раковац</u> : Раскрсницу у Раковцу одржава ЈКП "ПУТ"	0,000	31,206
	129	38,217	Каћ - Тител - мост на Тиси Напомена: <u>Мост на Тиси</u> : Излаз из Титела, после моста на Тиси, раскрсница десно за Книћанин	0,000	38,217
Укупно II приоритет		191,064			

ПРИОРИТЕТИ ПУТЕВА	БРОЈ ПУТА	km	ДЕОНИЦА	ОД	ДО
III приоритет	108	10,645	Липар - Кула (Бачка Топола) Напомена: Липар: центар, раскрсница код цркве (улица Мире Ратковића) Раскрсницу одржава ВОЈПУТ	14,115	24,760
	108	26,586	Кула (Оџаци) - Савино село - Деспотово - Силбаш (Ратково)	26,324	52,910
	108	20,087	Силбаш (Бачки Петровац) - Бачка Паланка - државна граница са Хрватском (гранични прелаз Бачка Паланка)	53,505	73,592
	109	22,454	Багремово – Бечеј Напомена: Излаз из Багремова, раскрсница лево и десно (пут ка Милешеву)	15,541	37,995
	112	55,666	Бачко Ново Село - Бач - Ратково - Деспотово - Змајево (Врбас)	0,000	55,666
	112	31,843	Змајево (Руменка) - Сириг - Темерин - Жабалъ	56,603	88,446
	113	11,705	Фекетић – Врбас Напомена: Фекетић: Раскрсница за Врбас. Раскрсницу одржава БАЧКАПУТ	0,000	11,705
	114	37,647	Бачко Градиште - Чуруг - Жабалъ - Шајкаш - веза са државним путем А1	0,000	37,647
	115	14,895	Србобран- Надаљ	0,000	14,895
	305	12,167	Врбас - Савино село	0,000	12,167
306	12,932	Гајдобра - Челарево	0,000	12,932	
Укупно III приоритет		256,627			
Укупно "ВОЈВОДИНА ПУТ" - "БАЧКАПУТ" д.о.о. Нови Сад.		709,930			

ШТАБ ЗИМСКЕ СЛУЖБЕ

ПОДАЦИ ПРЕДУЗЕЋА ЗА ОДРЖАВАЊЕ	
ПРЕДУЗЕЋЕ	"ВОЈВОДИНАПУТ" - "БАЧКАПУТ" д.о.о. Нови Сад
АДРЕСА	Улица Јована Ђорђевића 2, Нови Сад
ТЕЛЕФОН	Факс: 021/64-19-443, 021/557-095, 021/64-10-900
Е-МАИЛ (за налоге штаба ЗС)	office_teo@backaput.co.rs , zimskasluzba@backaput.co.rs
ОПШТИНЕ НА ТЕРИТОРИЈИ	Бачки Петровац, Кула, Оџаци, Бач, Бачка Паланка, Бачки Петровац, Врбас, Србобран, Бечеј, Темерин, Жабаљ, Тител, Беочин, Ириг, Сремски Карловци.

ИМЕ И ПРЕЗИМЕ	ПОЗИЦИЈА	ТЕЛЕФОН	МОБИЛНИ
Милојица Марковић	руководилац штаба зимске службе	021/557-095	060/85-89-009
Дејан Луковић	руководилац зимске службе	021/64-10-900	065/90-30-330
Огњен Поповић	заменик руководиоца	021/64-10-900	063/10-81-610
Миљисав Џвијетиновић	члан штаба	021/64-10-900	063/519-312
Дарко Драгољевић	члан штаба	021/64-19-207	063/10-60-748
Дражен Малобабић	члан штаба	021/64-19-207	063/517-348
Ненад Тошић	члан штаба	021/64-19-207	063/10-60-911

СПИСАК ОДГОВОРНИХ ЛИЦА ПО ПУНКТОВИМА

ПУНКТОВИ	ОДГОВОРНО ЛИЦЕ	ТЕЛЕФОН	МОБИЛНИ
Нови Сад	Миљисав Џвијетиновић	021/64-19-443	063/519-312
Парагово	Борислав Деспотовић	021/24-62-931	063/613-091
Бечеј	Миљисав Џвијетиновић	021/69-12-132	063/519-312
Оџаци	Иштван Пап	025/57-42-985	063/551-229
Кула	Иштван Пап	025/723-488	063/551-229
Бачка Паланка	Иван Прунић	063/10-89-711	063/591-233

НАДЗОРНА СЛУЖБА НА ДРЖАВНИМ ПУТЕВИМА I Б И II РЕДА

ИМЕ И ПРЕЗИМЕ	ПОЗИЦИЈА	ТЕЛЕФОН
Владимир Марковић	главни надзорни орган	063/10-80-962
Дејан Ђурасовић	помоћни надзорни орган	063/612-291

ЛОКАЦИЈЕ КРИТИЧНИХ МЕСТА НА ДРЖАВНИМ ПУТЕВИМА I Б И II РЕДА

ОЗНАКА ПУТА	ДЕОНИЦА	СТАЦИОНАЖА		НАПОМЕНА
		Од	До	
12	Српски Милетић - Оџаци	86+810	87+700	зона изненадног завејавања, опасна кривина
12	Оџаци - Дероње	96+000	99+600	зона изненадног завејавања, пада иње са дрвећа, дрвеће уз пут
12	Дероње - Бач	102+260	103+000	зона изненадног завејавања, шума
12	Товаришево - Обровац	117+670	119+000	зона изненадног завејавања, појава поледице, појава јаког ветра
12	Бачка Паланка - Бегеч	134+811	152+224	зона изненадног завејавања, појава поледице, шума
12	Нови Сад - мост на Тиси	173+832	206+133	зона изненадног завејавања, појаве поледице, јака кошава
15	Сивац - Црвенка	61+800	62+800	зона изненадног завејавања, опасна кривина,
15	Врбас - Србобран	84+200	85+500	зона изненадног завејавања, појава поледице, појава јаког ветра
15	Србобран - Бечеј	87+740	111+675	зона изненадног завејавања, појава поледице, дрворед уз пут, пада иње
15	Излаз из Бечеја	111+700	111+950	мост преко канала ДТД и кружни ток, појава поледице
15	Бечеј - Нови Бечеј	119+000	120+000	мост преко Тисе, појава поледице
21	Петроварадин - Парагово	6+967	13+500	зона изненадног завејавања, појава поледице, подножје Фрушке Горе
21	Парагово - Иришки Венац	14+450	20+500	зона изненадног завејавања, велики успони - пад, појава поледице, шума, опасне кривине, пада иње, Фрушка Гора
100	Србобран	93+600	93+850	мост у Србобрану
100	Србобран - Сириг	94+288	109+013	зона изненадног завејавања
100	Сириг - Нови Сад	109+013	123+842	зона изненадног завејавања, појава поледице, опасна кривина
100	Петроварадин - Банстол	136+200	143+200	велики успон
102	Бачко Петрово село - Бечеј	48+756	60+000	зона изненадног завејавања

ОЗНАКА ПУТА	ДЕОНИЦА	СТАЦИОНАЖА		НАПОМЕНА
		Од	До	
102	Бачко Градиште - Темерин	74+720	92+500	зона изненадног завејавања, појава поледице
102	Нови Сад - Темерин	92+500	105+397	зона изненадног завејавања, појава поледице, појаве јаког ветра
108	Липар - Кула	18+800	20+900	зона изненадног завејавања, појава поледице, појаве јаког ветра
108	Кула	23+800	24+000	зона изненадног завејавања, поледица, успон
108	Кула - Савино село	26+800	28+300	зона изненадног завејавања, дрворед уз пут, пада иње
108	Силбаш - Гајдобра	62+300	64+000	зона изненадног завејавања, појава поледице
108	Нова Гајдобра - Бачка Паланка	73+350	73+550	зона изненадног завејавања, појава поледице, мост на граници са ХРВ
109	Милешево - Бечеј	15+540	37+995	зона изненадног завејавања, дрворед уз пут, пада иње
110	Кула - Руски Крстур	0+800	5+200	зона изненадног завејавања, појава поледице, појаве јаког ветра
110	Оџаци - Лалић	17+500	22+700	зона изненадног завејавања, појава поледице, опасне кривине
111	Оџаци - Ратково	2+500	4+800	зона изненадног завејавања - дрворед уз пут, пада иње са дрвећа
111	Силбаш - Бачки Маглић	22+100	23+000	зона изненадног завејавања, појава поледице, опасне кривине
111	Бачки Петровац - Руменка	43+000	45+000	зона изненадног завејавања, појава поледице, појаве јаког ветра
112	Змајево - Сириг	59+000	59+800	зона изненадног завејавања, појава поледице, појаве јаког ветра
112	Сириг - Темерин	64+690	71+520	зона изненадног завејавања
112	Темерин - Госпођинци	74+278	79+195	зона изненадног завејавања
113	Фекетић - Врбас	0+800	9+600	зона изненадног завејавања, дрворед уз пут, пада иње са дрвећа
114	Чуруг - Жабалъ	10+615	18+947	зона изненадног завејавања
115	Надаљ - Турпија	6+835	10+977	зона изненадног завејавања
119	Раковац - Нештин	0+000	31+206	Зона изненадног завејавања, појава поледице због близине реке, реке дуж целе деонице, подножје Фрушке Горе, мост на обилазници Беочин
129	Каћ - Тител	0+000	38+217	зона изненадног завејавања и мост на Тиси, појава поледице
305	Врбас - Куцура	2+600	5+000	зона изненадног завејавања - дрворед уз пут, пада иње са дрвећа

ЛОКАЦИЈА НАМЕЊЕНА ЗА ЗАУСТАВЉАЊЕ И ДИСЛОЦИРАЊЕ ВОЗИЛА НА ДРЖАВНИМ ПУТЕВИМА ІБ И ІІ РЕДА

Локације намењене за заустављање и дислоцирање возила када је то неопходно ради интервенција на путевима при делимичном или потпуном прекиду саобраћаја.

Број пута	Деоница	Опис локације	Стационажа
12	Каћ - Мост На Тиси	ЈП "Развој" Жабаљ	22+000
12	Српски Милетић - Оџаци	Српски Милетић центар	85+325
12	Српски Милетић - Оџаци	Паркинг ресторана на каналу ДТД	90+280
12	Српски Милетић - Оџаци	Бензинска пумпа МОЛ	92+250
12	Српски Милетић - Оџаци	Бивша Застава	92+300
12	Оџаци - Дeroње	Платформа за репу у Дeroњама	99+540
12	Оџаци - Дeroње	Плато код силоса у Дeroњама	99+800
12	Оџаци - Дeroње	Проширење код оџачког сметлишта	96+750
12	Бач	Молнарoва хала	
12	Бач	Теретни и службени улаз у шећерану	110+500
12	Обровац	Пут према каналу ДТД на улазу у Обровац	119+850
12	Бачка Паланка	АТЗ превоз	
12	Бачка Паланка	Царински терминал	
12	Бачка Паланка	Бензинска пумпа Ћосић	124+500
12	Бачка Паланка	Раскрсница Младеново - обилазница	
12	Ветерник - Бачка Паланка	Код пиваре у Челареву	
12	Нови Сад - Мост На Тиси	Код ресторана Дебели лад	205+400
12	Нови Сад - Мост На Тиси	Циглана у Жабљу	
15	Сивац - Црвенка	Паркинг код фабрике Јафа	55+800
15	Сивац - Црвенка	Црвенка и код млина Унион у Сивцу	50+550
15	Врбас - Србобран	Бензинска станица Парoшки	87+250
15	Врбас - Србобран	Индустријска зона Врбас	71+950
21	Петроварадин - Иришки Венац	На врху Иришког венца	18+480
100	Нови Сад- Сириг	Паркинг код ресторана Лис	113+200
100	Петроварадин - Банстол	Паркинг у Сремским Карловцима код чесме и на врху Банстола паркинг код ресторана Крајишници	
102	Бачко Градиште - Темерин	Паркинг код темеринске чарде	86+620
102	Нови Сад - Темерин	Бензинска пумпа Римски	101+180
108	Бачка Паланка	Бензинска пумпа ка излазу према Гајдобри	69+750
108	Липар - Кула	Паркинг код задруге Соколац у Липару	14+550
108	Липар - Кула	Паркинг код фабрике Истра у Кули	24+200
110	Оџаци - Лалић	Бензинска пумпа СИМ Тим	23+250
110	Оџаци - Лалић	Платформа за репу у Лалићу	17+150
110	Кула - Руски Крстур	Паркинг код хладњаче АБЦ у Руском Крстур	6+850
110	Кула - Руски Крстур	Паркинг код фабрике Техника у Кули	0+050

Број пута	Деоница	Опис локације	Стационажа
111	Ратково	Центар	5+900
111	Бачки Петровац - Руменка	Задруга у Бачком Петровцу	33+070
111	Бачки Петровац - Руменка	Плато код ресторана „Чарда“	34+000
111	Бачки Петровац - Руменка	бензинска пумпа АВИА	35+100
111	Бачки Петровац - Руменка	Плато код института	38+400
111	Ратково	Бензинска пумпа према Оџацима	
112	Сириг	Бензинска пумпа „Авиа“	66+350
113	Фекетић - Врбас	Паркинг код ресторана Јела у Фекетићу	0+020
113	Фекетић - Врбас	Фарма крава „Сава Ковачевић“ у Врбасу	9+450
115	Турија - Србобран	АБ СРБОБРАН	3+125
	Жабалъ	ЈП“Развој“	20+247
119	Раковац - Нештин	Паркинг код Беочинске Фабрике цемента	25+800
119	Раковац - Нештин	Паркинг између Раковца и Беочина	29+400
129	Каћ - Тител	Паркинг у Будисави код ресторана Волан	6+600
129	Каћ - Тител	Паркинг у Шајкашу код бензинске пумпе	14+550
129	Каћ - Тител	Улазу Тител код земљорадничке задруге	33+650
305	Врбас - Куцура	Паркинг код ресторана Чава у Врбасу	0+300

ДЕЖУРНЕ СЛУЖБЕ ПОЛИЦИЈСКИХ СТАНИЦА

Дежурне полицијске станице	Контакт телефон
ПС Нови Сад	021/48-91-433
ПС Нови Сад	021/48-91-434
ПС Ириг	022/461-002
ПС Темерин	021/843-711
ПС Рума	022/471-777
ПС Жабалъ	021/831-445
ПС Каћ	021/62-11-375
ПС Бачка Паланка	021/75-58-124
ПС Кула	025/723-733
ПС Врбас	021/706-752
ПС Оџаци	025/542-233
ПС Бечеј	021/69-11-080
ПС Србобран	021/731-666
ПС Беочин	021/870-073
ПС Тител	021/29-60-117
ПС Бач	021/60-70-157
ПС Бачки Петровац	021/780-028

ЈКП "ПУТ" Нови Сад

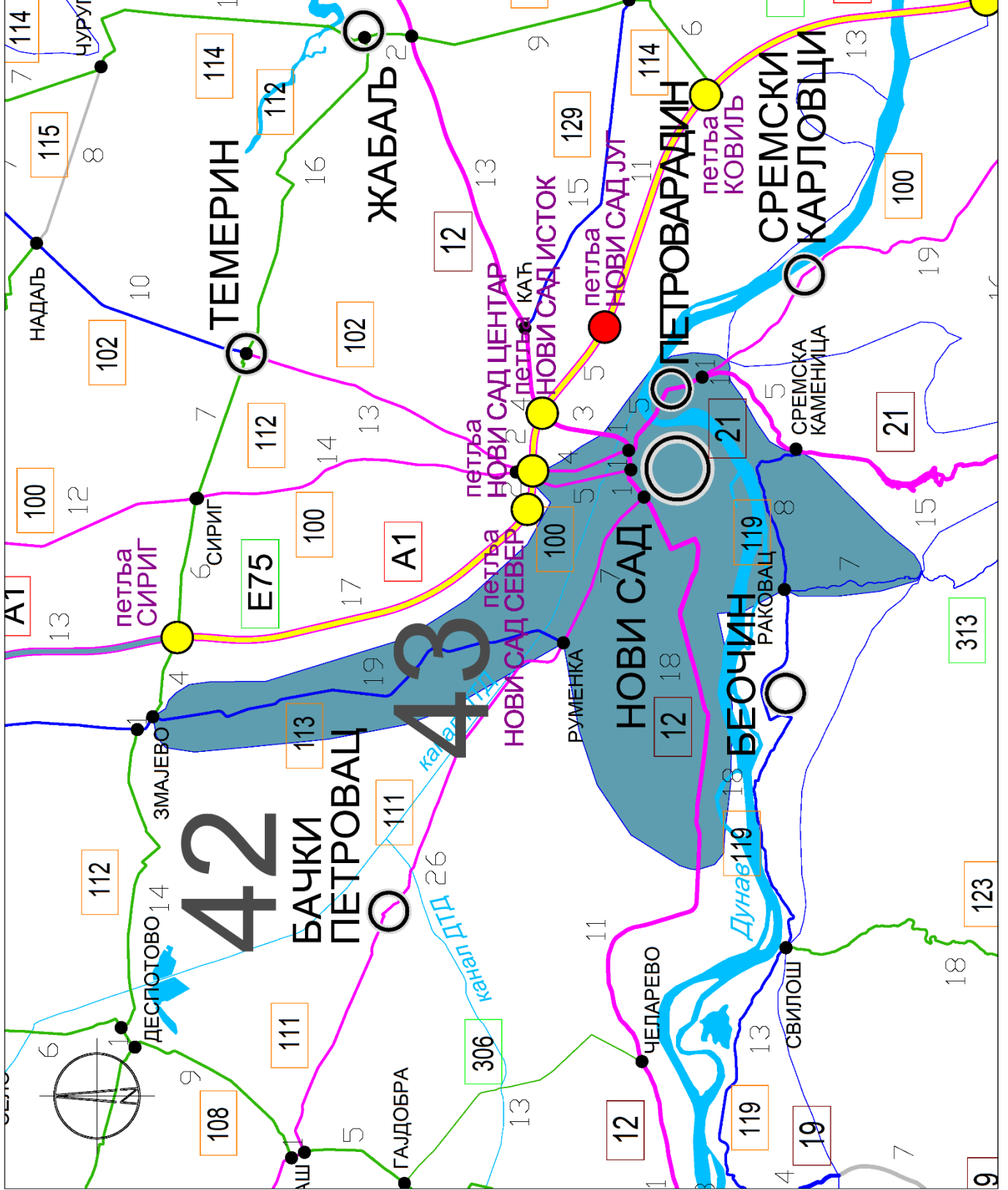
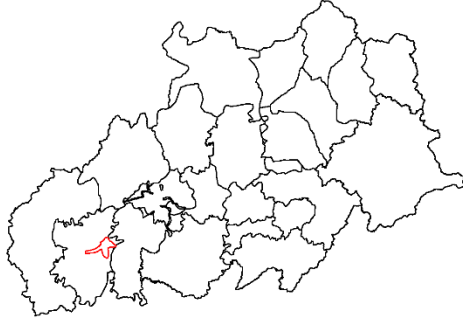

- I приоритет
- II приоритет
- III приоритет
- државна путавина у служу одржавање
- општинско место
- петља
- неасфалтена петља
- дужина деонице

ЈКП "ПУТ" Нови Сад

ПРИОРИТЕТИ ПУТНИХ ПРАВАЦА
државних путева IБ и II реда
у зимској служби за сезону 2021/2022. год

ПРИОРИТЕТИ ПУТЕВА	БРОЈ ПУТА	km	ДЕОНИЦА	ОД	ДО
I приоритет	12	21,603	Бегеч - Нови Сад (рафинерија) Напомена: <u>Бегеч</u> : Раскрсница на улазу у насељено место (улица Вука Караџића). Раскрсницу одржава ЈКП "Пут". <u>Нови Сад (рафинерија)</u> : Излаз из Новог Сада, кружна раскрсница за рафинерију (улица Пут шајкашког одреда). Раскрсницу одржава ЈКП "Пут".	152,224	173,827
	21	5,988	Нови Сад (веза са државним путем 12) – Петроварадин Напомена: <u>Петроварадин</u> : Петроварадин, раскрсница за Буковац (улица Буковачки пут). Раскрсницу одржава ЈКП "Пут".	0,000	5,988
	100	5,073	Раскрсница за Родић - Петроварадин (капија за улаз у Навип) Напомена: <u>Раскрсница за "Родић"</u> : Раскрсницу одржава ЈКП "Пут".	123,842	128,915
	100	4,639	Привремена деоница од пункта Бачкапут до везе са државним путем 12 Напомена: Привремено одржавање до изградње кружног тока на чвору референтног система 10011 (код петље Нови Сад центар). Раскрсницу одржава БАЧКАПУТ.	0,425	5,064
	111	7,203	Руменка - Нови Сад (веза са државним путем 12) Напомена: <u>Руменка</u> : Раскрсница у Руменки за Змајево (улица Партизанска), пут 113. Раскрсницу одржава ЈКП "Пут".	45,959	53,162
Укупно I приоритет		44,506			

ПРИОРИТЕТИ ПУТЕВА	БРОЈ ПУТА	km	ДЕОНИЦА	ОД	ДО
II приоритет	113	18,889	Змајево - Руменка (веза са државним путем 111) Напомена: <u>Змајево</u> : Раскрсница у Змајеву за Степановићево (улица Владе Ћетковић). Раскрсницу одржава БАЧКАПУТ.	23,472	42,361
	119	7,779	Раковац - Сремска Каменица (веза са државним путем 21) Напомена: <u>Раковац</u> : Раскрсницу у Раковцу одржава ЈКП "Пут".	31,206	38,985
	313	6,736	Раковац – Змајевац Напомена: <u>Змајевац</u> : Превој на Фрушкој гори, раскрсница са Партизанским путем. Раскрсницу одржава ЈКП "Пут".	0,000	6,736
Укупно II приоритет		33,404			
Укупно ЈКП "ПУТ" Нови Сад		77,910			

ШТАБ ЗИМСКЕ СЛУЖБЕ

ПОДАЦИ ПРЕДУЗЕЋА ЗА ОДРЖАВАЊЕ	
ПРЕДУЗЕЋЕ	ЈКП "ПУТ" Нови Сад
АДРЕСА	Улица Руменачка 150/а, Нови Сад
ТЕЛЕФОН	021/512-302, лок.209 (за ЗС)
Е-МАИЛ (за налоге штаба ЗС)	zimska.sluzba@jkpput.rs
ОПШТИНЕ НА ТЕРИТОРИЈИ	Нови Сад, Беочин, Врбас.

ИМЕ И ПРЕЗИМЕ	ПОЗИЦИЈА	ТЕЛЕФОН	МОБИЛНИ
Душан Радојичић	Директор - председник штаба	021/512-302	064/81-71-777
Мери Мејић	заменик председника штаба	021/512-302	064/82-44-135
Гојко Етински	руководилац штаба	021/512-302	064/82-44-142
Душко Гаврић	помоћник руководиоцу штаба	021/512-302	064/82-44-106
Горан Тарлаћ	члан штаба за механизацију	021/512-302	064/82-44-170

СПИСАК ОДГОВОРНИХ ЛИЦА ПО ПУНКТОВИМА

ПУНКТОВИ	ОДГОВОРНО ЛИЦЕ	ТЕЛЕФОН	МОБИЛНИ
Нови Сад	Ивица Петровић	021/512-302	064/82-44-116

НАДЗОРНА СЛУЖБА НА ДРЖАВНИМ ПУТЕВИМА IБ И II РЕДА

ИМЕ И ПРЕЗИМЕ	ПОЗИЦИЈА	ТЕЛЕФОН
Данијела Илић	главни надзорни орган	066/86-65-061

ЛОКАЦИЈЕ КРИТИЧНИХ МЕСТА НА ДРЖАВНИМ ПУТЕВИМА IБ И II РЕДА

ОЗНАКА ПУТА	ДЕОНИЦА	СТАЦИОНАЖА		НАПОМЕНА
		Од	До	
IIA 111	Руменка - Нови Сад	47+212	49+801	зона изненадног завејавања - оба смера, јак ветар, наноси
IIA 113	Змајево - Степановићево	23+941	26+261	зона изненадног завејавања - оба смера, јак ветар, наноси
IIA 113	Степановићево - Кисач	28+881	35+024	зона изненадног завејавања - оба смера, јак ветар, наноси
IIA 113	Кисач - Руменка	36+641	41+097	зона изненадног завејавања - оба смера, јак ветар, наноси
IIA 119	Раковац - Сремска Каменица	36+850	38+985	зона изненадног завејавања - оба смера, јак ветар, наноси, поледица
IIБ 313	Раковац - Змајевац	3+824	6+763	зона изненадног завејавања – успон оба смера, лоша видљивост, шума, могућа лапавица и поледица

ЛОКАЦИЈА НАМЕЊЕНА ЗА ЗАУСТАВЉАЊЕ И ДИСЛОЦИРАЊЕ ВОЗИЛА НА ДРЖАВНИМ ПУТЕВИМА IБ И II РЕДА

Локације намењене за заустављање и дислоцирање возила када је то неопходно ради интервенција на путевима при делимичном или потпуном прекиду саобраћаја.

Број пута	Деоница	Опис локације	Стационажа
IIA 111	Руменка – Нови Сад	АВИА Руменка 1, бенз. пумпа, лева страна и АВИА Руменка 2, бенз. пумпа, десна страна	47+000
IIA 111	Руменка – Нови Сад	Проширење паралелног пута, лева страна пре надвожњака	49+200
IIA 113	Змајево - Степановићево	Еко-степ бензинска пумпа, лева страна	29+000
IIA 113	Руменка – Кисач	Проширење пута, десна страна после Кисача	37+200
IIA 113	Руменка – Кисач	Проширење паралелног пута, стари пут, лева страна после Кисача	39+000

ДЕЖУРНЕ СЛУЖБЕ ПОЛИЦИЈСКИХ СТАНИЦА

Дежурне полицијске станице	Контакт телефон
ПС Нови Сад	021/48-91-433

"СРЕМПУТ" а.д. Рума

"СРЕМПУТ" А.Д. РУМА -

Одржавање путева IА реда
- "СРЕМПУТ" А.Д. РУМА
Деловни програм правца Београд-пољски Државни

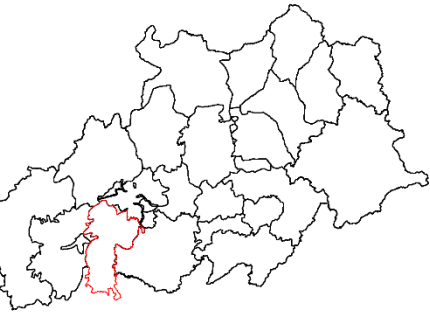

- I приоритет
- II приоритет
- III приоритет

- Јавна државна путевна мрежа у одржавању
- општинско место
- петља
- некарадрожна петља
- државна граница (државни гранични прелаз и јавно саобраћај)
- дужина дооцење

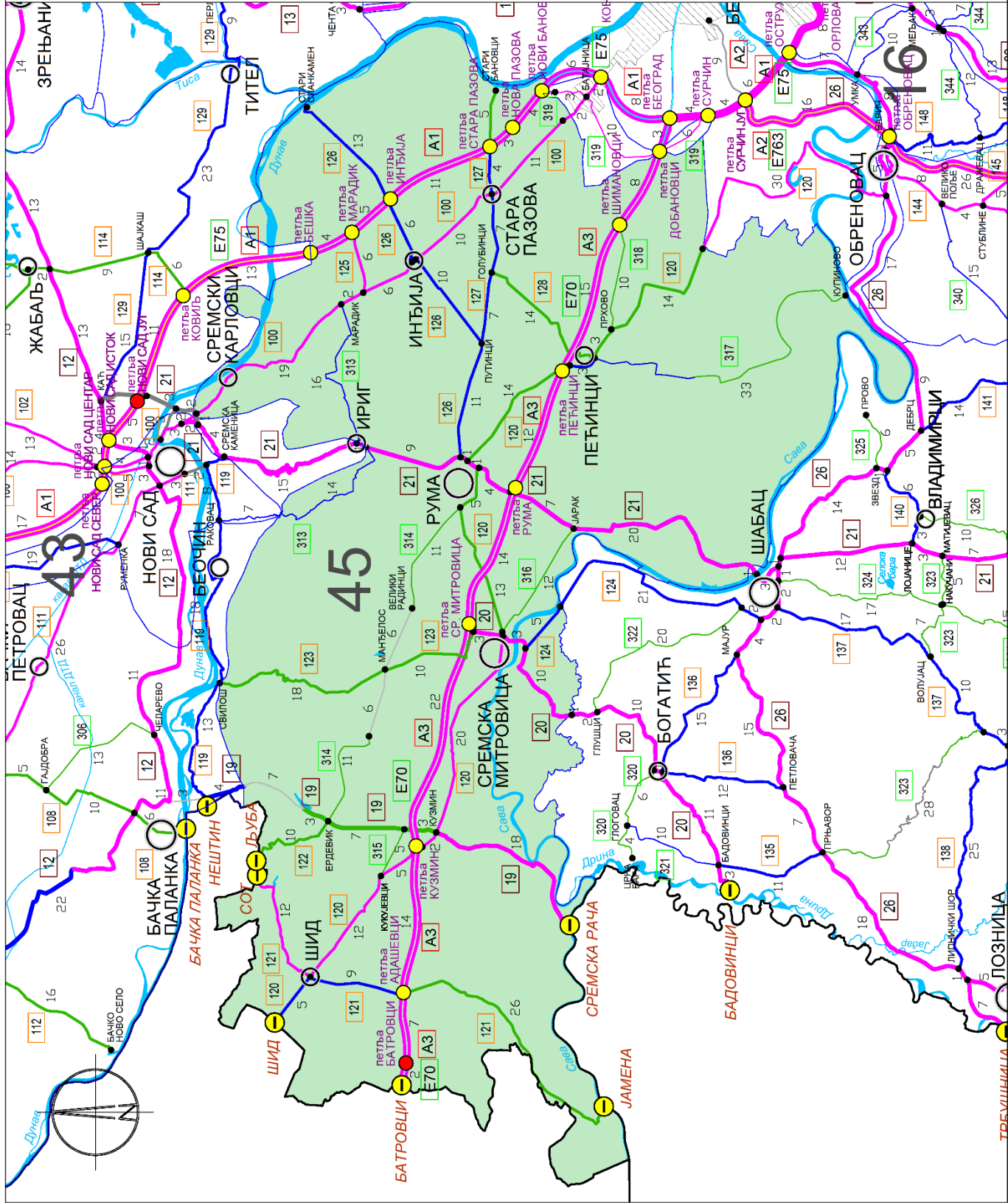

"СРЕМПУТ" а.д. Рума

**ПРИОРИТЕТИ ПУТНИХ ПРАВАЦА
државних путева IБ и II реда
у зимској служби за сезону 2021/2022. год**

ПРИОРИТЕТИ ПУТЕВА	БРОЈ ПУТА	km	ДЕОНИЦА	ОД	ДО
I приоритет	19	17,830	Кузмин - државна граница са Босном и Херцеговином (гранични прелаз Сремска Рача)	27,298	45,128
	20	15,846	Сремска Митровица (веза са А3) - гр.АПВ Ноћај - гр. одр. Сремпут/Ваљево Напомена: <u>гр. одр. Сремпут/Ваљево:</u> После граница АПВ (Ноћај), прва раскрсница лево.	0,000	15,846
	21	42,232	Ириг - граница АПВ (Шабац) - гр. одр. Сремпут/Ваљево Напомена: <u>гр. одр. Сремпут/Ваљево:</u> улаз у Шабац, пре моста на Сави, паркинг са десне стране. Мост одржава ВАЉЕВО.	26,490	68,722
	100	47,279	Петроварадин (капија за улаз у Навип) - Инђија - граница АПВ (Батајница) - гр. одр. Сремпут/Београдпут Напомена: <u>гр. одр. Сремпут/Београдпут:</u> Улаз у Батајницу, капија за улаз у ваздухопловни завод "Мома Станојловић".	128,915	176,194
	120	39,084	Шид - Кузмин - Сремска Митровица (веза са државним путем 20)	5,397	44,481
	121	12,264	Државна граница са Хрватском (гранични прелаз Сот) - Шид	0,000	12,264
	125	5,833	Веза са државним путем А1 - Марадик.	0,000	5,833
	Укупно I приоритета		180,368		

ПРИОРИТЕТИ ПУТЕВА	БРОЈ ПУТА	km	ДЕОНИЦА	ОД	ДО
II приоритет	120	5,397	Државна граница са Хрватском (гранични прелаз Шид) - Шид	0,000	5,397
	120	2,741	Веза са државним путем А3 (петља Пећинци) - Пећинци.	76,455	79,196
	121	8,989	Шид - веза са државним путем А1 (петља Адашевци).	12,264	21,253
	124	5,398	Сремска Митровица - Дреновац - граница АПВ (Дреновац) - гр. одр. Сремпут/Ваљево Напомена: <u>гр. одр. Сремпут/Ваљево:</u> После границе АПВ, прва раскрсница лево.	0,000	5,398
	126	39,862	Рума - Путинци - Инђија - Стари Сланкамен	0,000	39,862
	127	18,601	Путинци - петља Стара Пазова	0,000	18,601
	313	29,940	Змајевац - Врдник - Ириг - Крушедол - Марадик - веза са државним путем 100 Напомена: <u>Змајевац:</u> Превој на Фрушкој гори, раскрсница са Партизанским путем. Раскрсницу одржава ЈКП "Пут".	6,736	36,676
	317	10,607	Пећинци - Доњи Товарник.	0,000	10,607
Укупно II приоритета		121,535			
III приоритет	19	12,863	Визић (излаз) - Кузмин.	14,435	27,298
	120	31,974	Сремска Митровица (веза са државним путем 20) - Рума - веза са државним путем А3 (петља Пећинци)	44,481	76,455
	120	17,089	Пећинци - Карловчић - гр. одр. Сремпут/Београдпут Напомена: гр. одр. Сремпут/Београдпут: Кружна раскрсница. Раскрсницу одржава СРЕМПУТ АД.	79,196	96,285

ПРИОРИТЕТИ ПУТЕВА	БРОЈ ПУТА	km	ДЕОНИЦА	ОД	ДО
III приоритет	121	26,482	Веза са државним путем А1 (петља Адашевци) - државна граница са Босном и Херцеговином (гранични прелаз Јамена)	21,253	47,735
	122	9,576	Државна граница са Хрватском (гранични прелаз Љуба) - Ердевик	0,000	9,576
	123	28,874	Свилош - Сремска Митровица (веза са државним путем 20) Напомена: <u>Свилош</u> : Раскрсницу за Свилошу одржава БАЧКАПУТ.	0,000	28,874
	127	5,284	Стара Пазова - Стари Бановци	18,601	23,885
	128	13,948	Голубинци - Пећинци	0,000	13,948
	314	10,743	Ердевик - Бингула - Чалма	0,000	10,743
	314	11,113	Велики Радинци - Рума - веза са државним путем 120	23,433	34,546
	315	4,870	Кукујевци - веза са државним путем 19	0,000	4,870
	316	11,863	Сремска Митровица - Јарак	0,000	11,863
	317	22,165	Доњи Товарник - Купиново	10,607	32,772
	318	10,014	Прхово - Шимановци - веза са државним путем А3	0,000	10,014
Укупно III приоритета		216,858			
Укупно "СРЕМПУТ" а.д. Рума		518,761			

ШТАБ ЗИМСКЕ СЛУЖБЕ

ПОДАЦИ ПРЕДУЗЕЋА ЗА ОДРЖАВАЊЕ	
ПРЕДУЗЕЋЕ	АД "СРЕМПУТ" Рума
АДРЕСА	Улица Трг Ослобођења 12, Рума
ТЕЛЕФОН	022/474-100, Факс: 022/473-470
Е-МАИЛ (за налоге штаба ЗС)	sremput.odrzavanje@gmail.com , tehprema.sremput@mts.rs
ОПШТИНЕ НА ТЕРИТОРИЈИ	Шид, Сремска Митровица, Рума, Пећинци, Инђија, Стара Пазова, Ириг.

ИМЕ И ПРЕЗИМЕ	ПОЗИЦИЈА	ТЕЛЕФОН	МОБИЛНИ
Горан Илић	руководилац штаба	022/474-100	064/82-82-202
Иван Јелић	руководилац зимске службе	022/474-100	064/82-82-265
Борислав Чортановачки	оперативни заменик	022/474-100	064/82-82-230
Бранислав Стевановић	члан штаба	022/474-100	064/82-82-239

СПИСАК ОДГОВОРНИХ ЛИЦА ПО ПУНКТОВИМА

ПУНКТОВИ	ОДГОВОРНО ЛИЦЕ	ТЕЛЕФОН	МОБИЛНИ
Рума	Драган Мандић	064/82-82-264	064/82-82-225
Кузмин	Бојан Алексић	064/82-82-227	060/70-08-648
Банстол	Благомир Лазовић	064/82-82-215	064/82-82-249

НАДЗОРНА СЛУЖБА НА ДРЖАВНИМ ПУТЕВИМА IБ И II РЕДА

ИМЕ И ПРЕЗИМЕ	ПОЗИЦИЈА	ТЕЛЕФОН
Зоран Ступар	главни надзорни орган	060/70-08-643
Јован Ђаковачки	помоћни надзорни орган	060/70-08-642

ЛОКАЦИЈЕ КРИТИЧНИХ МЕСТА НА ДРЖАВНИМ ПУТЕВИМА I Б И II РЕДА

ОЗНАКА ПУТА	ДЕОНИЦА	СТАЦИОНАЖА		НАПОМЕНА
		Од	До	
19	Ердевик - Кузмин	13+612	25+166	зона изненадног завејавања, јаки ветрови
19	Мост Сремска Рача	41+580	41+775	зона изненадног завејавања, јаки ветрови
20	мост Сремска Митровица преко Саве	3+500	5+000	појава поледице
21	Ириг - фабрика „Фруктал“	27+470	27+550	зона изненадног завејавања, појава поледице
21	Рума-Јарак	42+000	48+000	зона изненадног завејавања, јаки ветрови
21	Хртковци - Платичево	54+270	58+140	зона изненадног завејавања, јаки ветрови
21	Платичево - Шабац	60+000	69+000	зона изненадног завејавања, јаки ветрови
100	Петроварадин - Инђија	129+750	153+800	успон, зона изненадног завејавања
100	Надвожњак Инђија - Стара Пазова	159+700	160+400	зона изненадног завејавања, јаки ветрови
120	Кукујевци - Кузмин	17+500	22+000	зона изненадног завејавања, јаки ветрови
120	Мартинци - Лаћарак	30+500	35+500	зона изненадног завејавања, јаки ветрови
120	Сремска Митровица - Вогањ	46+000	50+000	зона изненадног завејавања, јаки ветрови
120	Рума - Краљевци	63+000	66+000	зона изненадног завејавања, јаки ветрови
120	Добринци - Пећинци	72+550	79+500	зона изненадног завејавања, јаки ветрови
121	гранични прелаз "Сот" - Сот	0+000	03+000	успон, зона изненадног завејавања, јаки ветрови
122	гранични прелаз "Љуба" - Ердевик	0+000	07+500	успон, зона изненадног завејавања, јаки ветрови
123	Свилош - Лежмир	0+150	11+000	успон, зона изненадног завејавања, јаки ветрови
123	Лежмир - Сремска Митровица	13+000	26+000	зона изненадног завејавања, јаки ветрови
126	Рума - Жарковац	01+000	06+500	зона изненадног завејавања, јаки ветрови
126	Путинци - Инђија	11+000	19+000	појава поледице
126	Инђија - Нови Карловци	23+000	28+400	зона изненадног завејавања, јаки ветрови
126	Нови Сланкамен - Стари Сланкамен	38+000	39+800	зона изненадног завејавања, јаки ветрови
127	Голубинци - Стара Пазова	8+000	12+000	успон, зона изненадног завејавања, јаки ветрови
128	Голубинци - Попинци	1+700	6+800	зона изненадног завејавања, јаки ветрови
128	Попинци - Пећинци	9+000	11+700	зона изненадног завејавања, јаки ветрови

ОЗНАКА ПУТА	ДЕОНИЦА	СТАЦИОНАЖА		НАПОМЕНА
		Од	До	
313	Врдник - Ривица	6+700	17+000	успон, зона изненадног завејавања, јаки ветрови
313	Ириг - Марадик	20+900	33+700	зона изненадног завејавања, јаки ветрови, узан коловоз

ЛОКАЦИЈА НАМЕЊЕНА ЗА ЗАУСТАВЉАЊЕ И ДИСЛОЦИРАЊЕ ВОЗИЛА НА ДРЖАВНИМ ПУТЕВИМА IБ И II РЕДА

Локације намењене за заустављање и дислоцирање возила када је то неопходно ради интервенција на путевима при делимичном или потпуном прекиду саобраћаја.

Број пута	Деоница	Опис локације	Стационажа
19	Кузмин – Сремска Рача	Бензинска станица у Босуту	37+345
19	Кузмин – Сремска Рача	Искључење за локални пут Вишњићево	33+455
19	Кузмин – Сремска Рача	Гранични прелаз-паркинг	40+345
21	Рума – Иришки венац	Бензинска станица NIS	26+950
21	Рума – Иришки венац	Бензинска станица SIM -TIM	32+000
21	Рума – Иришки венац	Бензинска станица LUK -OIL	27+200
21	Рума – Иришки венац	Проширење за „Фруктал	24+470
21	Рума – Иришки венац	Аутобуска станица Ириг	25+522
21	Рума – Иришки венац	Искључење за Р 130	/
21	Рума – мост Шабац	Обилазница Рума	35+890
21	Рума – мост Шабац	АД “Сремпут” Рума-асфалтна база	40+850
21	Рума – мост Шабац	Бензинска станица ZMAJ	46+400
21	Рума – мост Шабац	Искључење Јарак-Ср. Митровица	48+884
21	Рума – мост Шабац	Бензинска станица у Хртковцима	51+300
21	Рума – мост Шабац	Бензинска станица NIS	62+300
21	Рума – мост Шабац	Мотел „Шумар“, проширење за скретање за Кленак	62+400
21	Рума – мост Шабац	Проширење за скретање за Кленак	66+200

ДЕЖУРНЕ СЛУЖБЕ ПОЛИЦИЈСКИХ СТАНИЦА

Дежурне полицијске станице	Контакт телефон
ПС Сремска Митровица	022/610-270
ПС Шид	022/712-222
ПС Стара Пазова	022/311-410
ПС Рума	022/471-777
ПС Инђија	022/561-321
ПС Пећинци	022/436-005
ПС Нова Пазова	022/322-410
ПС Ириг	022/461-022

**STRABAG d.o.o. - огранак
"ВОЈВОДИНАПУТ" Панчево**

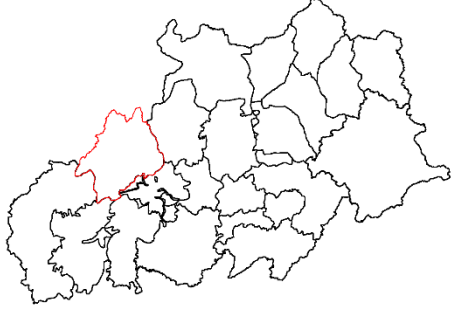

- I приоритет
- II приоритет
- III приоритет
- једна од државних путева не уласку у округања
- општинско место
- петља
- некараграфна петља
- државна граница (гранични прелаз и функцијни јавно саобраћај)
- дужина деонице

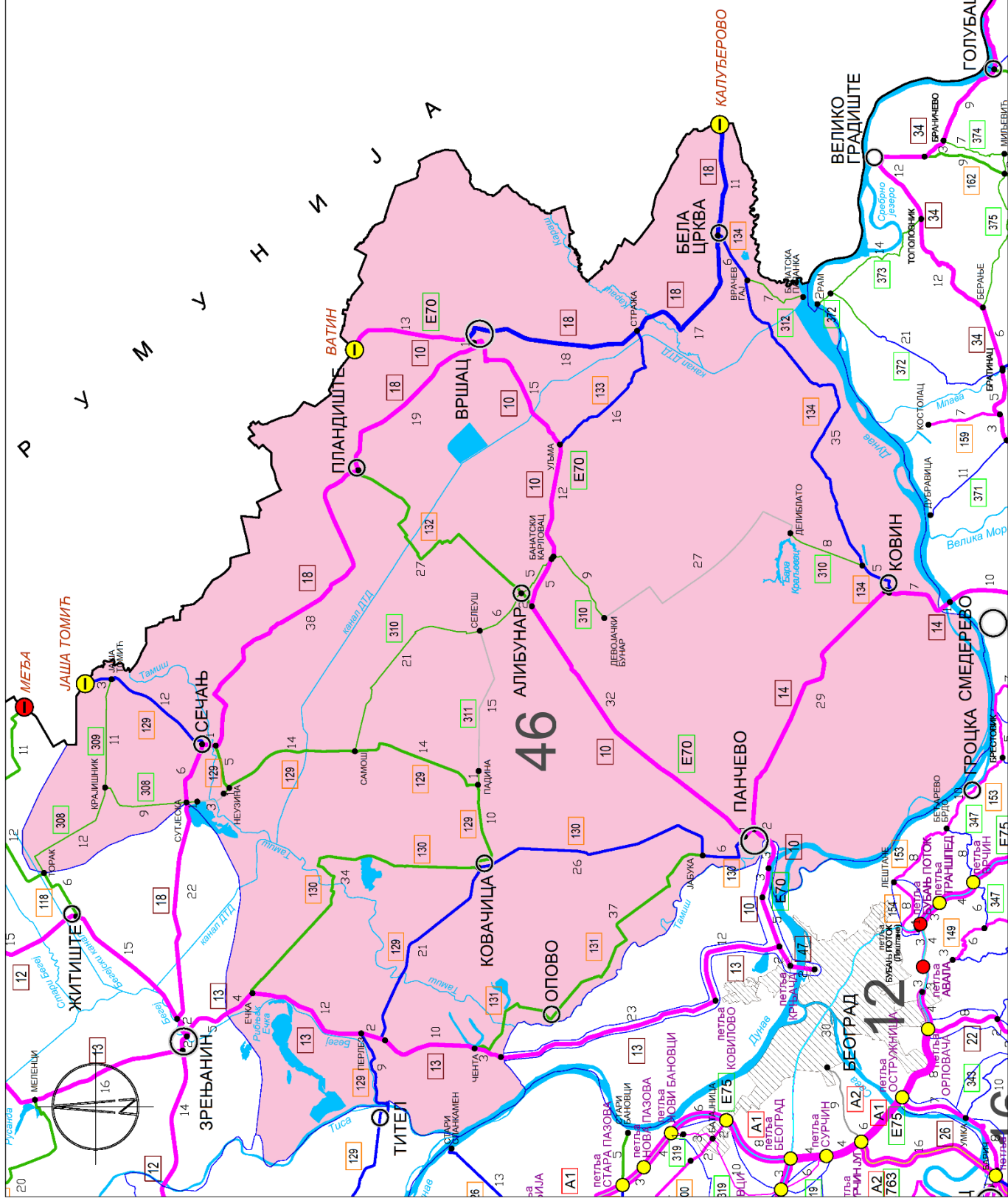

STRABAG d.o.o. - Огранак "ВОЈВОДИНАПУТ" Панчево

ПРИОРИТЕТИ ПУТНИХ ПРАВАЦА државних путева IБ и II реда у зимској служби за сезону 2021/2022. год

ПРИОРИТЕТИ ПУТЕВА	БРОЈ ПУТА	km	ДЕОНИЦА	ОД	ДО
I приоритет	10	80,062	Панчево - Вршац - државна граница са Румунијом (гранични прелаз Ватин) Напомена: <u>Панчево</u> : Раскрсница за Старчево (улица Жарка Зрењанина). Раскрсницу одржава Панчево.	11,401	91,463
	13	31,136	Граница одржавања Војпут/Војводинапут Панчево – Ечка - Чента - гр. АПВ (Чента) Напомена: <u>Граница одржавања Војпут/Војводинапут Панчево</u> : Кружна раскрсница на почетку обилазнице око Зрењанина. Кружну раскрсницу одржава ВОЈПУТ, СУБОТИЦА <u>гр. АПВ (Чента)</u> : Излаз из Ченте, после моста на Тамишу (после границе АПВ), укрштај лево и десно.	127,330	158,466
	14	35,309	Панчево - Ковин - гр. одр. Панчево/Пожаревац Напомена: <u>гр. одр. Панчево/Пожаревац</u> : Пре моста на Дунаву (пре гр.АПВ), раскрсница пре надвожњака. Раскрсницу одржава Панчево. Деоница кроз насељено место Баваниште се не одржава. Одржава се коловоз обилазнице око Баваништа.	0,000	35,309
I приоритет	18	64,441	Сутјеска - Сечањ (Неузина) - Пландиште – Вршац Напомена: <u>Сутјеска</u> : Сутјеска (центар), раскрсница за Крајишник (улица Бориса Кидрича). Раскрсницу одржава ПАНЧЕВО.	22,248	86,689
Укупно I приоритета		210,948			

ПРИОРИТЕТИ ПУТЕВА	БРОЈ ПУТА	km	ДЕОНИЦА	ОД	ДО
II приоритет	18	46,992	Вршац - Стража - Бела Црква - државна граница са Румунијом (гранични прелаз Калуђерово)	86,689	133,681
	129	29,972	Мост на Тиси - Перлез - Фаркаждин - Ковачица	38,217	68,189
	129	14,608	Сечањ - државна граница са Румунијом (гранични прелаз Јаша Томић)	110,336	124,944
	130	31,634	Ковачица - Јабука - Панчево	34,074	65,708
	133	15,887	Уљма - Стража	0,000	15,887
	134	45,550	Ковин - Врачев Гај - Бела Црква.	0,000	45,550
	134	0,380	Привремена деоница, веза путева 14 и 134 (Железничка улица) Напомена: Привремено одржавање до реконструкције саобраћајног чвора 1401 Ковин (Бела Црква).	0,000	0,380
Укупно II приоритета		185,023			

ПРИОРИТЕТИ ПУТЕВА	БРОЈ ПУТА	km	ДЕОНИЦА	ОД	ДО
III приоритет	129	42,147	Ковачица - Падина - Неузина - Ковачица - Сечањ	68,189	110,336
	130	34,074	Ечка - Орловат - Уздин – Ковачица Напомена: Уздин: Уздин (центар), раскрсница за Путниково. Улица Кориолан Добан. Раскрсницу одржава ЗРЕЊАНИН. Мост у Орловату је затворен за друмски саобраћај.	0,000	34,074
	131	36,667	Чента - Баранда - Опово - Јабука	0,000	36,667
	132	28,461	Пландиште - Алибунар	0,000	28,461
	308	22,647	Торак - Крајишник – Сутјеска (центар) – Неузина Напомена: Сутјеска (центар).	0,000	22,647
	308	0,796	Неузина Напомена: Сутјеска (центар): Раскрсница за Крајишник (ул.Б.Кидрича). Раскрсницу одржава ВОЈВОДИНАПУТ ПАНЧЕВО.	25,687	26,483
	309	10,915	Крајишник - Јаша Томић	0,000	10,915
	310	40,062	Самош - Добрица - Селеуш - Алибунар - Банатски Карловац	0,000	40,062
	310	7,962	Делиблато - веза са државним путем 134.	67,032	74,994
	311	1,395	Падина (центар) - Падина (Селеуш)	0,000	1,395
	312	6,701	Врачев Гај - Банатска Паланка - Дунав	0,000	6,701
Укупно III приоритета		231,827			
Укупно STRABAG d.o.o. - огранак "ВОЈВОДИНАПУТ" Панчево		627,798			

ШТАБ ЗИМСКЕ СЛУЖБЕ

ПОДАЦИ ПРЕДУЗЕЋА ЗА ОДРЖАВАЊЕ	
ПРЕДУЗЕЋЕ	STRABAG d.o.o. - огранак "ВОЈВОДИНАПУТ" Панчево
АДРЕСА	Улица Ж.Зрењанина 12, Панчево
ТЕЛЕФОН	013/346-755 дирекција; 013/314-334 (за ЗС)
Е-МАИЛ (за налоге штаба ЗС)	vidan.radjen@strabag.com , zs.vppancevo@strabag.com
ОПШТИНЕ НА ТЕРИТОРИЈИ	Панчево, Вршац, Бела Црква, Ковин, Ковачица, Сечањ, Алибунар, Пландиште, Опово, Зрењанин

ИМЕ И ПРЕЗИМЕ	ПОЗИЦИЈА	ТЕЛЕФОН	МОБИЛНИ
Мирјана Савић	руководилац штаба	013/346-755	060/ 861- 8324
Видан Рађен	руководилац зимске службе	013/346-755	060/ 861- 8343
Владимир Милинчић	оперативни заменик	013/346-755	060/ 861- 8396
Милош Крстић	члан штаба	013/346-755	066/ 861- 9373

СПИСАК ОДГОВОРНИХ ЛИЦА ПО ПУНКТОВИМА

ПУНКТОВИ	ОДГОВОРНО ЛИЦЕ	ТЕЛЕФОН	МОБИЛНИ
Панчево	Карчи Като	013/314-334	060/86-18-339
Вршац	Зденко Марушић	013/832-226	060/86-18-382
Бела Црква	Драган Чајић	013/851-095	060/86-18-330
Ковин	Предраг Петковић		066/86-19-266
Ковачица	Братислав Борзановић	013/660-901	060/86-18-336
Перлез	Жељко Зракић	023/38-13-018	060/86-18-331
Сечањ	Карло Кормањош	023/38-41-762	060/86-18-384

НАДЗОРНА СЛУЖБА НА ДРЖАВНИМ ПУТЕВИМА I Б И II РЕДА

ИМЕ И ПРЕЗИМЕ	ПОЗИЦИЈА	ТЕЛЕФОН
Драгољуб Михајловић	главни надзорни орган	060/86-18-327
Милорад Прунић	помоћни надзорни орган	060/86-18-309 066/86-65-059

ЛОКАЦИЈЕ КРИТИЧНИХ МЕСТА НА ДРЖАВНИМ ПУТЕВИМА IБ И II РЕДА

ОЗНАКА ПУТА	ДЕОНИЦА	СТАЦИОНАЖА		НАПОМЕНА
		Од	До	
10	Панчево - Банатски Карловац	17+123	50+934	зона изненадног завејавања
10	Уљма - -Влајковац	64+109	67+748	зона изненадног завејавања
10	Вршац - Ватин	79+677	91+463	зона изненадног завејавања
10	Влајковац	67+521		мост на ДТД
13	Стајићево - Чента	134+079	154+761	зона изненадног навејавања
14	Ковин - мост на Дунаву	29+587	35+719	зона изненадног завејавања
18	Велика Греда - Пландиште	60+126	66+620	зона изненадног завејавања
18	Маргита - Вршац	73+022	86+212	зона изненадног завејавања
18	Стража - Јасеново	105+868	109+527	велики успони, мост на Карашу
18	Бела Црква - Калуђерово	123+958	132+500	велики успон
129	Ковачица - Падина	70+980	77+235	зона изненадног завејавања
129	Фаркаждин	54+409		мост на Тамишу
132	Јерменовци - Јаношик	10+866		мост на ДТД
133	Стража	15+107		мост на ДТД
134	Гај - Шумарак	11+443	19+233	зона изненадног завејавања
134	Дубовац - Врачев Гај	34+299		мост на ДТД
310	Делиблато - Ковин	42+261	68+645	зона изненадног завејавања

ЛОКАЦИЈА НАМЕЊЕНА ЗА ЗАУСТАВЉАЊЕ И ДИСЛОЦИРАЊЕ ВОЗИЛА НА ДРЖАВНИМ ПУТЕВИМА IБ И II РЕДА

Локације намењене за заустављање и дислоцирање возила када је то неопходно ради интервенција на путевима при делимичном или потпуном прекиду саобраћаја.

Број пута	Деоница	Опис локације	Стационажа
10	Панчево - Вршац	Напуштена бензинска пума у Владимировцу	37+000
10	Вршац - Ватин	Терминал 1 код граничног прелаза	90+800
13	Перлез – Јужни крак	Локални пут	148+000
14	Ковин – мост на Дунаву	Б.станица Нис	31+200

ДЕЖУРНЕ СЛУЖБЕ ПОЛИЦИЈСКИХ СТАНИЦА

Дежурне полицијске станице	Контакт телефон
Централа Панчево	013/325-100
ПС Север Панчево	013/325-240

Дежурне полицијске станице	Контакт телефон
ПС Север Панчево	013/325-280
ПС Југ Панчево	013/325-288
ПС Алибунар	013/641-037
ПС Бела Црква	013/851-031
ПС Вршац	013/833-000
ПС Ковачица	013/661-166
ПС Ковин	013/741-038
ПС Опово	013/681-002
ПС Пландиште	013/861-036
ПС Зрењанин	023/565-191
ПС Сечањ	023/841-010

ЈКП "БЕОГРАД ПУТ" Београд

12
- ЈКП "БЕОГРАД ПУТ" -

Одржавање путева IА реда
- "СРБИЈАУТОПУТ" Д.О.О.
- STRABAG Д.О. БЕОГРАД

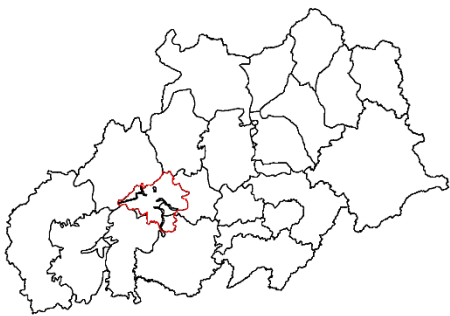

- I приоритет
- II приоритет
- III приоритет
- државна државна путафроне у складу одржавање
- општинско место
- петља
- некарагићана петља
- дужина деонице

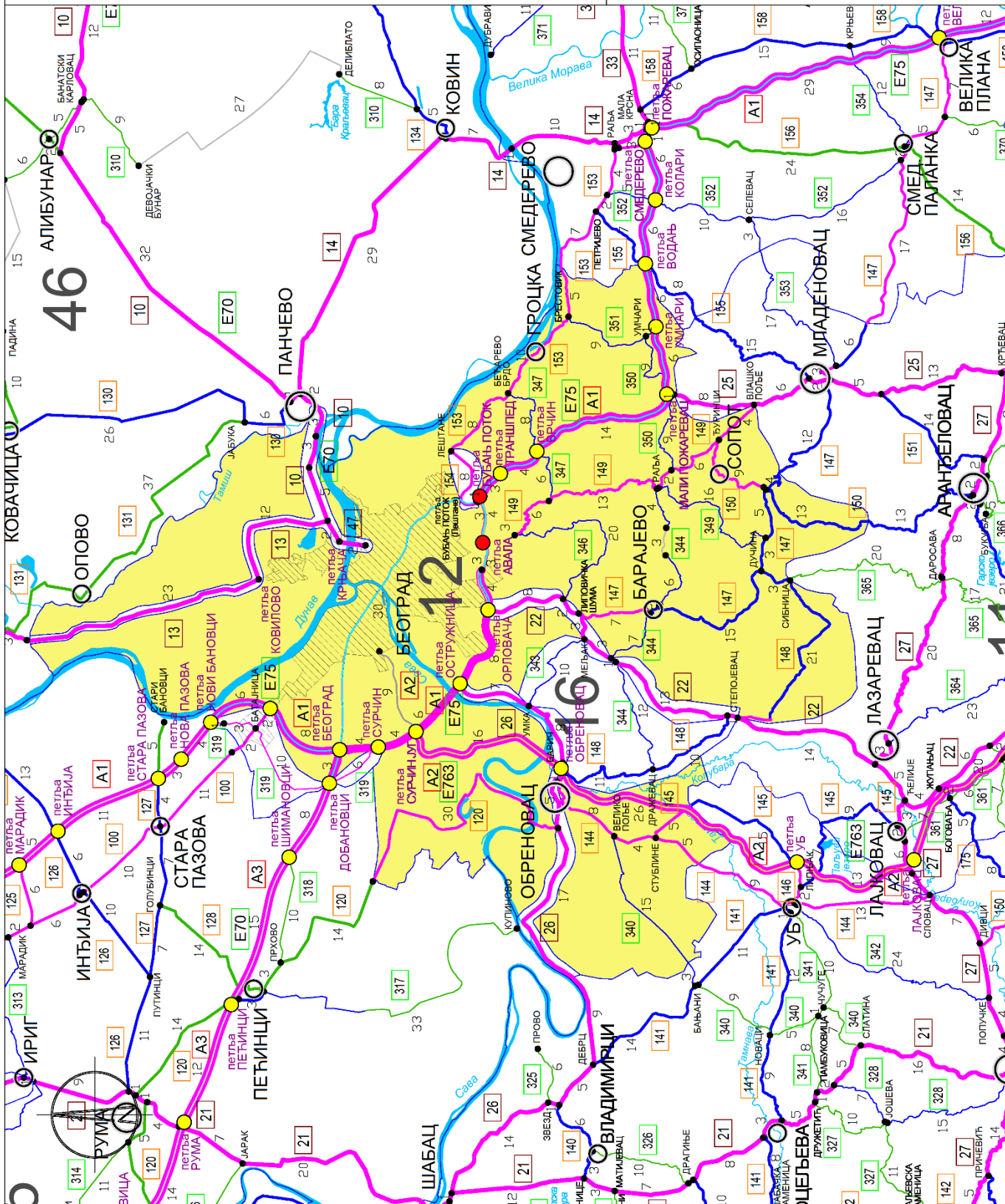

ЈКП "БЕОГРАД ПУТ" Београд
ПРИОРИТЕТИ ПУТНИХ ПРАВАЦА
државних путева IБ и II реда
у зимској служби за сезону 2021/2022. год

ПРИОРИТЕТИ ПУТЕВА	БРОЈ ПУТА	km	ДЕОНИЦА	ОД	ДО
I приоритет	120	29,815	Граница АПВ - Бечмен - Обреновац	96,558	126,373
	144	1,890	Обреновац - Стублине - Граница ПЗП Београдпут/Ваљево	0,000	1,890
	144	14,779	Обреновац - Стублине - Граница ПЗП Београдпут/Ваљево	2,440	17,219
	144	0,681	Привремени одсек у Обреновцу	0,000	0,681
	145	4,618	Стублине - Граница Београдпут/ПЗП Ваљево	0,000	4,618
	147	8,980	Липовачка шума - Барајево	0,000	8,980
	148	3,170	Степојевац - Велики Црљени	20,325	23,495
	149	32,350	Авала(Рипањ) - Раља - Ђуринци - Влашко Поље	0,000	32+350
	150	8,808	Ђуринци - Сопот - Веза са путем 147	0,000	8,808
	153	22,810	Лештане - Гроцка - граница БГ пут/ПЗП Пожаревац	0,000	22,810
Укупно I приоритета		127,901			
II приоритет	147	27,432	Барајево - Дучина - Космај - Граница Београдпут/ПЗП Београд	8,980	36,412
	148	20,774	Велики Црљени - Јунковац - Сибница - веза са путем 147	23,495	44,269
	150	12,535	Сопот – Рогача- граница Београдпут/ПЗП Београд (Раниловићи)	8,808	21,343
	340	14,934	Велико Поље - Грабовац - Граница ПЗ Београдпут/Ваљево (окретница)	0,000	14,934
	344	17,293	Мељак - Барајево - Раља	11,778	24,762
			Мељак - Барајево - Раља	27,862	32,171

ПРИОРИТЕТИ ПУТЕВА	БРОЈ ПУТА	km	ДЕОНИЦА	ОД	ДО
II приоритет	346	19,636	веза са државним путем 22 - Рипањ - веза са државним путем 149	0,000	19,636
	347	14,296	веза са државним путем 149 - Врчин - Заклопача - Бећарево Брдо	0,000	14,296
	349	16,092	Дучина - Стојник - веза са државним путем 344	0,000	16,092
	350	18,169	Раља - Мали Пожаревац - Умчари	0,000	18,169
	351	10,256	Брестовик - Умчари - веза са државним путем А1	0,000	10,256
Укупно II приоритета		171,417			
Укупно ЈКП "БЕОГРАД ПУТ" Београд		299,318			

ШТАБ ЗИМСКЕ СЛУЖБЕ

ПОДАЦИ ПРЕДУЗЕЋА ЗА ОДРЖАВАЊЕ	
ПРЕДУЗЕЋЕ	ЈКП "БЕОГРАД ПУТ" Београд
АДРЕСА	Улица Драгослава Срејовића 8а, Београд
ТЕЛЕФОН	011/275-08-91; 011/330-28-01
Е-МАИЛ (за налоге штаба ЗС)	zimska.sluzba@beogradput.com
ОПШТИНЕ НА ТЕРИТОРИЈИ	Београд.

ИМЕ И ПРЕЗИМЕ	ПОЗИЦИЈА	ТЕЛЕФОН	МОБИЛНИ
Иван Тејић	руководилац штаба	011/33-02-801	064/10-55-805
Александар Свилар	помоћник руководиоца	011/33-02-805	064/83-16-045
Љилјана Обрадовић	члан штаба	011/27-61-757	064/83-16-076
Жељко Маравић	члан штаба	011/27-61-757	063/20-18-36 064/83-16-010
Дејан Јовановић	члан штаба	011/27-63-277	064/83-16-041

СПИСАК ОДГОВОРНИХ ЛИЦА ПО ПУНКТОВИМА

ПУНКТОВИ	ОДГОВОРНО ЛИЦЕ	ТЕЛЕФОН	МОБИЛНИ
Главна база	Слободан Грујић	011/2763-481	065/33-21-470
	Слободан Димитријевић	011/ 2750-891	064/83-16-375
Липовица	Јовица Николић	011/8301-534	064/83-16-240
	Лазар Беара		064/90-01-800
Раља	Ненад Кузмановић	011/8253-018	065/35-10-500
	Миша Николић		065/25-04-885
Бели Поток	Драган Филиповић	011/3908-196	064/83-16-468
	Далибор Дедић		065/37-28-020
Брестовик	Радослав Митровић	011/8520-127	065/85-20-306
	Слободан Илић		065/24-18-180
Лазаревац	Радиша Лукић	011/8121-234	065/34-69-848
	Миленко Петровић		060/70-12-525
Обреновац	Небојша Ђурковић	011/8722-676	064/61-42-092
	Срђан Јовичић		065/33-56-749

НАДЗОРНА СЛУЖБА НА ДРЖАВНИМ ПУТЕВИМА I Б И II РЕДА

ИМЕ И ПРЕЗИМЕ	ПОЗИЦИЈА	ТЕЛЕФОН
Бојан Ћосић	главни надзорни орган	063/88-43-790
Војислав Дробац	помоћни надзорни орган	066/86-65-008

ЛОКАЦИЈЕ КРИТИЧНИХ МЕСТА НА ДРЖАВНИМ ПУТЕВИМА I Б И II РЕДА

ОЗНАКА ПУТА	ДЕОНИЦА	СТАЦИОНАЖА		НАПОМЕНА
		Од	До	
147	Дучина - Тресија	27+200	28+700	наноси на више места
147	Тресија - Космај	32+400	36+400	успон
149	Средњи Прњавор	12+300	12+600	наноси
153	Бећарево Брдо	8+900	9+500	успон
346	Рипањ - Висораван	2+800	3+200	наноси
347	Врчин - Заклопача	10+300	10+950	успон
351	Брестовик - Пударци	1+400	3+100	наноси на више места

ЛОКАЦИЈА НАМЕЊЕНА ЗА ЗАУСТАВЉАЊЕ И ДИСЛОЦИРАЊЕ ВОЗИЛА НА ДРЖАВНИМ ПУТЕВИМА I Б И II РЕДА

Локације намењене за заустављање и дислоцирање возила када је то неопходно ради интервенција на путевима при делимичном или потпуном прекиду саобраћаја.

Број пута	Деоница	Опис локације	Стационажа
/	/	/	/

ДЕЖУРНЕ СЛУЖБЕ ПОЛИЦИЈСКИХ СТАНИЦА

Дежурне полицијске станице	Контакт телефон
ПС Барајево	011/28-16-003
ПС Бели Поток	011/28-13-001
ПС Гроцка	011/28-19-001
ПС Калуђерица	011/34-10-260
ПС Врчин	011/80-54-422
ПС Батајница	011/84-80-322
ПС Сурчин	011/84-40-346
ПС Лазаревац	011/81-23-458
ПС Обреновац	011/87-23-948
ПС Сопот	011/82-51-039

"МАГИСТРАЛА" а.д. Београд

Одржавање путева IА реда
- "СРБИЈАУТОПУТ" Д.О.О.
- СТРАВАГ Д.О.О. БЕОГРАД

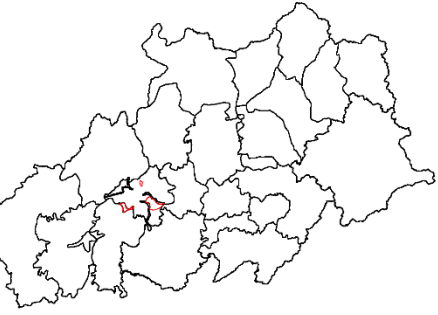

- I приоритет
- II приоритет
- III приоритет
- државни државни путеви на улазу у одржавање
- општинско место
- петља
- м
- дужина до онице

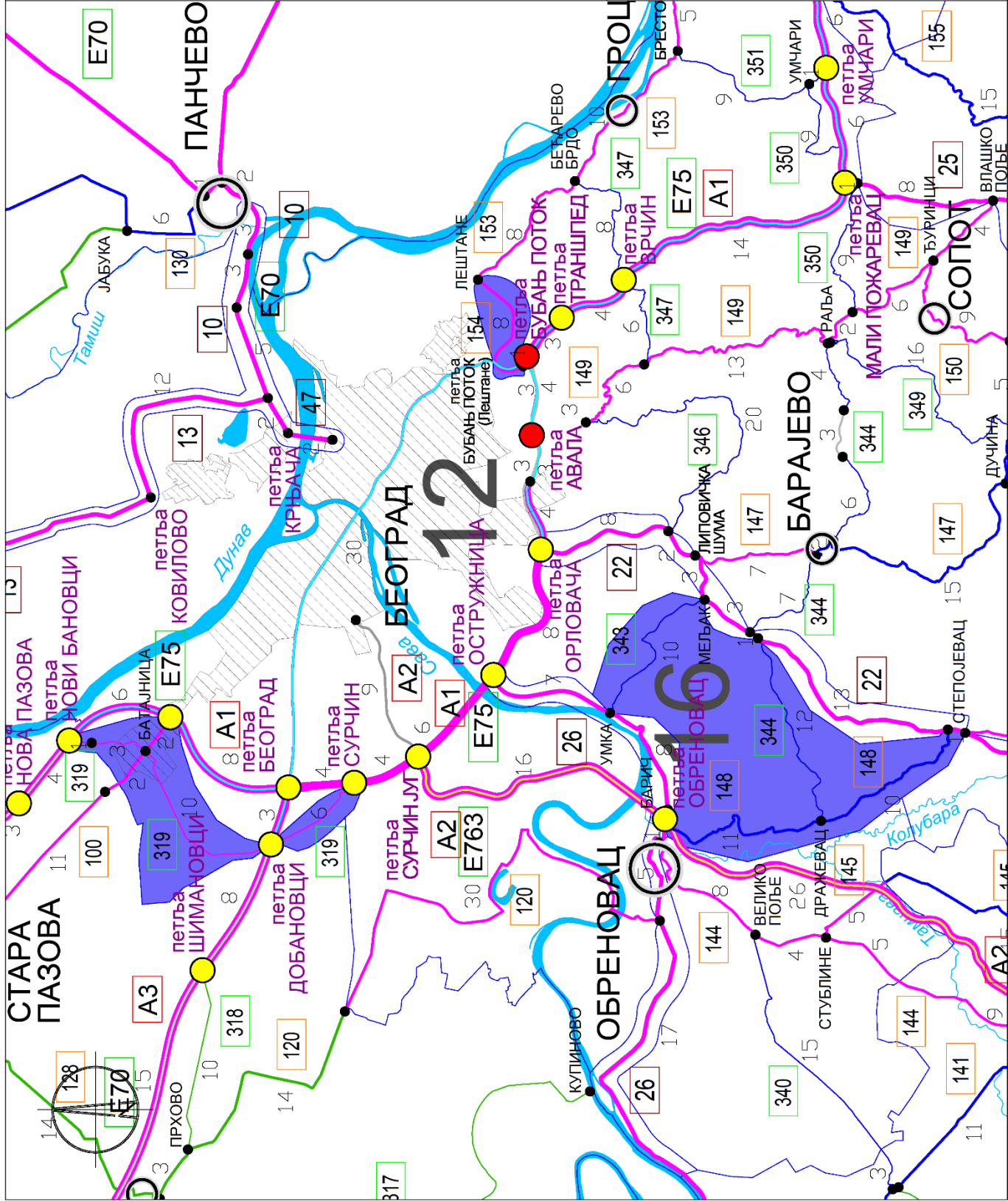

"МАГИСТРАЛА" а.д. Београд
ПРИОРИТЕТИ ПУТНИХ ПРАВАЦА
државних путева IБ и II реда
у зимској служби за сезону 2021/2022. год

ПРИОРИТЕТИ ПУТЕВА	БРОЈ ПУТА	km	ДЕОНИЦА	ОД	ДО
I приоритет	100	5,468	Гр.одр. Сремпут/Магистрала - петља Батајница	175,316	180,784
	148	20,602	Барич - Мислођин - Дражевац - Степојевац	0,000	20,602
	154	7,724	Лештане - Бубањ Поток	0,000	7,724
	319	20,716	Петља Нови Бановци - Петља Сурчин	0,000	20,716
Укупно I приоритета		54,510			
II приоритет	343	9,813	Умка - Велика Моштаница - Мељак	0,000	9,813
	344	11,778	Дражевац - Мељак	0,000	11,778
Укупно II приоритета		21,591			
Укупно "МАГИСТРАЛА" а.д. Београд		76,101			

ШТАБ ЗИМСКЕ СЛУЖБЕ

ПОДАЦИ ПРЕДУЗЕЋА ЗА ОДРЖАВАЊЕ	
ПРЕДУЗЕЋЕ	"МАГИСТРАЛА" а.д. Београд
АДРЕСА	Улица Тошин бунар 198, 11070 Нови Београд
ТЕЛЕФОН	011/26-96-499
Е-МАИЛ (за налоге штаба ЗС)	tehprirema@magistrala.rs
ОПШТИНЕ НА ТЕРИТОРИЈИ	Београд.

ИМЕ И ПРЕЗИМЕ	ПОЗИЦИЈА	ТЕЛЕФОН	МОБИЛНИ
Небојша Башчаревић	руководилац штаба	011/26-96-499	062/293-523
Никола Јоксимовић	заменик руководиоца	011/26-96-499	063/444-590
Драган Трифић	члан штаба	011/26-96-499	063/444-620
Миливоје Вучковић	члан штаба	011/26-96-499	063/565-174
Небојша Стошић	члан штаба	011/26-96-499	063/241-794
Зоран Илић	члан штаба	011/26-96-499	063/444-390

СПИСАК ОДГОВОРНИХ ЛИЦА ПО ПУНКТОВИМА

ПУНКТОВИ	ОДГОВОРНО ЛИЦЕ	ТЕЛЕФОН	МОБИЛНИ
Орловача	Милован Милуновић	063/396-361	063/401-356
Тошин бунар	Миливоје Вучковић	063/396-366	063/565-174
Бубањ поток	Илија Ракић	060/410-1170	063/444-780

НАДЗОРНА СЛУЖБА НА ДРЖАВНИМ ПУТЕВИМА I Б И II РЕДА

ИМЕ И ПРЕЗИМЕ	ПОЗИЦИЈА	ТЕЛЕФОН
Бојан Ћосић	главни надзорни орган	063/88-43-790
Војислав Дробац	помоћни надзорни орган	060/84-02-538

ЛОКАЦИЈЕ КРИТИЧНИХ МЕСТА НА ДРЖАВНИМ ПУТЕВИМА IБ И II РЕДА

ОЗНАКА ПУТА	ДЕОНИЦА	СТАЦИОНАЖА		НАПОМЕНА
		Од	До	
148	Мислођин - Јасенак	3+500	5+000	успон
148	Јасенак - Дражевац	5+000	10+500	наноси на више места
319	Нови Бановци - Батајница	0+000	2+600	наноси на више места
319	Петља Нови Бановци	0+000	0+000	мост, могућа поледица
319	Петља Добановци	14+800	14+800	мост, могућа поледица
319	Петља Сурчин	20+700	20+700	мост, могућа поледица
319	Умка - Велика Моштаница	0+300	1+700	успон
319	Умка - Велика Моштаница	1+700	4+100	наноси на више места
344	Дражевац - Вранић	0+200	4+200	успон

ЛОКАЦИЈА НАМЕЊЕНА ЗА ЗАУСТАВЉАЊЕ И ДИСЛОЦИРАЊЕ ВОЗИЛА НА ДРЖАВНИМ ПУТЕВИМА IБ И II РЕДА

Локације намењене за заустављање и дислоцирање возила када је то неопходно ради интервенција на путевима при делимичном или потпуном прекиду саобраћаја.

Број пута	Деоница	Опис локације	Стационажа
/	/	/	/

ДЕЖУРНЕ СЛУЖБЕ ПОЛИЦИЈСКИХ СТАНИЦА

Дежурне полицијске станице	Контакт телефон
ПС Барајево	011/28-16-003
ПС Бели Поток	011/28-13-001
ПС Гроцка	011/28-19-001
ПС Калуђерица	011/34-10-260
ПС Врчин	011/80-54-422
ПС Батајница	011/84-80-322
ПС Сурчин	011/84-40-346
ПС Лазаревац	011/81-23-458
ПС Обреновац	011/87-23-948
ПС Сопот	011/82-51-039

**STRABAG d.o.o. – огранак ПЗП "БЕОГРАД"
Београд**

11
STRAVAS Д.О.О. - оgranак ПЗП "БЕОГРАД"

Одржавање путева Iа реда
- "СРБИЈААУТОПУТ" Д.О.О.
- STRAVAS Д.О.О. БЕОГРАД

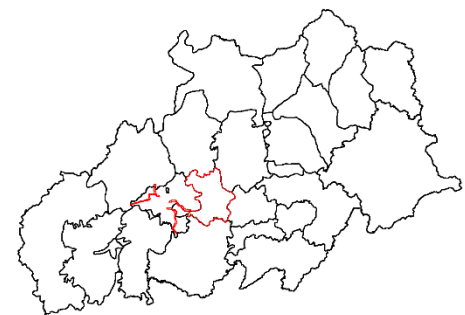

- I приоритет
- II приоритет
- III приоритет

- државни државни путеви на узлажу одржавање

- општинско место
- петља
- неинграђена петља
- дужина деонице

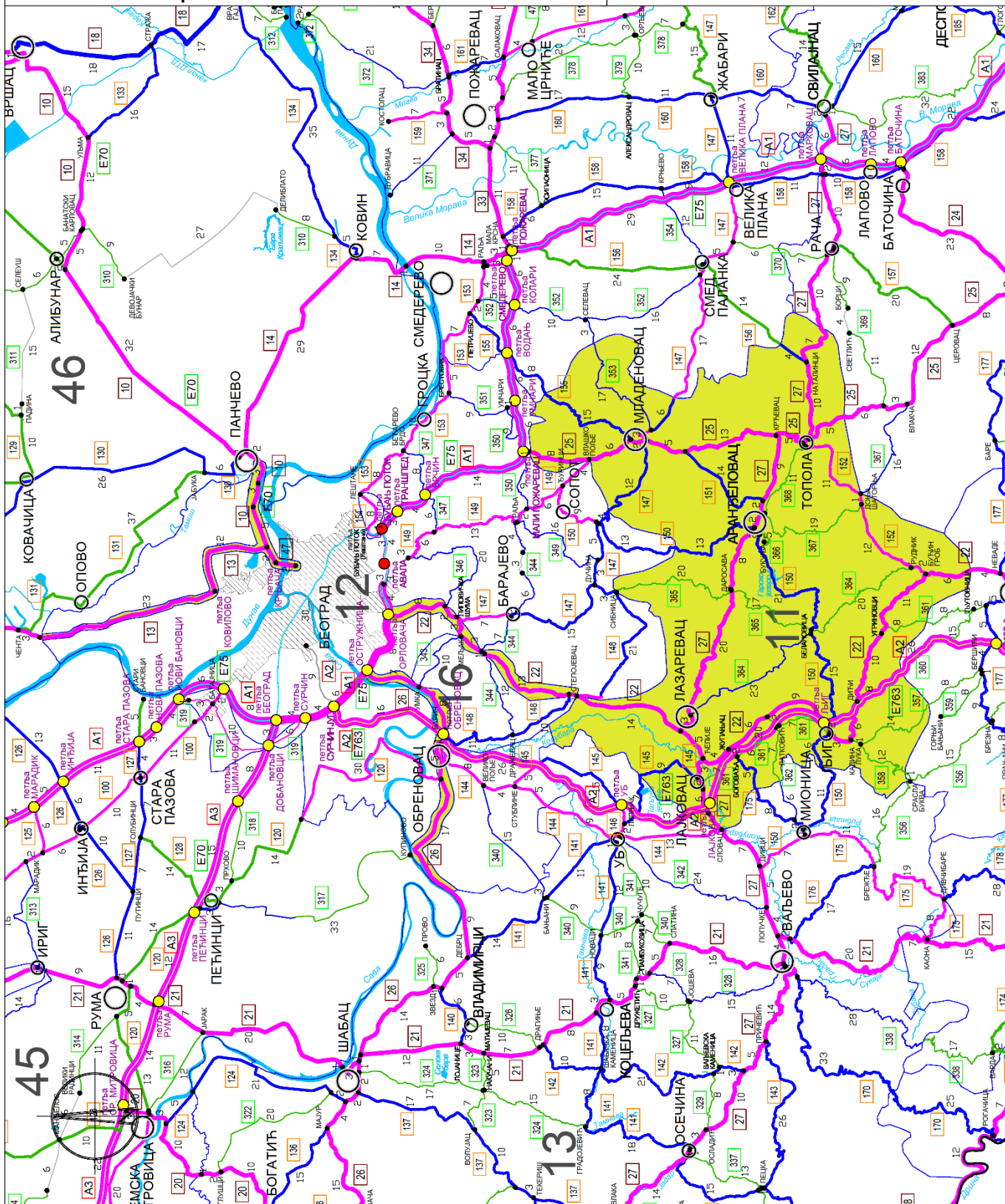

STRABAG d.o.o. – огранак ПЗП "БЕОГРАД" Београд**ПРИОРИТЕТИ ПУТНИХ ПРАВАЦА
државних путева IБ и II реда
у зимској служби за сезону 2021/2022. год**

ПРИОРИТЕТИ ПУТЕВА	БРОЈ ПУТА	km	ДЕОНИЦА	ОД	ДО
I приоритет	10	11,401	Београд (штампарија) - Панчево (граничи се са одржавањем града Панчево)	0,000	11,401
	13	34,633	Чента - Петља Ковилово - Београд (штампарија)	158,466	193,099
	22	106,300	Београд МЕТРО - (петља Орловача) - Љиг - граница ПЗП Београд/Чачак (Сврачковци) (на табли пише почетак деонице коју одржавају Пuteви Чачак)	0,000	106,300
	25	44,653	Мали Пожаревац - Младеновац - Топола - Божурња- граница ПЗП Крагујевац код чесме у Божурњи	0,750	45,403
	26	38,595	Петља Остружница - Обреновац - граница ПЗП Београд/Ваљево (Ушће) – Граница ПЗП Ваљево излаз из места Ушће ,код моста на излазу из места	0,000	38,595
	27	71,378	Граница ПЗП Ваљево/Београд (Словац) - Лајковац - Ћелије - Лазаревац - Аранђеловац – Крчевац, Топола-Ђурђево-граница ПЗП Крагујевац 3 км од сеоског Дома у Ђурђеву, граница ПЗП Београд	94,432	165,753
	47	4,727	Београд (штампарија) - Београд (Богословија)	0,000	4,727
	147	2,947	Младеновац - Селевац	48,742	51,689
	152	27,346	Топола - Доња Шаторња - Рудник - Бућин Гроб	0,000	27,346
Укупно I приоритета		341,98			

ПРИОРИТЕТИ ПУТЕВА	БРОЈ ПУТА	km	ДЕОНИЦА	ОД	ДО
II приоритет	145	8,868	Граница ПЗП Ваљево/ПЗП Београд - Јабучје - Лајковац	26,840	35,708
	147	12,330	Граница Београдпут/ПЗП Београд - Младеновац	36,412	48,742
	147	5,129	Селевац - Граница ПЗП Београд/ПЗП Пожаревац (Ковачевац)	51,689	56,818
	150	57,531	Граница Београдпут/ПЗП Београд - Аранђеловац - Белановица - Љиг - Граница ПЗП Београд/ПЗП Ваљево	21,343	78,874
	151	13,800	веза са државним путем 25 - Марковац - Аранђеловац	0,000	13,800
	155	14,750	Граница ПЗП Пожаревац/ПЗП Београд (Дубона) - Младеновац	15,383	30,133
	156	3,798	Граница ПЗП Пожаревац/ПЗП Београд (Клока) - Наталинци	40,231	44,029
	175	7,197	Жупањац - Боговађа - Граница ПЗП Београд/Ваљево	0,000	7,197
	353	16,689	Младеновац - Велика Крсна - Граница ПЗП Београд/Пожаревац	0,000	16,689
	364	22,649	Граница Београд/ Лазаревац-Белановица	0,000	22,649
Укупно II приоритета		162,741			
III приоритет	357	14,802	Веза са државним путем 22 - Кадина Лука - Граница ПЗП Београд/Чачак –граница ПЗП Чачак код Војске на Рајцу	0,000	14,802
	358	11,715	Кадина Лука - Срасла Буква	0,000	11,715
	360	7,734	Дићи - Граница ПЗП Београд/Чачак (Бољковци)	0,000	7,734
	361	21,126	Лајковац - Боговађа - Љиг	0,000	21,126
	361	7,039	Угриновци - Граница ПЗП Београд/Чачак (Шилопај) (ЗЕМЉА)	21,126	28,165
	362	9,321	Граница ПЗП Ваљево/Београд - Граница ПЗП Београд/Београдпут	5,794	15,115
	364	20,331	Граница Београд/ Белановица - Рудник	22,649	42,980
	365	36,974	Граница ПЗП Београдпут/Београд - Венчане - Партизани - Белановица	0,000	36,974
	366	4,533	Аранђеловац - Букуља	0,000	4,533
	367	19,255	Аранђеловац - Доња Шаторња	0,000	19,255
368	11,436	Аранђеловац - Бања - Топола	0,000	11,436	
Укупно III приоритета		164,266			
Укупно STRABAG d.o.o. – огранак ПЗП "БЕОГРАД" Београд		668,987			

ШТАБ ЗИМСКЕ СЛУЖБЕ

ПОДАЦИ ПРЕДУЗЕЋА ЗА ОДРЖАВАЊЕ	
ПРЕДУЗЕЋЕ	STRABAG d.o.o. – огранак ПЗП "БЕОГРАД" Београд
АДРЕСА	Улица Милутина Миланковића 3б, 11070 Нови Београд
ТЕЛЕФОН	011/222-1700 Факс: 011/222-1940
Е-МАИЛ (за налоге штаба ЗС)	zs.pzpbeograd@strabag.com
ОПШТИНЕ НА ТЕРИТОРИЈИ	Београд, Топола, Аранђеловац, Младеновац, Љиг, Лазаревац, Рудник.

ИМЕ И ПРЕЗИМЕ	ПОЗИЦИЈА	ТЕЛЕФОН	МОБИЛНИ
Драган Видојевић	руководилац штаба	/	060/86-18-473
Иван Кривокућа	заменик руководиоца штаба	/	066/86-19-200
Гориша Моисиловић	члан оперативног штаба	/	066/86-19-224
Нинослав Мацура	члан оперативног штаба	/	066/86-19-210
Миљан Лужњанин	члан оперативног штаба	/	060/86-18-353
Милош Димитријевић	члан оперативног штаба	/	066/86-18-566
Јадранка Марковић	члан оперативног штаба	/	066/86-19-217
Небојша Ћировић	оперативни руководиоца подручја Београд	/	066/86-19-242
Марко Андрић	оперативни руководиоца подручја Лазаревац	/	066/86-19-227
Кљајић Славица	оперативни руководиоца подручја Топола	/	066/86-19-240
Небојша Николић	шеф механизације	/	066/86-19-201
Владимир Васиљковић	шеф возно-машинског парка	/	066/86-19-350

СПИСАК ОДГОВОРНИХ ЛИЦА ПО ПУНКТОВИМА

ПУНКТОВИ	ОДГОВОРНО ЛИЦЕ	ТЕЛЕФОН	МОБИЛНИ
Крњача	Јово Љубоја	011/2222-099 066/861-9249	066/861-9221
Обреновац	Златомир Николић	060/861-8723	066/861-9238
Рушањ	Томислав Јовановић	066/861-9250	066/861-9237
Лазаревац	Светлана Нешић	011/2222-077 066/861-9258	066/861-9235
Љиг	Дејан Николић	032/515-5332 066/861-9257	066/861-9259
Рудник	Иван Ћосић	032/51-55-330 066/86-19-256	066/86-19-404
Топола	Милан Гигић	032/51-55-331 066/86-19-255	066/86-19-416
Аранђеловац	Драган Вукелић	032/51-55-334 066/86-19-254	066/86-19-275
Младеновац	Бранко Јовановић	066/86-19-253	066/86-19-253

НАДЗОРНА СЛУЖБА НА ДРЖАВНИМ ПУТЕВИМА I Б И II РЕДА

ИМЕ И ПРЕЗИМЕ	ПОЗИЦИЈА	ТЕЛЕФОН
Бојан Бреберин	главни надзорни орган	062/80-10-818
Зоран Здравковић	помоћни надзорни орган	066/86-19-232
Предраг Рајић	помоћни надзорни орган	062/80-12-027

ЛОКАЦИЈЕ КРИТИЧНИХ МЕСТА НА ДРЖАВНИМ ПУТЕВИМА I Б И II РЕДА

ОЗНАКА ПУТА	ДЕОНИЦА	СТАЦИОНАЖА		НАПОМЕНА
		Од	До	
13	Падинска скела-Чента	158+150	180+640	зона изненадног завејавања
22	Рушањ-Липовачка шума	3+000	7+500	зона изненадног завејавања
22	Љиг-Рудник/"албанска кривина"	88+227		опасна кривина
22	Рудник-Сврачковци/превој Рудник	98+300		зона изненадног завејавања
25	Мали Пожаревац - Младеновац/Сенаја	0+000	3+000	велики успон
25	Мали Пожаревац -Божурња	36+000	37+500	зона изненадног завејавања
25	Надвожњак	14+000		поледица
25	Надвожњак	34+300		поледица
25	Надвожњак	42+100		поледица
26	Остружнички мост	7+300		поледица
27	Беле воде	127+730	128+730	велики успон
27	Крушевица -Крћевац	140+132		опасна кривина
147	Младеновац-Космај	35+300	38+500	велики успон
150	Аранђеловац-Босуца	35+300	38+500	велики успон
150	Аранђеловац-Босуца	42+200		мост
150	Аранђеловац-Босуца	43+200		опасна кривина
152	Топола-Гуришевци			велики успон
152	Топола-Гуришевци			опасне кривине
152	Топола-Гуришевци			зона изненадног завејавања
152	Топола-Гуришевци			зона изненадног завејавања
152	Топола-Гуришевци			мост
152	Топола-Гуришевци			мост
152	Деоница кроз варошицу Рудник	25+000	27+600	зона изненадног завејавања
155	Младеновац-Дубона	15+200	30+133	зона изненадног завејавања, успони
156	Наталинци-Клока	40+219	44+029	велики успони, зона изненадног завејавања
353	Младеновац-В. Крсна	1+400	13+800	велики успон
353	Младеновац-В. Крсна	10+000		зона изненадног завејавања

ЛОКАЦИЈА НАМЕЊЕНА ЗА ЗАУСТАВЉАЊЕ И ДИСЛОЦИРАЊЕ ВОЗИЛА НА ДРЖАВНИМ ПУТЕВИМА IБ И II РЕДА

Локације намењене за заустављање и дислоцирање возила када је то неопходно ради интервенција на путевима при делимичном или потпуном прекиду саобраћаја.

Број пута	Деоница	Опис локације	Стационажа
10	Београд-Панчево	Бензинска станица "Кнез Петрол"	4+200
22	Орловача-Сврачковци	Проширење пута у Липовачкој шуми	12+000
22	Орловача-Сврачковци	Проширење пута код места Петка	51+227
22	Орловача-Сврачковци	Проширење пута код језера „Очаге“	43+500
22	Орловача-Сврачковци	Проширење пута код кафане „Руднички брег“	98+300
25	Мали Пожаревац-Топола	Проширење пута пре надвожњака - „Сенаја“	3+000
25	Мали Пожаревац-Топола (веза са путем IIA 155 Младеновац-Дубона)	Проширење са леве стране из правца Београд ка Младеновцу (код фабрике „Драпшин“)	7+700
27	Словац-Аранђеловац-Крћевац	Код аутобуске станице „Лајковац“	102+400
27	Словац-Аранђеловац-Крћевац	Проширење пута после Градске болнице Лазаревац	115+000
27	Словац-Аранђеловац-Крћевац	Паркинг у кругу фабрике Књаз Милош Бања	142+500
152	Рудник - Топола	Топола-паркинг(проширење) код другог семафора на излазу из Тополе	0+800
152	Рудник - Топола	Проширење пута са десне стране од Рудника ка Тополи код фабрике „Конфекција Рудник“	24+300

ДЕЖУРНЕ СЛУЖБЕ ПОЛИЦИЈСКИХ СТАНИЦА

Дежурне полицијске станице	Контакт телефон
ПС Барајево	011/28-16-003
ПС Бели Поток	011/28-13-001
ПС Гроцка	011/28-19-001
ПС Калуђерица	011/34-10-260
ПС Врчин	011/80-54-422
ПС Батајница	011/84-80-322
ПС Сурчин	011/84-40-346
ПС Лазаревац	011/81-23-458
ПС Младеновац	011/82-33-295
ПС Обреновац	011/87-23-948
ПС Сопот	011/82-51-039
ПС Сремчица	011/25-26-247
ПС Лајковац	014/34-31-122
ПС Љиг	014/34-45-992
ПС Аранђеловац	034/569-171
ПС УБ	014/411-122

ПЗП "ВАЉЕВО" а.д. Ваљево

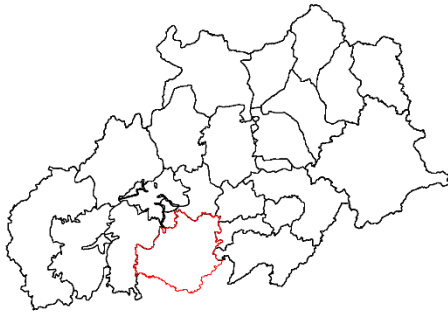

- I приоритет
- II приоритет
- III приоритет
- - деоница државног путева не у складу у одржавању
- - општинско место
- - петља
- - некарапањена петља
- - државна граница
- - државна граница (гранични прелаз у функцији јавног саобраћаја)
- - дужиња деонице

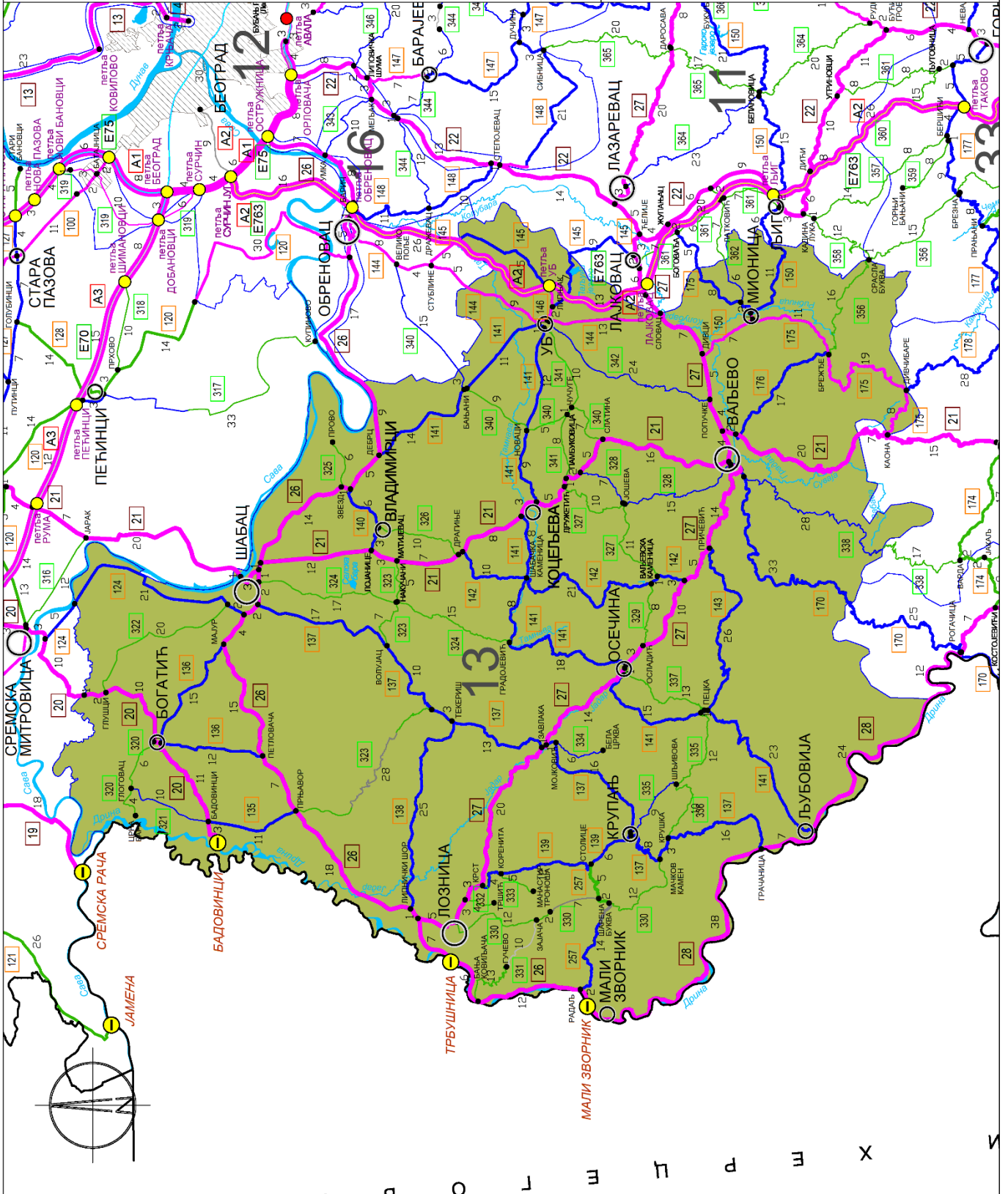

ПЗП "ВАЉЕВО" а.д. Ваљево

ПРИОРИТЕТИ ПУТНИХ ПРАВАЦА
државних путева IБ и II реда
у зимској служби за сезону 2021/2022. год

ПРИОРИТЕТИ ПУТЕВА	БРОЈ ПУТА	km	ДЕОНИЦА	ОД	ДО
I приоритет	20	26,628	Граница одржавања Сремпут Рума/ПЗП Ваљево (после границе АПВ (Ноћај) прва раскрсница лево) - Богатић - државна граница са Босном и Херцеговином (гранични прелаз Бадовинци - Павловића мост)	15,846	42,474
	21	91,530	Граница одржавања Сремпут Рума/ПЗП Ваљево (улаз у Шабац, пре моста на Сави, паркинг са десне стране) - Шабац - Коцељева - Ваљево - Граница ПЗП Ваљево/Пожега	68,722	160,252
	26	107,176	Граница ПЗП Београд/ ПЗП Ваљево (Ушће мост) – Шабац – Лозница – државна граница са Босном и Херцеговином (гранични прелаз Мали Зворник – мост Трбушница)	38,595	145,771
	27	94,432	Државна граница са Босном и Херцеговином (гранични прелаз Трбушница-Шепак) – Лозница – Осечина – Ваљево – Граница ПЗП Ваљево/ПЗП Београд (Словац)	0,000	94,432
	28	68,498	Мали Зворник - Љубовија - Граница ПЗП Ваљево/Путеви Ужице (место Оклетач)	0,000	68,498
	144	9,271	Граница ПЗП Београдпут/Ваљево - Уб	17,219	26,490
	150	8,114	Мионица - Дивци	90,327	98,441
	175	38,058	Мионица - Брежђе - Дивчибаре - Каона	16,762	54,820
Укупно I приоритета		443,707			

ПРИОРИТЕТИ ПУТЕВА	БРОЈ ПУТА	km	ДЕОНИЦА	ОД	ДО
II приоритет	124	23,277	Граница одржавања Сремпут/Ваљево (после границе АПВ, прва раскрсница лево) - Дреновац - Шабац	5,398	28,675
	135	10,523	Бадовинци - Прњавор	0,000	10,523
	136	26,462	Мајур - Богатић - Петловача	0,000	26,462
	137	87,716	Шабац - Вољујац - Завлака - Бања Бадања - Крупањ - Грачаница	0,000	87,716
	138	25,497	Липнички Шор – Текериш	0,000	25,497
	139	22,038	Крст - Корените - Крупањ	0,000	22,038
	140	9,107	Звезд – Владимирци – Лојанице	0,000	9,107
	141	120,677	Дебрц – Бањани – Уб – Новаци – Коцељева – Шабачка Каменица – Доње Црниљево – Осечина – Гуњаци – Пецка - Љубовија	0,000	120,677
	142	35,403	Драгиње - Шабачка Каменица – Ваљевска Каменица – веза са државним путем ИБ-27	0,000	35,403
	143	25,990	Причевић – Пецка	0,000	25,990
	144	14,514	Уб - Словац	26,490	41,004
	145	22,222	Граница Београдпут/ПЗП Ваљево (мост на Тамнави) – Бргуле – Липњак - Паљуви - Граница ПЗП Ваљево/ПЗП Београд	4,618	26,840

ПРИОРИТЕТИ ПУТЕВА	БРОЈ ПУТА	km	ДЕОНИЦА	ОД	ДО
II приоритет	146	1,685	УБ - Липњак	0,000	1,685
	150	11,453	Граница ПЗП Београд/ПЗП Ваљево (Горња Топлица) - Мионица	78,874	90,327
	170	34,959	Ваљево - Поћута - Граница ПЗП Ваљево/Ужице (Дебело Брдо)	0,000	34,959
	175	9,565	Граница ПЗП Београд/Ваљево - Мионица	7,197	16,762
	176	17,165	Ваљево - Богдановића Брдо	0,000	17,165
	257	10,071	Радаљ - Радаљска Бања	0,000	10,071
	321	10,051	Глоговац - Бадовинци	0,000	10,051
	328	22,321	Веза са државним путем 21 - Гола Глава - Ваљево	0,000	22,321
	334	6,382	Мојковић - Бела Црква	0,000	6,382
	335	9,445	Крупањ - Шљивова	0,000	9,445
	338	20,801	Ваљево - Лелић - Граница ПЗП Ваљево/Пожега	2,892	23,693
	340	2,576	Граница Београдпут/ПЗП Ваљево (Вукићевица) – Бањани	14,934	17,510
	342	23,514	Ваљево (Иверак) – Караула - УБ	0,000	23,514
	362	5,794	Маљевић - Граница ПЗП Ваљево/Београдпут	0,000	5,794
Укупно II приоритета		609,208			

ПРИОРИТЕТИ ПУТЕВА	БРОЈ ПУТА	km	ДЕОНИЦА	ОД	ДО
III приоритет	257	10,641	Шарена Буква (Мачков Камен) - Столице	10,071	20,712
	320	10,653	Богатић - Глоговац - Црна Бара - државна граница са Босном и Херцеговином	0,000	10,653
	322	19,510	Глушци - Мачвански Причиновић - Шабац (веза са државним путем 124)	0,000	19,510
	323	7,133	Прњавор - Чокешина Волујац - Синошевић - Накучани - Матијевац - веза са државним путем 21	0,000	7,133
	323	18,102	Чокешина - Липове Воде - Волујац	22,144	40,246
	324	32,323	Шабац (веза са државним путем 26) - Накучани - Доње Црниљево	0,000	32,323
	325	5,641	Прово - Звезд - веза са државним путем 26	0,000	5,641
	326	10,486	Владимирци - Крнуле - Драгиње	0,000	10,486
	327	21,532	Коцељева (веза са државним путем 21) - Ваљевска Каменица	0,000	21,532
	329	8,175	веза са државним путем 27 - Осладић - веза са државним путем 142	0,000	8,175
	330	13,892	Лозница - Зајача - Шарена буква - Мачков камен - веза са државним путем 137	0,000	13,892
	330	12,466	Лозница - Зајача - Шарена буква - Мачков камен - веза са државним путем 137	20,604	33,070
	331	12,537	Бања Ковиљача - Гучево - Зајача	0,000	12,537
	332	3,577	веза са државним путем 27 - Жеравија - Тршић	0,000	3,577
	333	4,568	Корените - Манастир Троноша	0,000	4,568
	335	11,880	Шљивова - веза са државним путем 141	9,445	21,325
	336	9,994	Пецка - Крушка	0,000	9,994
	337	6,541	Осечина - Пецка	0,000	6,541
	III приоритет	337	0,234	Осечина - Пецка	12,495
338		1,772	Ваљево - Лелић - Граница ПЗП Ваљево/Пожега	0,000	1,772
338		4,447	Ваљево - Лелић - Граница ПЗП Ваљево/Пожега	23,693	28,140
340		20,180	Бањани - Новаци - Памбуковица - Слатина	17,510	37,690
341		18,744	Уб - Памбуковица - веза са државним путем 21	0,000	18,744
356		16,321	Брежђе - Граница ПЗП Ваљево/Чачак	0,000	16,321
Укупно III приоритета		281,349			
Укупно ПЗП "ВАЉЕВО" а.д. Ваљево		1334,264			

ШТАБ ЗИМСКЕ СЛУЖБЕ

ПОДАЦИ ПРЕДУЗЕЋА ЗА ОДРЖАВАЊЕ	
ПРЕДУЗЕЋЕ	ПЗП „ВАЉЕВО“ А.Д. - ВАЉЕВО
АДРЕСА	Улица М. Глишића 94, Ваљево
ТЕЛЕФОН	/
Е-МАИЛ (за налоге штаба ЗС)	pilotpzpva@yahoo.com
ОПШТИНЕ НА ТЕРИТОРИЈИ	Ваљево, Осечина, Крупањ, Љубовија, Шабац, Дуваниште, Лозница, Коцељева, Уб, Мионица, Дивчибаре, Мали Зворник, Богатић.

ИМЕ И ПРЕЗИМЕ	ПОЗИЦИЈА	ТЕЛЕФОН	МОБИЛНИ
Вељко Мојсиловић	руководилац штаба	014/221-486	060/83-10-164
Александар Поповић	заменик руководиоца штаба	/	060/83-10-210
Сава Јовановић	члан	014/224-401	060/83-10-068

ИМЕ И ПРЕЗИМЕ	ПОЗИЦИЈА	ТЕЛЕФОН	МОБИЛНИ
Милорад Јовановић	члан	/	060/83-10-025
Бранислав Панић	члан	014/224-620	060/83-10-004

СПИСАК ОДГОВОРНИХ ЛИЦА ПО ПУНКТОВИМА

ПУНКТОВИ	ОДГОВОРНО ЛИЦЕ	ТЕЛЕФОН	МОБИЛНИ
Ваљево	Небојша Југовић	014/244-848	060/83-10-047
Осечина	Иван Јаћимовић	014/451-151	060/83-10-102
Крупањ	Владимир Грујанић	015/581-079	060/83-10-106
Љубовија	Новица Спасеновић	015/561-852	060/83-10-042
Шабац	Мирослав Симић	015/344-594	060/83-10-056
Дуваниште	Ненад Јокић	015/274-390	060/83-10-053
Лозница	Дејан Илић	014/873-157	060/83-10-113
Коцељева	Марина Васић	015/556-034	060/83-10-093

Уб	Гордана Ненадовић	014/410-832	060/83-10-078
Мионица	Јасмина Јовановић	014/34-21-137	060/83-10-100
Дивчибаре	Владимир Пошарац	014/277-308	060/83-10-103

НАДЗОРНА СЛУЖБА НА ДРЖАВНИМ ПУТЕВИМА I Б И II РЕДА

ИМЕ И ПРЕЗИМЕ	ПОЗИЦИЈА	ТЕЛЕФОН
Небојша Сибиновић	главни надзорни орган	060/83-10-248
Колубара		
Владимир Пошарац	помоћни надзорни орган	060/83-10-115
Мачва		
Андреа Марјановић	помоћни надзорни орган	060/83-10-107
Мионица, Дивчибаре		
Стефан Сибиновић	помоћни надзорни орган	060/83-10-144

ЛОКАЦИЈЕ КРИТИЧНИХ МЕСТА НА ДРЖАВНИМ ПУТЕВИМА IБ И II РЕДА

ОЗНАКА ПУТА	ДЕОНИЦА	СТАЦИОНАЖА		НАПОМЕНА
		Од	До	
21	Драгиње - Коцељева	99+300	101+300	успон, завејавање
21	Коцељева- Слатина	107+575	109+125	успон, завејавање
21	Коцељева- Слатина	115+900	117+500	успон, завејавање
21	Коцељева- Слатина	118+750	119+900	успон, завејавање
21	Слатина - Ваљево	121+000	128+000	успон
21	Ваљево - Каона	144+300	149+500	успон, завејавање
26	Шабац - Миокус	43+450	44+000	успон, завејавање
26	Шабац - Миокус	58+260	59+110	успон, завејавање
26	Шабац - Миокус	60+700	61+150	успон, завејавање
26	Шабац - Миокус	64+410	64+800	успон, завејавање
27	Крст - Завлака	11+000	12+500	успон, завејавање
27	Осечина - Причевић	57+000	60+000	успон, завејавање
137	Шабац- Бања Бадања	8+500	9+500	успон, завејавање
137	Шабац- Бања Бадања	20+000	21+000	успон, завејавање
137	Шабац- Бања Бадања	24+000	28+000	успон, завејавање
137	Бања Бадања - Завлака	39+000	41+000	успон, завејавање
137	Крупањ - Мачков Камен	61+000	76+000	успон, завејавање
139	Коренита-Крст	2+500	3+500	успон, завејавање
139	Крупањ - Коренита	14+500	16+500	успон, завејавање
141	Дебрц- Уб	1+000	4+000	успон
141	Дебрц- Уб	7+500	8+500	успон
141	Коцељева-Новаци	45+0	47+000	успон
141	Пецка – Љубовија	98+000	108+000	успон, завејавање
143	Причевић – Пецка	9+000	20+000	успон, завејавање
144	Уб - Мургаш	30+000	32+000	успон
145	Уб-Бргуле	24+000	26+000	успон
145	Уб-Бргуле	28+000	30+000	успон
170	Ваљево - Дебело Брдо	22+000	35+000	успон, завејавање
175	Мионица - Богдановића Брдо	16+772	28+163	успон, завејавање
175	Богдановића Брдо - Дивчибаре	28+163	54+780	успон, завејавање
257	Радаљска бања- Ш. Буква	6+500	21+500	успон, завејавање
330	Лозница - Зајача	11+000	12+500	успон, завејавање
338	Ваљево - Повленска коса	0+000	28+960	успон, завејавање

ЛОКАЦИЈА НАМЕЊЕНА ЗА ЗАУСТАВЉАЊЕ И ДИСЛОЦИРАЊЕ ВОЗИЛА НА ДРЖАВНИМ ПУТЕВИМА IБ И II РЕДА

Локације намењене за заустављање и дислоцирање возила када је то неопходно ради интервенција на путевима при делимичном или потпуном прекиду саобраћаја.

Број пута	Деоница	Опис локације	Стационажа
21	Драгиње - Слатина	МЗ Драгиње	96+100 - 96+500
21	Коцељева - Слатина	паркинг	106+900 - 106+975
21	Коцељева - Слатина	треће траке на успонима	107+575 - 109+125
21	Коцељева - Слатина	паркинг	108+120 - 108+225

Број пута	Деоница	Опис локације	Стационажа
21	Коцелјева - Слатина	паркинг	108+850 - 108+915
21	Коцелјева - Слатина	паркинг	111+175 - 111+260
21	Коцелјева - Слатина	паркинг	114+225 - 114+310
21	Коцелјева - Слатина	паркинг	115+275 - 115+365
21	Коцелјева - Слатина	треће траке на успонима	115+900 - 117+500
21	Коцелјева - Слатина	треће траке на успонима	118+750 - 119+900
21	Слатина – Ваљево	трећа трака Слатина	119+450 - 119+960
21	Слатина – Ваљево	трећа трака Дивље брдо	129+720 - 130+560
21	Ваљево - Подбукови	Дуката, десна трака	142+500
21	Ваљево - Подбукови	Бачевци, лева трака	149+500
26	Шабац - Миокус	Б.станица	59+250 - 59+420
26	Шабац - Ушће	паркинг Трансвер	63+060 - 63+150
26	Лозница(улаз) – Бања Ковиљача	проширење на обилазници око Лознице	118+394 - 131+409
27	Лозница - Жеравија	Пункт Лозница	6+750
27	Осечина - Причевић	Железнички паркинг, лево	60+000
137	Шабац – Бања Бадања	Текериш, два проширења	27+400 - 27+500
141	Пецка - Љубовија	Пецка, десна трака	98+000 - 98+500
141	Пецка - Љубовија	Љубовића, лева трака	108+000 - 108+500
144	Уб (обилазница)	Сточна пијаца на Убу	27+000
170	Ваљево – Дебело брдо	Стара траса – Змајевац, лево	12+400
175	Богдановића Брдо - Дивчибаре	паркинг	28+180

ДЕЖУРНЕ СЛУЖБЕ ПОЛИЦИЈСКИХ СТАНИЦА

Дежурне полицијске станице	Контакт телефон
ПС Мали Зворник	015/471-192
ПС Владимирци	015/513-135
ПС Шабац	015/345-807
ПС Дебрц	015/75-17-077
ПС Коцелјева	015/556-102
ПС Љубовија	015/661-737
ПС Крупањ	015/682-928
ПС Завлака	015/692-458
ПС Богатић	015/77-86-114
ПС Лешница	015/840-265
ПС Лозница	015/874-060
ПС Мионица	015/34-21-122
ПС Осечина	015/451-039
ПС Уб	014/411-122
ПС Лозница	014/875-201
ПС Бадовинци	015/425-656

ПЗП "ПОЖАРЕВАЦ" д.о.о. Пожаревац

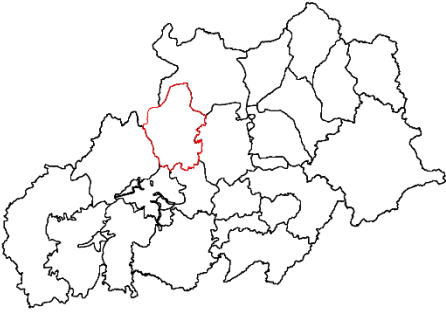

- I приоритет
- II приоритет
- III приоритет
- државни државни путеви на улазу у одређено
- општинско место
- петља
- државна граница
- рамични прелаз у функцији јавног саобраћаја
- дужина деонице

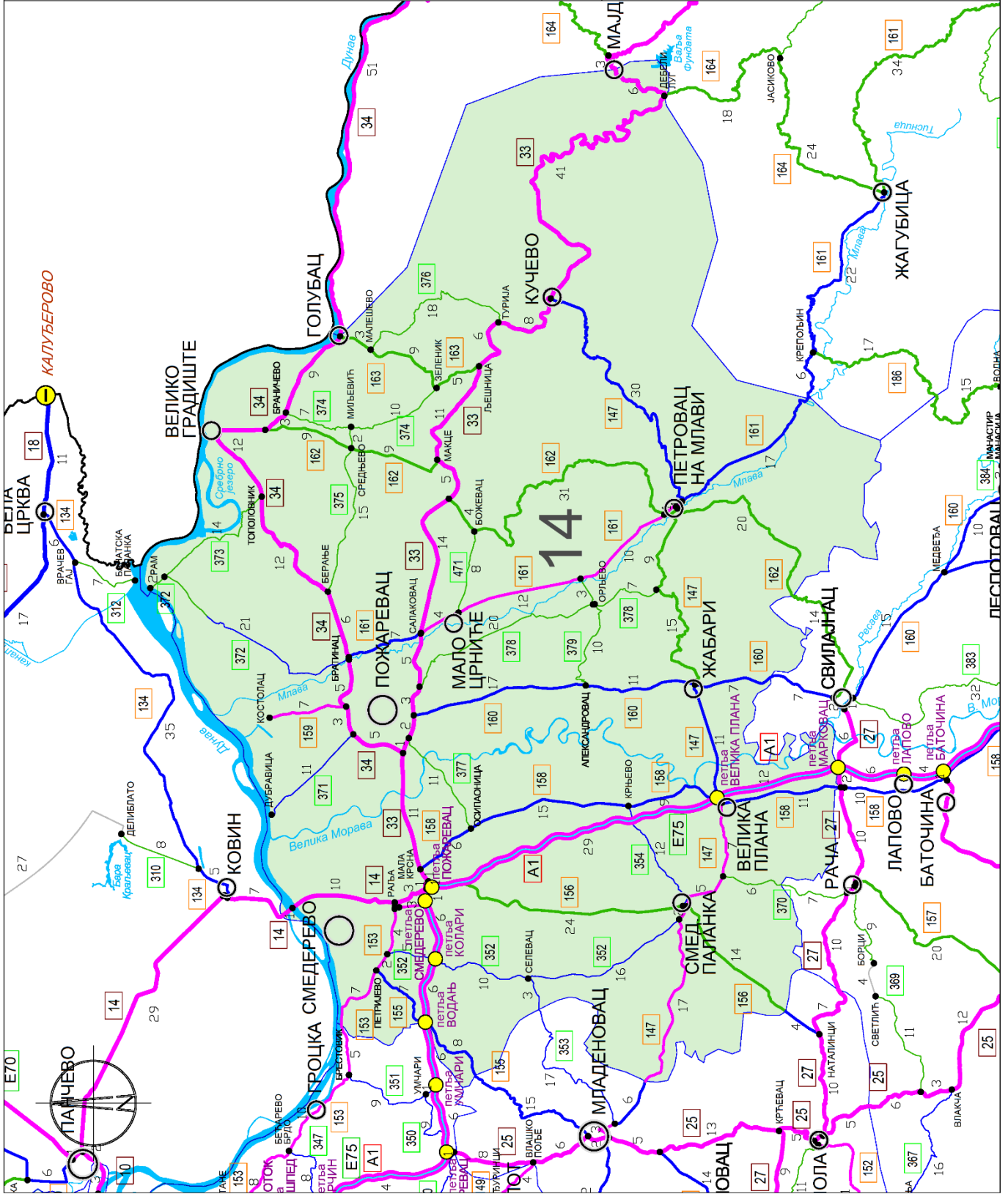

ПЗП "ПОЖАРЕВАЦ" д.о.о. Пожаревац
ПРИОРИТЕТИ ПУТНИХ ПРАВАЦА
државних путева IБ и II реда
у зимској служби за сезону 2021/2022. год

ПРИОРИТЕТИ ПУТЕВА	БРОЈ ПУТА	km	ДЕОНИЦА	ОД	ДО
I приоритет	14	15,575	Мост на Дунаву - Раља 33 – веза са државним путем I В 33 - пре моста на Дунаву (пре границе АПВ), раскрсница пре надвожњака Раскрсницу одржава ПАНЧЕВО	35,309	50,884
	33	116,482	веза са државним путем А1 - Пожаревац - Кучево - Мајданпек (граница са територијом ПЗП „Зајечар“ мост на уласку у Мајданпек)	0,000	116,482
	34	55,922	Пожаревац - Велико Градиште - Голубац - Граница ПЗП Пожаревац/Зајечар	0,000	55,922
	147	31,035	Граница ПЗП Београд/ПЗП Пожаревац (Ковачевац) - Смедеревска Паланка - Велика Плана	56,818	87,853
	147	0,766	Петровац на Млави (раскрсница улица Српских Владара и Јована Шербановића) - Петровац на Млави (раскрсница улица Српских владара и Мелнички пут)	124,310	125,076
	153	17,207	Граница Београдпут/ПЗП Пожаревац - Петријево - Раља - веза са државним путем А1	22,810	40,017
I приоритет	159	7,390	Пожаревац - Костолац	0,000	7,390
	161	27,450	Салаковац - Мало Црниће - Петровац на Млави	7,390	34,840
Укупно I приоритета		271,827			

ПРИОРИТЕТИ ПУТЕВА	БРОЈ ПУТА	km	ДЕОНИЦА	ОД	ДО
II приоритет	147	12,256	Велика Плана - Жабари	87,853	100,109
	147	29,804	Петровац на Млави (раскрсница улица Српских владара и Мелнички пут) - Мелница- Кучево	125,076	154,880
	155	15,383	Петријево - Граница ПЗП Пожаревац/ПЗП Београд (Дубона)	0,000	15,383
	158	41,843	Мала Крсна - Велика Плана - Граница ПЗП Пожаревац/ПЗП Крагујевац (Марковац)	0,000	41,843
	160	34,519	Пожаревац - Жабари - Граница ПЗП Пожаревац/ПЗП Крагујевац (Породин)	0,000	34,519
	161	7,390	Братинац - Салаковац	0,000	7,390
	161	17,163	Петровац на Млави - Мало Лаоле - Граница ПЗП Пожаревац/Зајечар	34,840	52,003
	352	30,958	веза са државним путем 153 - Колари - Селевац - Смедеревска Паланка	0,000	30,958
	353	3,294	Граница ПЗП Београд/Пожаревац (Велика Крсна) - Селевац	16,689	19,983
	354	11,729	Смедеревска Паланка - Крњево	0,000	11,729
	371	10,978	Пожаревац (веза са државним путем 34) - Дубравица	0,000	10,971
	372	15,866	Кличевац - Братинац	7,318	23,184
	Укупно II приоритета		231,183		

ПРИОРИТЕТИ ПУТЕВА	БРОЈ ПУТА	km	ДЕОНИЦА	ОД	ДО
III приоритет	147	24,201	Жабари - Петровац на Млави (раскрсница улица Српских Владара и Јована Шербановића))	100,109	124,310
	156	40,231	Раља - Смедеревска Паланка - Граница ПЗП Пожаревац/ПЗП Београд (Клока)	0,000	40,231
	162	72,083	Велико Градиште - Макце - Божевац - Рановац - Петровац на Млави - Табановац - Граница ПЗП Пожаревац/Крагујевац	0,000	72,083
	163	16,687	Голубац - Зеленик - Љешница	0,000	16,687
	370	5,905	веза са државним путем 147 - Граница ПЗП Пожаревац/Крагујевац	0,000	5,905
	372	7,318	Рам (Дунав) - Рам - Кличевац	0,000	7,318
	373	13,604	Рам - Тополовник	0,000	13,604
	374	16,379	Браничево - Миљевић - Зеленик	0,000	16,379
	375	16,730	Берање - Средњево - Миљевић	0,000	16,730
	376	17,801	Малешево - Ракова Бара - Турија	0,000	17,801
	377	10,897	Пожаревац (веза са државним путем 33) - Осипаоница	0,000	10,897
	378	27,134	Пожаревац (веза са државним путем 33) - Велико Село - Орљево - Велики Поповац - веза са државним путем 147	0,000	27,134
	379	13,205	Александровац - Орљево - веза са државним путем 161	0,000	13,205
	471	7,866	Мало Црниће - Божевац	0,000	7,866
Укупно III приоритета		290,041			
Укупно ПЗП "ПОЖАРЕВАЦ" д.о.о. Пожаревац		793,051			

ШТАБ ЗИМСКЕ СЛУЖБЕ

ПОДАЦИ ПРЕДУЗЕЋА ЗА ОДРЖАВАЊЕ	
ПРЕДУЗЕЋЕ	ПЗП "ПОЖАРЕВАЦ" д.о.о. Пожаревац
АДРЕСА	Улица Ђуре Ђаковића бб, Пожаревац
ТЕЛЕФОН	069/84-72-069
Е-МАИЛ (за налоге штаба ЗС)	zimska.sluzba@pzp-pozarevac.com
ОПШТИНЕ НА ТЕРИТОРИЈИ	Пожаревац, Кучево, Петровац на Млави, Велика Плана, Смедеревска Паланка, Смедерево, Велико Градиште, Голубац, Мајданпек, Жабари, Мало Црниће..

ИМЕ И ПРЕЗИМЕ	ПОЗИЦИЈА	ТЕЛЕФОН	МОБИЛНИ
Жељко Луковић	руководилац штаба	012/440-011 лок.112	069/84-72-081
Бранка Ђаковачки	заменик руководиоца штаба	012/440-011 лок.118	069/84-72-131
Марио Ђорђевић	секретар	012/440-011 лок.114	069/84-72-082
Горан Пешић	члан	026/4622958	069/84-72-046
Данијел Миљевић	члан	012/440-011 лок.114	069/84-72-170
Саво Ивошевић	члан	012/440-011 лок.130	069/84-72-031

СПИСАК ОДГОВОРНИХ ЛИЦА ПО ПУНКТОВИМА

ПУНКТОВИ	ОДГОВОРНО ЛИЦЕ	ТЕЛЕФОН	МОБИЛНИ
Пожаревац	Саша Мијајловић	012/440-011 лок.132	069/84-72-017
Кучево	Горан Журкић	012/440-029	069/84-72-127
Петровац на Млави	Јован Здравковић	012/440-027	069/84-72-126
Велика Плана	Драган Првуловић	026/240-982	069/84-72-129
Смедеревска Паланка	Златан Миловановић	026/240-981	069/84-72-049
Смедерево	Горан Пешић	026/46-22-958	069/84-72-046
Велико Градиште	Жарко Радисављевић	012/440- 025	069/84-72-044

НАДЗОРНА СЛУЖБА НА ДРЖАВНИМ ПУТЕВИМА I Б И II РЕДА

ИМЕ И ПРЕЗИМЕ	ПОЗИЦИЈА	ТЕЛЕФОН
Владимир Петровић	главни надзорни орган	069/84-72-016
Миле Младеновић	помоћни надзорни орган	069/84-72-060

ЛОКАЦИЈЕ КРИТИЧНИХ МЕСТА НА ДРЖАВНИМ ПУТЕВИМА I Б И II РЕДА

ОЗНАКА ПУТА	ДЕОНИЦА	СТАЦИОНАЖА		НАПОМЕНА
		Од	До	
14	Мост на реци Дунав	34+719	36+418	појава поледице на мосту
14	Од моста на Дунаву до II Липске рампе	36+418	43+120	зона изненадног завејавања
14	Липска рампа – Раља (код Железаре)	45+202	47+735	зона изненадног завејавања
14	Раља – Н.Р. Пожаревац	50+011	50+884	зона изненадног завејавања
33	Моравски мост	8+586	8+986	могућност појаве поледице
33	Мост на реци Млави	22+061	22+363	опасна кривина, појава поледице на мосту
33	Шапинско брдо	32+572	33+364	могућност појаве поледице
33	Забрега - Божевац	36+833	39+743	зона изненадног завејавања
33	Диван - Макце	39+243	44+155	зона изненадног завејавања
33	Бресничко брдо	45+107	45+822	висок успон
33	Раброво - Мустапић	48+060	51+343	зона изненадног завејавања због кошаве
33	Љешница - Сена	55+058	57+247	зона изненадног завејавања због кошаве
33	Каона - Кучево	66+226	68+571	зона изненадног завејавања због кошаве
33	Волујски крст	83+000	85+000	висок успон
33	Од Волујског до Мајданпека	85+000	116+481	осулине, нон-стоп снег на коловозу
34	Мост на реци Млави (Пожаревац – Братинац)	10+997	11+097	опасна кривина, појава поледице на мосту
34	Братинац – Берање (Долови)	13+243	19+686	зона изненадног завејавања
34	Сираково - Берање	19+686	21+862	зона изненадног завејавања због кошаве
34	Мајиловац - Сираково	21+862	24+963	зона изненадног завејавања због кошаве
34	Врањевац	25+030	27+170	велики успон- клизав коловоз
34	Кусићки крак	31+135	33+135	зона изненадног завејавања због кошаве
34	Излаз из В.Градишта према Куману	35+286	50+390	зона изненадног завејавања због кошаве
34	Усије - Винце	50+390	53+140	зона изненадног завејавања због кошаве
147	Ковачевац – С. Паланка	56+589	74+201	зона изненадног завејавања
147	С. Паланка – В. Плана	75+651	85+853	зона изненадног завејавања
147	В. Плана – Жабари (иза Жабарског моста)	92+310	98+970	зона изненадног завејавања
147	Жабари – Четереже - Брзоходе			висок успон
147	Жабари – Бошњак (низбрдица на излази из Брзохода)	106+781	107+497	висок успон
147	Петровац – Кучево (деоница кроз Бошњак)	112+627	113+447	висок успон

147	Бошњак – Петровац (потез „вучији гроб“)	114+910	115+610	зона изненадног завејавања
147	Бошњак – Петровац (Панково)	117+832	118+943	висок успон
147	Петровац – Кучево (Мелничко брдо)	125+366	126+176	висок успон
147	Петровац – Кучево (пре скретања за Витовницу)	131+459	132+359	висок успон
147	Петровац – Кучево (улаз у Мелницу)	135+708	136+576	висок успон
147	Засеок Гршљане - крст	137+176	140+176	зона изненадног завејавања, појава поледице
147	Кучајна - Мелница	140+176	150+762	снег, лед, зона изненадног завејавања, висок успон
147	Бошњак – Орњево (кроз Поповац)			висок успон
153	Орешац – петља Орешац	22+771	24+437	зона изненадног завејавања
153	Обилазница око Смедерева	24+437	40+017	зона изненадног завејавања
155	Укрштање са путем II А 153 - Дубона	0+000	15+381	зона изненадног завејавања
156	Добри До - Раља	0+000	13+000	зона изненадног завејавања, опасне кривине, појава поледице
156	С. Паланка – Добри До	13+000	25+605	зона изненадног завејавања
156	С. Паланка - Клока	25+975	40+149	зона изненадног завејавања
158	М. Крсна – Крњево	2+407	20+587	зона изненадног завејавања, појава поледице
158	Крњево	20+822	23+558	зона изненадног завејавања
158	Велико Орашје	27+487	30+062	зона изненадног завејавања
158	В. Плана – Марковац	30+447	42+947	зона изненадног завејавања
161	Мало Црниће – Рашанац (В. Село- Рашанац)	11+446	22+265	зона изненадног завејавања
161	Петровац – Горњак (правац после Стамнице)	38+369	43+614	зона изненадног завејавања
161	Петровац – Горњак (Горњачка клисура)	48+636	51+912	зона изненадног завејавања
162	Чешљева бара - Макце	10+875	16+294	зона изненадног завејавања због кошаве
162	Диван - Кула	17+756	26+430	снег, лед, зона изненадног завејавања
162	Кула – Петровац (скретање са Стануловац)	47+094	48+545	висок успон
162	Петровац – Буровац (Лаолско брдо)	59+471	60+356	висок успон
162	Петровац – Буровац (између Лаола и Табановца)	61+303	64+258	зона изненадног завејавања
162	Петровац – Буровац (Буровачко брдо)	68+766	70+417	висок успон
163	Снеготин - Житковица	5+800	7+737	зона изненадног завејавања због кошаве

ОЗНАКА ПУТА	ДЕОНИЦА	СТАЦИОНАЖА		НАПОМЕНА
		Од	До	
163	Љешница - Зеленик	11+927	16+687	снег и лед
352	Укрштање са путем II А 153 - Селевац	0+000	13+231	зона изненадног завејавања, појава поледице
352	Селевац – С. Паланка	14+731	30+958	зона изненадног завејавања
353	Селевац – Велика Крсна	16+143	19+983	зона изненадног завејавања
354	Крњево – С. Паланка	2+200	8+229	зона изненадног завејавања
372	Речица -Рам	0+000	5+334	зона изненадног завејавања због кошаве
372	Кличевац -Речица	5+334	7+429	зона изненадног завејавања
372	Излаз из Кличевца	9+208	9+484	висок успон
373	Затоње - Рам	0+000	4+550	зона изненадног завејавања због кошаве
373	Бискупље - Затоње	5+586	6+836	зона изненадног завејавања због кошаве
375	Берање - Љубиње	1+705	9+895	зона изненадног завејавања због кошаве
376	Турија –Ракова бара	12+779	17+801	снег, лед, зона завејавања
378	Пожаревац - Орљево	2+727	3+440	опасне кривине, местимична поледица
378	Бошњак - Орљево, кроз Поповац	23+636	24+009	висок успон
379	Александровац - Орљево	0+378	2+036	зона изненадног завејавања, висок успон

ЛОКАЦИЈА НАМЕЊЕНА ЗА ЗАУСТАВЉАЊЕ И ДИСЛОЦИРАЊЕ ВОЗИЛА НА ДРЖАВНИМ ПУТЕВИМА IБ И II РЕДА

Локације намењене за заустављање и дислоцирање возила када је то неопходно ради интервенција на путевима при делимичном или потпуном прекиду саобраћаја.

Број пута	Деоница	Опис локације	Стационажа
14	Мост на Дунаву веза са путем IA1	Проширење на Ковинском путу преко пута скретања за Шалинац	39+350
14	Мост на Дунаву веза са путем IA1	Б.станица НИС код Железаре	45+850
33	Пожаревац -Мајданпек	Проширење пута у Великој Бресници	46+000
33	Пожаревац -Мајданпек	Б.станица у Раброву	47+900
33	Пожаревац -Мајданпек	Проширење пута у Благојев камену	97+900
34	Голубац - Пожаревац	Атлантиск бензинска пумпа у Доловима	17+100
34	Голубац - Пожаревац	Проширење за аутобуску скретање за Баре - Касидол	17+550
34	Голубац - Пожаревац	Бензинска пумпа Жућа Петрол – излаз из В.Градишта ка Петровцу	
34	Голубац - Пожаревац	Излаз из Голупца - паркинг	
147	Кусадак - Жабари	Плочевница – Кусадак	
147	Кусадак - Жабари	Б.станица Водице проширење	59+700
147	Кусадак - Жабари	Б.станица у Жабарима	99+200
161	Слаковац - Петровац	Б.станица Ројал	17+850
161	Слаковац - Петровац	Паркинг Бања Ждрело	43+400

ДЕЖУРНЕ СЛУЖБЕ ПОЛИЦИЈСКИХ СТАНИЦА

Дежурне полицијске станице	Контакт телефон
ПС Пожаревац	012/530-105
ПС Велико Градиште	012/662-105
ПС Голубац	012/678-212
ПС Жабари	012/250-101
ПС Кучево	012/852-504
ПС Мало Црниће	012/280-180
ПС Петровац	012/331-122
ПС Смедерево	026/619-916
ПС Мала Крсна	026/731-047
ПС Колари	026/711-605
ПС Велика Плана	026/521-161
ПС Лозовик	026/831-403
ПС Смедеревска Паланка	026/321-335
ПС Селевац	026/371-150

ПЗП "КРАГУЈЕВАЦ" д.о.о. Крагујевац

ПЗП "КРАГУЈЕВАЦ" д.о.о. Крагујевац

ПРИОРИТЕТИ ПУТНИХ ПРАВАЦА
државних путева IБ и II реда
у зимској служби за сезону 2021/2022. год

ПРИОРИТЕТИ ПУТЕВА	БРОЈ ПУТА	km	ДЕОНИЦА	ОД	ДО
I приоритет	24	75,397	Баточина - Крагујевац - Равни Гај - Краљево (Камиџора)	0,000	75,397
	25	29,413	Божурња - Крагујевац	45,403	74,816
	27	30,288	Граница ПЗП Београд/Крагујевац (Ђурђево) - Рача - Свилајнац	165,753	196,041
	46	14,340	Равни Гај - Бумбарево Брдо - Граница ПЗП Крагујевац/Чачак	0,000	14,340
Укупно I приоритета		149,438			

ПРИОРИТЕТИ ПУТЕВА	БРОЈ ПУТА	km	ДЕОНИЦА	ОД	ДО
II приоритет	158	69,995	Граница ПЗП Пожаревац/ПЗП Крагујевац (Марковац) - Баточина - Јагодина - Ћуприја - Параћин - Граница ПЗП Крагујевац/Крушевацпут	41,766	111,761
	160	80,737	Граница ПЗП Пожаревац/ПЗП Крагујевац (Кушиљево) - Свилајнац - Деспотовац - Ћуприја	34,519	115,256
	177	25,213	Граница ПЗП Чачак/Крагујевац (Љуљаци) - Баре - Крагујевац	83,320	108,533
	183	40,625	Крагујевац - Горња Сабанта - Рековац - Белушић - Граница ПЗП Крагујевац/Крушевац	0,000	40,625
	184	3,414	Јагодина - веза са државним путем А1	24,334	27,748
	185	21.398	Јагодина - Медвеђа	0,000	21,398
	186	4,258	Двориште - Водна	21,914	26,172
	187	18,371	Граница ПЗП Крушевац/Крагујевац - Мијатовац	75,710	94,081
	367	15,570	Граница ПЗП Београд/Крагујевац - Страгари - Влакча	19,255	34,825
	385	6,918	Водна - Ресавска пећина	0,000	6,918
	386	1,740	веза са државним путем 160 - Манастир Раваница	0,000	1,740
	387	4,748	Давидовац - Поповац	0,000	4,748
	388	12,164	Грза - Сисевац - Странац - веза са државним путем 160	0,000	12,164
	388	6.816	Грза - Сисевац - Странац - веза са државним путем 160	16,454	23,270
	Укупно II приоритета		311,967		

ПРИОРИТЕТИ ПУТЕВА	БРОЈ ПУТ А	km	ДЕОНИЦА	ОД	ДО
III приоритет	157	20,025	Рача - Церовац	0,000	20,025
	162	14,434	Граница ПЗП Пожаревац/Крагујевац (Бобово) - Свилајнац	72,083	86,517
	184	24,334	Горња Сабанта - Јагодина	0,000	24,334
	186	21,914	Ћуприја - Вирине - Деспотовац	0,000	21,914
	186	14,591	Водна - Граница ПЗП Зајечар/Крагујевац (Крупаја)	26,172	40,763
	188	20,138	Рековац - Превешт	0,000	20,138
	189	35,865	веза са државним путем 158 - Бресје - Лоћика - Балушић - Опарић - Граница ПЗП Крагујевац/Крушевац	0,000	35,865
	369	11,475	веза са државним путем 25 - Светлић	0,000	11,475
	369	9,362	Борци-Рача	15,275	24,637
	370	6,819	Граница ПЗП Пожаревац/Крагујевац - Бошњане - Адровац	5,905	12,724
	380	16,943	Баре - Топоница - Кнић	0,000	16,943
	381	7,198	веза са државним путем 183 - Течић - Вукмановац - Лоћика	0,000	7,198
	382	13,654	Граница ПЗП Крушевац/Крагујевац - Опарић - Превешт - Манастир Каленић	4,250	17,904
	383	46,034	Свилајнац - Бресје - Дубока - Глоговац - Крушар - Ћуприја	0,000	46,034
	384	2,247	Деспотовац - Манастир Манасија	0,000	2,247
Укупно III приоритета		265,033			
Не одржава се у зимском периоду II приоритет	388	4,290	Кучај (Сисевац) - Сисевац		
Не одржава се у зимском периоду III приоритет	369	3,800	Светлић-Борци	11,475	15,275
Укупно ПЗП "КРАГУЈЕВАЦ" д.о.о. Крагујевац		726,438			
Укупно ПЗП "КРАГУЈЕВАЦ" д.о.о. Крагујевац са путевима који се не одржавају		734,528			

ШТАБ ЗИМСКЕ СЛУЖБЕ

ПОДАЦИ ПРЕДУЗЕЋА ЗА ОДРЖАВАЊЕ

ПРЕДУЗЕЋЕ	ПЗП "КРАГУЈЕВАЦ" д.о.о. Крагујевац
АДРЕСА	Улица Танаска Рајића 16, Крагујевац
ТЕЛЕФОН	/
Е-МАИЛ (за налоге штаба ЗС)	pzpodrzavanje@gmail.com , vbjelanovic@yahoo.com
ОПШТИНЕ НА ТЕРИТОРИЈИ	Крагујевац, Краљево, Кнић, Јагодина, Баточина, Рача, Деспотовац, Свилајнац, Параћин, Ћуприја, Топола, Лапово, Рековац.

ИМЕ И ПРЕЗИМЕ	ПОЗИЦИЈА	ТЕЛЕФОН	МОБИЛНИ
Љубиша Живковић	генерални директор	/	064/89-58 500
Владимир Бјелановић	Р.Р.Ј. „Одржавање	/	064/89-58-530
Милан Словић	Р.Р.Ј. „Градња	/	064/89-58-520
Миладин Миловановић	Р.Р.Ј. „Механизација и Ремонт“	/	064/89-58-537
Бокан Драгоја	Р.Р.Ј. „Каменолом“, члан	/	064/89-58-535

СПИСАК ОДГОВОРНИХ ЛИЦА ПО ПУНКТОВИМА

ПУНКТОВИ	ОДГОВОРНО ЛИЦЕ	ТЕЛЕФОН	МОБИЛНИ
Крагујевац	Александар Ружић	034/332-219	065/89-58-571
Жировница	Марко Јаковљевић		066/85-85-823
Рача	Миљан Лаковић	/	065/89-58-561
Светиња	Љубиша Гавриловић	/	064/89-58-538
Ћуприја	Жарко Јовановић	035/84-75-433	064/89-58-547
Деспотовац	Милош Вучковић	035/611-538	065/89-58-578
Свилајнац	Златко Циганковић	035/312-330	064/89-58-556
Белушић	Милош Цветановић	035/713-122	064/895-85-21
Равни Гај	Бранислав Ерић	034/591-380	064/89-58-509
Равна Река	Милан Јовановић	035/627-539	065/89-58-579

НАДЗОРНА СЛУЖБА НА ДРЖАВНИМ ПУТЕВИМА I Б И II РЕДА

ИМЕ И ПРЕЗИМЕ	ПОЗИЦИЈА	ТЕЛЕФОН
Зоран Миличављевић	главни надзорни орган	064/89-58-515
Зоран Суботић	помоћни надзорни орган	063/30-87-47

ЛОКАЦИЈЕ КРИТИЧНИХ МЕСТА НА ДРЖАВНИМ ПУТЕВИМА I Б И II РЕДА

ОЗНАКА ПУТА	ДЕОНИЦА	СТАЦИОНАЖА		НАПОМЕНА
		Од	До	
24	Никшићко брдо	11+382	14+805	зона изненадног завејавања
24	Превој Вучковица	39+632	43+044	зона изненадног завејавања
25	Превој Светиња	52+139	56+103	зона изненадног завејавања
46	Мост на Гружанском језеру	4+819	8+499	мост
157	Превој Висак	4+585	9+120	велики успон, зона изненадног завејавања
160	Свилајнац	193+191	193+443	мост на Великој Морави
160	Сењски рудник	114+381	114+963	зона завејавања, велики успон
177	Думача	83+934	85+434	велики успон, зона изненадног завејавања
183	Липар	9+993	10+893	успон, зона завејавања
183	Превој Горња Сабанта	11+793	15+093	зона изненадног завејавања
186	Превој Сладаја, Пањевац	30+152	30+692	велики успон, зона изненадног завејавања

ЛОКАЦИЈА НАМЕЊЕНА ЗА ЗАУСТАВЉАЊЕ И ДИСЛОЦИРАЊЕ ВОЗИЛА НА ДРЖАВНИМ ПУТЕВИМА I Б И II РЕДА

Локације намењене за заустављање и дислоцирање возила када је то неопходно ради интервенција на путевима при делимичном или потпуном прекиду саобраћаја.

Број пута	Деоница	Опис локације	Стационажа
24	Рогот - Крагујевац	Паркинг код хотела Кошута	
24	Рогот - Крагујевац	Паркинг код Баточине	5+500
24	Рогот - Крагујевац	Излаз из Крагујевца (зауставна трака)	
24	Крагујевац - Краљево	Трећа трака	
24	Крагујевац - Краљево	Паркинг код хотела Еуро-Гај	42+750
25	Божурња - Крагујевац	Паркинг код Божурњске чесме	
25	Божурња - Крагујевац	Паркинг код кафане Песник	
157	Рача - Церовац	Паркинг код комбината Собовица	18+150

ДЕЖУРНЕ СЛУЖБЕ ПОЛИЦИЈСКИХ СТАНИЦА

Дежурне полицијске станице	Контакт телефон
ПС Крагујевац	034/324-426
ПС Краљево	036/331-777
ПС Аранђеловац	034/569-171
ПС Топола	034/569-433
ПС Јагодина	035/82-25-210
ПС Баточина	034/569-453
ПС Лапово	034/569-469
ПС Кнић	034/510-122
ПС Рача	034/569-486
ПС Ћуприја	035/88-71-092
ПС Параћин	035/561-105
ПС Рековац	035/84-11-050
ПС Деспотовац	035/611-036
ПС Свилајнац	035/312-340
ПС Велика Плана	026/521-161

"ПУТЕВИ" а.д. Ужице

31
- "ПУТЕВИ" А.Д. УЖИЦЕ -

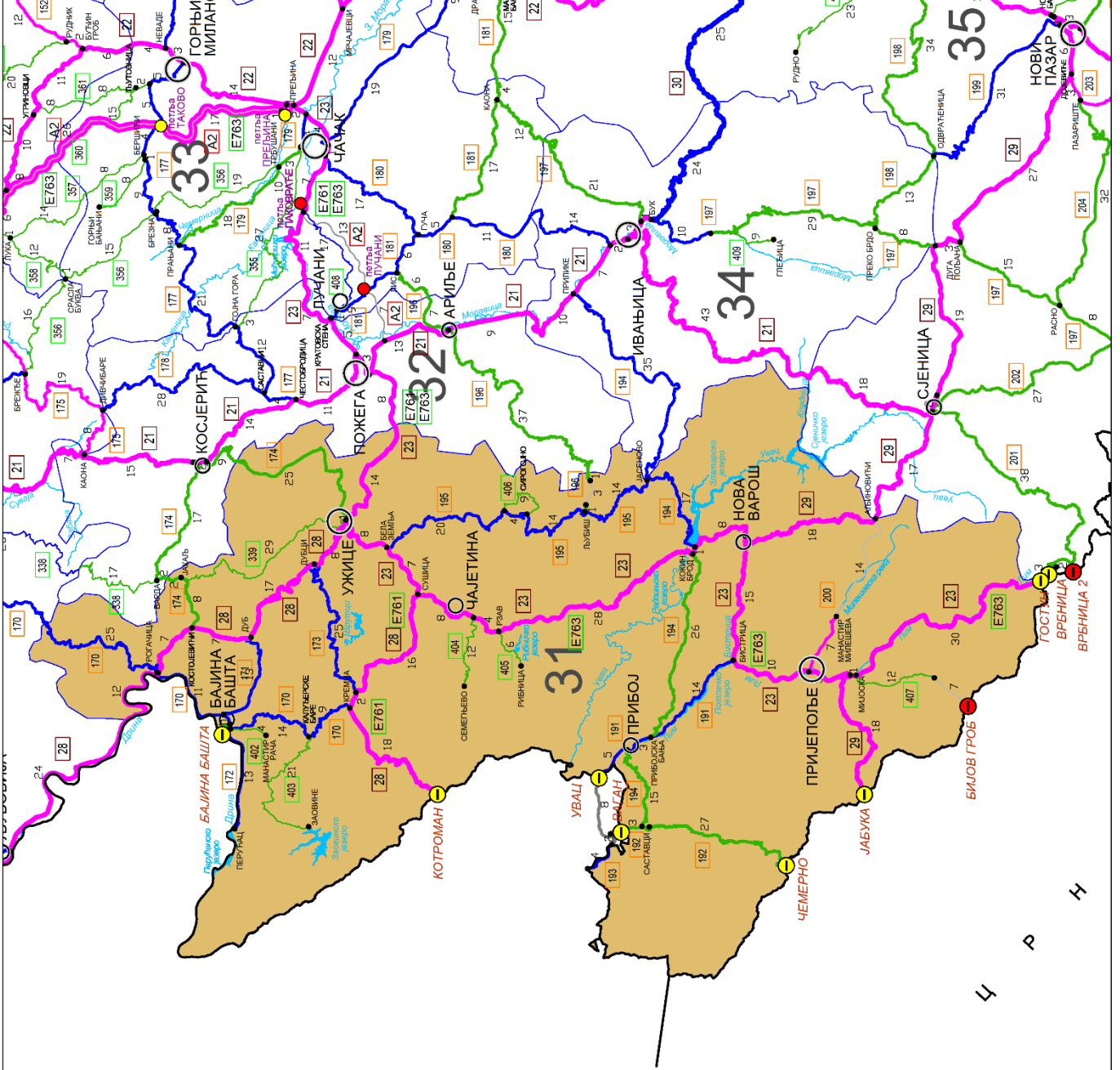
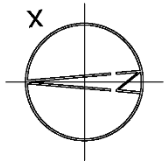
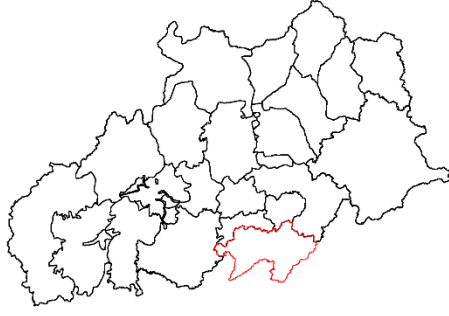

- I приоритет
- II приоритет
- III приоритет
- државна граница путева у савезу
- општинско место
- неутраљена петља
- државна граница (граници граница у функцији јавног саобраћаја)
- државна граница (граници граница у функцији јавног саобраћаја)
- дужина двоцифре

"ПУТЕВИ" а.д. Ужице

ПРИОРИТЕТИ ПУТНИХ ПРАВАЦА
државних путева IБ и II реда
у зимској служби за сезону 2021/2022. год

ПРИОРИТЕТИ ПУТЕВА	БРОЈ ПУТА	km	ДЕОНИЦА	ОД	ДО
I приоритет	23	137,560	Граница ПЗП Пожега/Ужице (Узићи) - Ужице - Чајетина - Нова Варош - Пријепоље - државна граница са Црном Гором (гранични прелаз Гостун)	131,851	269,411
	28	52,430	Граница ПЗП Ваљево/Ужице (Оклетац) - Рогачица - Костојевићи - Ужице	68,498	120,928
	28	36,365	Кнежевићи - Кремна - државна граница са Босном и Херцеговином (гранични прелаз Котроман)	120,928	157,293
	29	18,092	државна граница са Црном Гором (гранични прелаз Јабука) - Пријепоље	0,000	18,092
	29	18,406	Нова Варош - Граница ПЗП Ужице/Нови Пазар	18,092	36,498
	200	7,439	Пријепоље - Манастир Милешева	0,000	7,439
Укупно I приоритета		270,292			
II приоритет	170	61,902	Граница ПЗП Ваљево/Ужице (Дебело Брдо) - Рогачица - Бајина Башта - Калуђерске Баре - Кремна	34,959	96,861
	171	14,731	Дуб - Бајина Башта - државна граница са Босном и Херцеговином (гранични прелаз Бајина Башта)	0,000	14,731
	173	24,613	Кремна - Дубци	0,000	24,613
	191	22,267	Бистрица - Прибој - државна граница са Босном и Херцеговином (гранични прелаз Увац)	0,000	22,267
	193	4,425	државна граница са Босном и Херцеговином - Сјеверин - државна граница са Босном и Херцеговином	0,000	4,425
	194	17,094	Граница ПЗП Ивањица/Ужице (Јасеново) - Кокин Брод	35,163	52,257
	195	52,411	Бела Земља - Љубиш - Јасеново	0,000	52,411
Укупно II приоритета		197,443			

ПРИОРИТЕТИ ПУТЕВА	БРОЈ ПУТА	km	ДЕОНИЦА	ОД	ДО
III приоритет	172	12,762	Бајина Башта - Перућац	0,000	12,762
	174	24,631	Ужице - Каран - Косјерић - Граница ПЗП Ужице/Пожега	0,000	24,631
	174	10,086	Граница ПЗП Пожега/Ужице (Варда) - Јакаљ - Костојевићи	52,045	62,131
	192	29,336	државна граница са Црном Гором (гранични прелаз Чемерно) - државна граница са Босном и Херцеговином (гранични прелаз Ваган)	0,000	29,336
	194	41,069	Кокин Брод - Рутоши - Прибојска Бања - Прибој - веза са државним путем 192	52,257	93,326
	196	2,176	Граница ПЗП Пожега/Ужице - Љубиш	49,427	50,740
	339	29,237	Јакаљ - Јелова Гора - Ужице	0,000	29,237
	402	4,307	веза са државним путем 170 - Рача - Манастир Рача	0,000	4,307
	403	21,011	Калуђерске Баре - Митровац - Заовине	0,000	21,011
	404	11,648	веза са државним путем 23 - Семеђево	0,000	11,648
	405	5,785	Рзав - Рибница	0,000	5,785
	406	9,395	веза са државним путем 195 - Сирогојно	0,000	9,395
	407	12,150	Мијоска - Думљани - Матаруге	0,000	12,150
	Укупно III приоритета		213,593		
Укупно "ПУТЕВИ" а.д. Ужице		681,328			

ШТАБ ЗИМСКЕ СЛУЖБЕ

ПОДАЦИ ПРЕДУЗЕЋА ЗА ОДРЖАВАЊЕ	
ПРЕДУЗЕЋЕ	"ПУТЕВИ" а.д. Ужице
АДРЕСА	Улица Николе Пашића 38, Ужице
ТЕЛЕФОН	031/512-655
Е-МАИЛ (за налоге штаба ЗС)	gordana.guduric@puteviuzice.com
ОПШТИНЕ НА ТЕРИТОРИЈИ	Ужице, Чајетина, Бајина Башта, Прибој, Нова Варош, Пријеполје.

ИМЕ И ПРЕЗИМЕ	ПОЗИЦИЈА	ТЕЛЕФОН	МОБИЛНИ
Иван Пунишић	извршни директор за техничке послове, руководилац штаба	/	064/83-02-130
Дејан Тејић	извршни директор за механизацију, заменик	/	064/83-02-074
Гордана Гудурић	одговорни руководилац радова, заменик	/	064/83-02-178
Ален Мушановић	руководилац одржавања, члан	/	064/83-02-360
Едина Џиновић	руководилац одржавања, члан	/	064/83-02-114

СПИСАК ОДГОВОРНИХ ЛИЦА ПО ПУНКТОВИМА

ПУНКТОВИ	ОДГОВОРНО ЛИЦЕ	ТЕЛЕФОН	МОБИЛНИ
Мачкат-главни пункт	Владан Мићић	031/38-34-323	064/83-02-106
Б.Башта-пункт	Лука Крстић	031/865-583	064/83-02-141
Бела Стена-главни пункт	Наталија Шалипуровић	033/714-526	064/83-02-067
Нова Варош- пункт	Алмир Спахић	033/61-075	064/83-02-041
Пријеворац-пом.пункт	Алмир Спахић	/	064/83-02-041

НАДЗОРНА СЛУЖБА НА ДРЖАВНИМ ПУТЕВИМА I Б И II РЕДА

ИМЕ И ПРЕЗИМЕ	ПОЗИЦИЈА	ТЕЛЕФОН
Ужице-Чајетина-Бајина-Башта		
Младен Николић	главни надзорни орган	064/83-02-254
Пријеполје, Прибој, Нова Варош		
Зоран Вараклић	главни надзорни орган	064/83-02-126

ЛОКАЦИЈЕ КРИТИЧНИХ МЕСТА НА ДРЖАВНИМ ПУТЕВИМА I Б И II РЕДА

ОЗНАКА ПУТА	ДЕОНИЦА	СТАЦИОНАЖА		НАПОМЕНА
		Од	До	
23	Сурдук	148+700	151+300	успон
23	Палисад	165+600	167+700	превој, завејавање
23	Смиљански закоси	172+500	174+560	усеци, снежни наноси
23	Јокина ћуприја	176+100	177+100	снежни наноси
23	Борова Глава	181+300	183+800	превој, завејавање, снежни наноси
23	Подстрани поток	184+450	185+000	успон, кривина
23	Зона моста Пријеворац	187+800	188+200	успон
23	Браношевац	206+700	208+700	успон, кривина
28	Оклетац	72+500	74+300	зона изненадне појаве леда
28	Царевац	89+000	89+500	зона изненадне појаве леда
28	Кадинача	99+500	109+600	превој, серпентина, снежни наноси
28	Бранешци	123+400	124+100	завејавање, лед
28	Шљивовица	128+600	137+100	велики успон, превој, снежни наноси
28	Трговиште	139+600	141+700	снежни наноси
28	Шарган	144+300	147+300	успон у кривинама
29	Јабука	3+300	4+700	успон, превој
29	Панорама	19+500	20+900	успон, превој
29	Скретање Водена пољана	24+200	27+500	успон, кривина, превој
29	Суви Бор	29+000	32+000	успон, кривина, превој
170	Дебело Брдо	34+959	47+100	зона навејавања
170	Котарски поток	79+000	80+100	зона изненадне појаве леда
170	Жлебац	82+000	84+400	успон, серпентине, лед
170	Калуђерске баре	86+500	89+700	успон, навејавање, лед
170	Кремна	92+600	93+300	успон, кривине, лед
171	Николића брдо	0+500	3+900	успон, кривине, лед
172	Бушинско поље	2+200	3+100	зона изненадне појаве леда
173	Дивљачка стена	18+700	19+100	успон, уске, превој
173	Јасике	15+400	16+200	превој, завејавање, лед
173	Врачарића воденица	1+600	2+760	зона изненадне појаве леда
174	Пониковица	6+100	10+600	успон, кривине, лед
174	Колине	18+400	18+840	серпентине, успон
174	Црнокоса	21+400	24+631	серпентине
174	Јакаљ	52+045	55+400	успон, кривине, лед
192	Чемерно	0+000	3+000	успон, кривине, превој
194	Тошића гробље	39+300	40+100	успон, кривине, превејавање
195	Рожанско поље	13+300	14+900	снежни наноси
195	Владаје	22+200	24+900	превој, завејавање
195	Смиљанско брдо	30+700	38+320	превој, завејавање
195	Стража	38+360	42+040	успон, серпентина, завејавање
195	Стража	42+040	42+300	успон, кривине, превој
195	Кузмени	51+200	52+400	успон, серпентине, превој
339	Кондер	9+400	12+700	превој, завејавање
339	Јелова Гора	17+560	25+480	успон, завејавање
403	Калуђерске баре	1+200	5+520	

405	Рибница	3+100	5+200	успон, завејавање
406	Сирогојно	6+100	9+395	превој, завејавање
407	Думљани	7+800	8+300	успон, кривине, превој

ЛОКАЦИЈА НАМЕЊЕНА ЗА ЗАУСТАВЉАЊЕ И ДИСЛОЦИРАЊЕ ВОЗИЛА НА ДРЖАВНИМ ПУТЕВИМА IБ И II РЕДА

Локације намењене за заустављање и дислоцирање возила када је то неопходно ради интервенција на путевима при делимичном или потпуном прекиду саобраћаја.

Број пута	Деоница	Опис локације	Стационажа
23	Узићи - расадник	А. стајалиште	132+450
23	Ваљаоница бакра Севојно	А. стајалиште	139+550
23	Бела Земља - Секулићи	Б. станица - паркинг	154+200
23	Златибор-Зеленкада	Б. станица	168+300
23	Борова глава	Паркинг	182+300
23	Увачки мост	Паркинг	198+300
23	Рибњак	Паркинг	210+900
23	Бистрица	Паркинг	223+300
28	Дуб - раскрсница IБ 28 и IIA 171	Раскрсница	94+720
28	Дубоки поток		117+220
28	Бранешко поље	Паркинг	124+950
28	Кремна	Паркинг	137+150
29	Коловрат		17+000
29	Браношевац	Укрштање са путем 23, проширење	18+250
170	Рогачица – раскрсница IБ 28 и IIA 170	Раскрсница	60+570
170	Бајина Башта	Паркинг	70+420
171	Пилица	Проширење/ паркинг	7+500

ДЕЖУРНЕ СЛУЖБЕ ПОЛИЦИЈСКИХ СТАНИЦА

Дежурне полицијске станице	Контакт телефон
ПС Ужице	031/513-688
ПС Бајина Башта	031/865-092
ПС Чајетина	031/831-222
ПС Златибор	031/841-039
ПС Пријеполје	033/712-187
ПС Прибој	033/2445-688

"ПУТЕВИ" а.д. Пожега

32
- "ПУТЕВИ" А.Д. ПОЖЕГА -

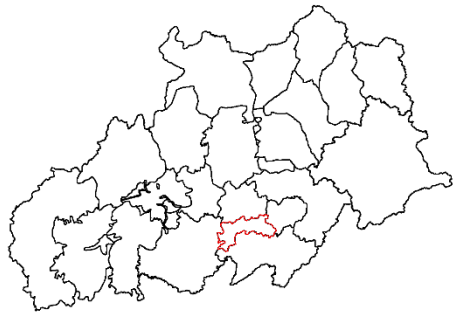

- I приоритет
- II приоритет
- III приоритет
- дефинисан државни путевни удео у одржавању
- општинско место
- - неизграђена петља
- - државна граница (гранични прелаз у функцији јавног саобраћаја)
- - државна граница (гранични прелаз није у функцији јавног саобраћаја)
- | - дужина деонице

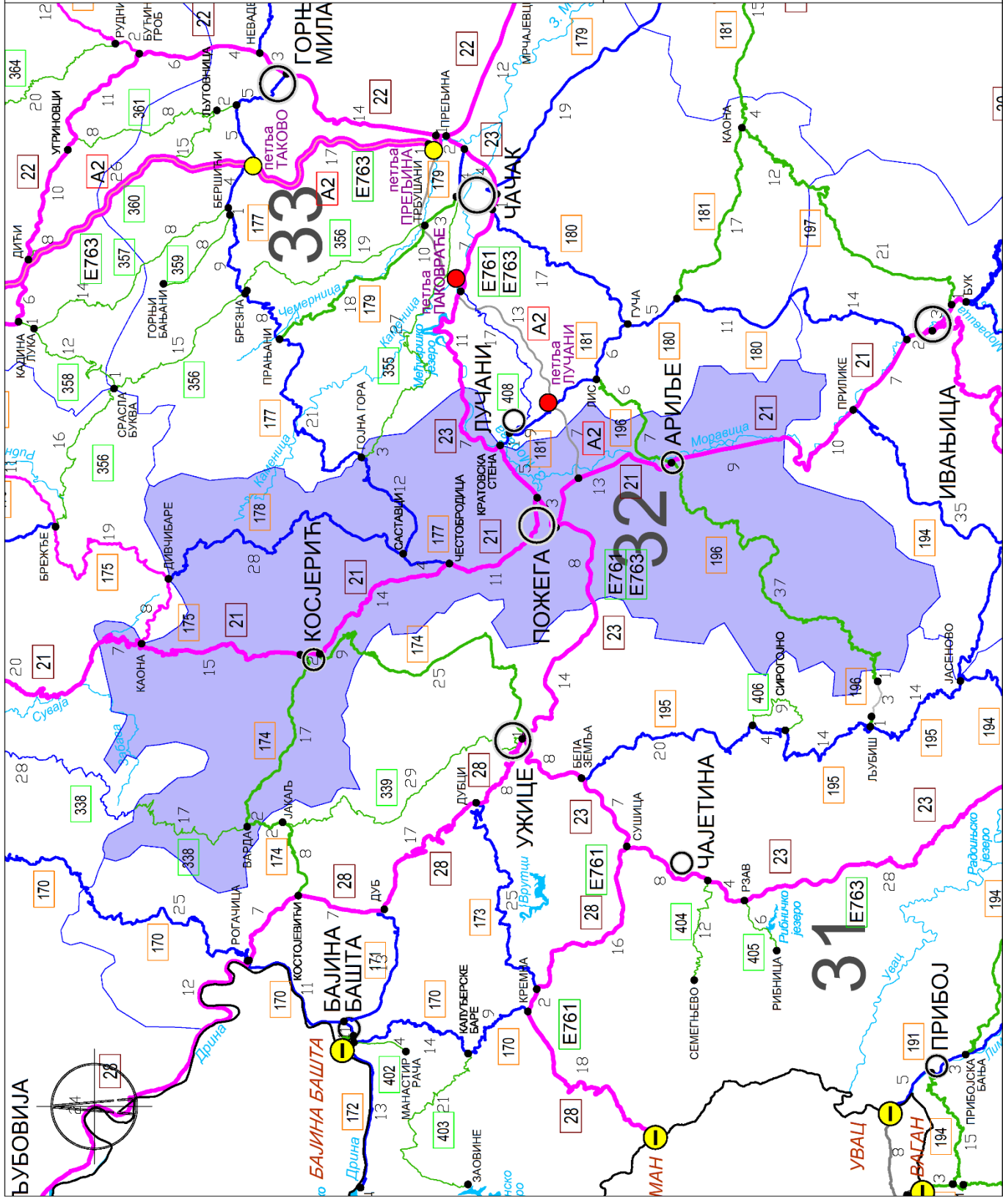

"ПУТЕВИ" а.д. Пожега

**ПРИОРИТЕТИ ПУТНИХ ПРАВАЦА
државних путева IБ и II реда
у зимској служби за сезону 2021/2022. год**

ПРИОРИТЕТИ ПУТЕВА	БРОЈ ПУТА	km	ДЕОНИЦА	ОД	ДО
I приоритет	21	70,296	Граница ПЗП Ваљево/Пожега (Бачевци) - Косјерић - Пожега - Ариље - Граница ПЗП Пожега/Ивањица (Дивљака)	160,375	230,671
	23	23,797	Граница ПЗП Чачак/Пожега (код општинске табле) - Пожега - Граница ПЗП Пожега/Ужице (Узићи)	108,082	131,879
Укупно I приоритета		94,093			
II приоритет	177	15,687	веза са државним путем 21 - Честобродица - Гојна Гора - Граница ПЗП Пожега/Чачак	0,000	15,687
	178	28,304	Дивчибаре - Тометино Поље - Саставци	0,000	28,304
Укупно II приоритета		43,911			
III приоритет	174	27,189	Граница ПЗП Ужице/Пожега - Косјерић - Сеча Река - Граница ПЗП Пожега/Ужице (Варда)	24,873	52,062
	196	43,728	граница ПЗП Чачак/Пожега (Краварица) - Ариље - Висока - Граница ПЗП Пожега/Ужице	6,272	50,000
	338	17,400	Граница ПЗП Ваљево/Пожега - Варда	28,140	45,540
	355	2,776	Гојна Гора - Граница ПЗП Пожега/Чачак	0,000	2,776
Укупно III приоритета		91,093			
Укупно "ПУТЕВИ" а.д. Пожега		229,177			

ШТАБ ЗИМСКЕ СЛУЖБЕ

ПОДАЦИ ПРЕДУЗЕЋА ЗА ОДРЖАВАЊЕ

ПРЕДУЗЕЋЕ	"ПУТЕВИ" а.д. Пожега
АДРЕСА	Улица Књаза Милоша 76, Пожега
ТЕЛЕФОН	/
Е-МАИЛ (за налоге штаба ЗС)	zimska.putevipozega@gmail.com
ОПШТИНЕ НА ТЕРИТОРИЈИ	Пожега, Ариље, Косијерић.

ИМЕ И ПРЕЗИМЕ	ПОЗИЦИЈА	ТЕЛЕФОН	МОБИЛНИ
Милорад Филиповић	руководилац штаба	/	064/86-93-018
Марија Стојчић	члан	/	064/86-93-050
Јово Туцовић	члан	/	064/86-93-015
Радојица Боловић	члан	/	064/86-93-009

СПИСАК ОДГОВОРНИХ ЛИЦА ПО ПУНКТОВИМА

ПУНКТОВИ	ОДГОВОРНО ЛИЦЕ	ТЕЛЕФОН	МОБИЛНИ
Пожега	Марија Стојчић	031/38-11-167	064/86-93-050
Косјерић	Радојица Боловић	031/37-81-350	064/86-93-009
Ариље	Јово Туцовић	031/893-964	064/86-93-015

НАДЗОРНА СЛУЖБА НА ДРЖАВНИМ ПУТЕВИМА I Б И II РЕДА

ИМЕ И ПРЕЗИМЕ	ПОЗИЦИЈА	ТЕЛЕФОН
Душан Куљанин	главни надзорни орган	064/83-02-282
Стефан Гавриловић	помоћни надзорни орган	064/83-35-776

ЛОКАЦИЈЕ КРИТИЧНИХ МЕСТА НА ДРЖАВНИМ ПУТЕВИМА I Б И II РЕДА

ОЗНАКА ПУТА	ДЕОНИЦА	СТАЦИОНАЖА		НАПОМЕНА
		Од	До	
21	Бачевци – Мрчића мост (Букови) са превојем Каона	160+382	173+284	планински превој
21	Ражана - Косјерић	174+720	183+125	могућа изненадна поледица
21	Тубићи - Каленићи	186+800	195+400	могућа изненадна поледица
21	Каленићи – Ковачевића песак	195+400	198+532	превој на путу
21	Ступчевићи - Дивљака	228+200	230+671	могућност изненадне поледице
23	Асановац	108+097	129+953	могућност изненадне поледице
23	Мост на обилазници око Пожеге	122+048	122+161	могућност изненадне поледице
23	Засек код Узића	130+046		могућност изненадне поледице
174	Сеча река - Варда	41+458	50+521	планински превој
177	Горња Добриња - Шилковица	11+500	15+687	планински превој
178	Дивчибаре – Тометино поље	0+000	9+000	планински превој
178	Душковци – Богићевића брдо	18+000	22+000	планински превој
178	Јежевица - Мађер	24+000	27+200	велики успон
178	Мост Мађер – мост Саставци	27+200	28+304	могућа изненадна поледица
196	Ариље – Висока – мост Вироштак	12+508	35+600	планински превој
196	Мост Вироштак - Висока	35+600	45+329	планински превој
196	Висока – пут ка Љубишу	45+329	49+427	високи успон
338	Од Варде ка Јакњу	45+540		планински превој
355	Шилковица - Рошци	0+000	2+776	планински превој

ЛОКАЦИЈА НАМЕЊЕНА ЗА ЗАУСТАВЉАЊЕ И ДИСЛОЦИРАЊЕ ВОЗИЛА НА ДРЖАВНИМ ПУТЕВИМА IБ И II РЕДА

Локације намењене за заустављање и дислоцирање возила када је то неопходно ради интервенција на путевима при делимичном или потпуном прекиду саобраћаја.

Број пута	Деоница	Опис локације	Стационажа
23	Асановац-Пожега - Узићи	Паркинг код мотела Мерак	110+360-110+583
23	Асановац-Пожега - Узићи	Проширење	111+580-111+650
23	Асановац-Пожега - Узићи	Трака за искључење	112+967-113-165
23	Асановац-Пожега - Узићи	Проширење	115+889-116+050
23	Асановац-Пожега - Узићи	Проширење	117+027-117+139
23	Асановац-Пожега - Узићи	Проширење	117+660-117+702
23	Асановац-Пожега - Узићи	Трака за искључење	118+839-119+090
23	Асановац-Пожега - Узићи	Проширење	119+937-120+080
23	Асановац-Пожега - Узићи	Проширење	123+758-123+818
23	Асановац-Пожега - Узићи	Б.станица	123+950-124+100
23	Асановац-Пожега - Узићи	Проширење	125+263-125+592
23	Асановац-Пожега - Узићи	Проширење	126+332-126+120
23	Асановац-Пожега - Узићи	Проширење	126+880-127+080
23	Асановац-Пожега - Узићи	Проширење	127+260-127+500
23	Асановац-Пожега - Узићи	Проширење	128+660-128+700
23	Асановац-Пожега - Узићи	Проширење	130+741-130+805
21	Бачевци – Косјерић – Ковачевића песак - Пожега		160+382-209+141
21	Пожега – Ариље - Дивљака		209+141-230+671

ДЕЖУРНЕ СЛУЖБЕ ПОЛИЦИЈСКИХ СТАНИЦА

Дежурне полицијске станице	Контакт телефон
ПС Пожега	031/714-933
ПС Ариље	031/3891-204
ПС Косјерић	031/781-171

STRABAG d.o.o. - огранак “ПУТЕВИ” Чачак

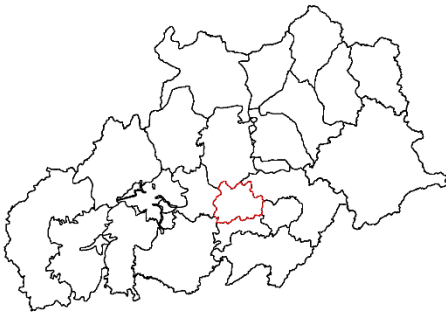

- I приоритет
- II приоритет
- III приоритет
- десница државних путева I и II реда у одржавање
- општинско место
- неистражена петља
- M - дужина доилице

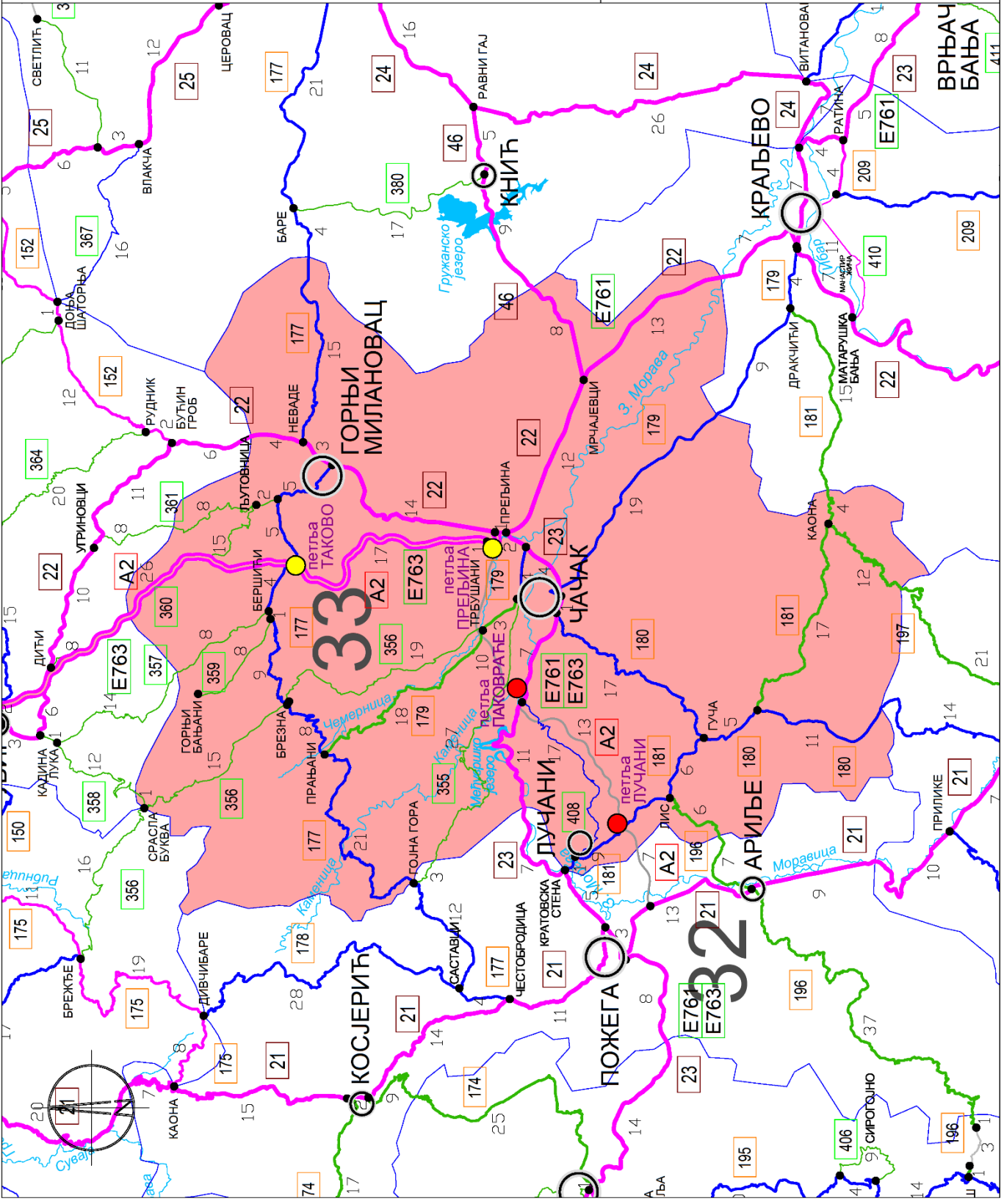

STRABAG d.o.o. - огранак "ПУТЕВИ" Чачак**ПРИОРИТЕТИ ПУТНИХ ПРАВАЦА
државних путева IБ и II реда
у зимској служби за сезону 2021/2022. год**

ПРИОРИТЕТИ ПУТЕВА	БРОЈ ПУТА	km	ДЕОНИЦА	ОД	ДО
I приоритет	веза А2 и пута 22	2,109	Прелјина (крај изграђеног АП) - Прелјина веза са А2	0,000	2,109
	22	47,278	Граница ПЗП Београд/Чачак - Горњи Милановац - Прелјина - Мрчајевци - Граница ПЗП Чачак/Нови Пазар (Адрани до моста на Западној Морави)	103,960	151,238
	23	24,964	Прелјина - Чачак - Граница ПЗП Чачак/Пожега (код општинске табле)	83,118	108,082
	46	8,129	Бумбарово Брдо - Граница ПЗП Крагујевац/Чачак - Кнић - Мрчајевци	14,340	22,469
Укупно I приоритета		82,480			
II приоритет	177	67,697	Граница ПЗП Пожега/Чачак - Прањани - Бершићи - Таково - Горњи Милановац - Неваде - Граница ПЗП Чачак/Крагујевац	15,623	83,320
	179	22,713	Љубић - Чачак - Граница ПЗП Чачак/Нови Пазар	21,168	43,881
	180	32,946	Чачак - Гуча - Граница ПЗП Чачак/Ивањица	0,000	32,946
	181	15,952	Кратовска Стена - Лучани - Гуча	0,000	15,952
	408	16,924	веза са државним путем 23- Марковица - Лучани	0,000	16,924
Укупно II приоритета		156,232			

ПРИОРИТЕТИ ПУТЕВА	БРОЈ ПУТА	km	ДЕОНИЦА	ОД	ДО
III приоритет	179	21,168	Прањани - Трбушани - Љубић	0,000	21,168
	181	20,924	Гуча - Каона - Граница ПЗП Чачак/Нови Пазар	15,952	36,876
	196	6,309	Лис - граница ПЗП Чачак/Пожега (Краварица)	0,000	6,309
	197	12,402	Каона - Граница ПЗП Чачак/Ивањица (Ливаде)	0,000	12,402
	355	27,021	Граница ПЗП Пожега/Чачак - Пријевор - Љубић	2,776	29,797
	356	34,321	Граница ПЗП Ваљево/Чачак - Срезоевци - Трбушани	16,321	50,642
	357	8,567	Граница ПЗП Београд/Чачак (Рајац) - Бершићи	14,802	23,369
	358	1,463	Кадина Лука - Срасла Буква	11,715	13,178
	359	8,060	Бершићи - Горњи Бањани	0,000	8,060
	360	17,056	Граница ПЗП Београд/Чачак (Бољковци) - веза са државним путем 177	7,734	24,790
	361	8,489	Граница ПЗП Београд/Чачак - Шилопај	28,128	36,617
Укупно III приоритета		165,780			
Укупно STRABAG d.o.o. - огранак "ПУТЕВИ" Чачак		404,492			

ШТАБ ЗИМСКЕ СЛУЖБЕ

ПОДАЦИ ПРЕДУЗЕЋА ЗА ОДРЖАВАЊЕ	
ПРЕДУЗЕЋЕ	STRABAG d.o.o. - огранак "ПУТЕВИ" Чачак
АДРЕСА	Улица 600 2, Чачак
ТЕЛЕФОН	060/86-18-263, 060/86-18-263
Е-МАИЛ (за налоге штаба ЗС)	zsputevicacak@strabag.com , putevi.cacak@strabag.com
ОПШТИНЕ НА ТЕРИТОРИЈИ	Чачак, Горњи Милановац, Лучани.

ИМЕ И ПРЕЗИМЕ	ПОЗИЦИЈА	ТЕЛЕФОН	МОБИЛНИ
Александар Остојић	руководилац штаба	032/51-55-300	060/86-18-227
Марко Трифуновић	заменик руководиоца штаба	032/51-55-300	060/86-18-232
Милан Јеринић	члан	032/51-55-300	060/86-18-217
Стефан Неволјица	члан	032/51-55-300	060/86-18-577
Бошко Милутиновић	члан	032/51-55-300	060/86-18-216
Милорад Ћировић	члан	032/51-55-300	060/86-18-235
Марија Јовановић	члан	032/51-55-300	060/86-18-246

СПИСАК ОДГОВОРНИХ ЛИЦА ПО ПУНКТОВИМА

ПУНКТОВИ	ОДГОВОРНО ЛИЦЕ	ТЕЛЕФОН	МОБИЛНИ
Чачак	Момчило Пешаковић	032/51-55-300	060/86-18-263 066/86-19-272
Горњи Милановац	Милован Благојевић	032/713-371	066/86-19-306 060/86-18-203
Гуча	Александар Грујичић	032/854-219	066/86-19-307 060/86-18-219

НАДЗОРНА СЛУЖБА НА ДРЖАВНИМ ПУТЕВИМА IБ И II РЕДА

ИМЕ И ПРЕЗИМЕ	ПОЗИЦИЈА	ТЕЛЕФОН
Дејан Стојановић	одговорни надзорни орган	064/851-23-44

ЛОКАЦИЈЕ КРИТИЧНИХ МЕСТА НА ДРЖАВНИМ ПУТЕВИМА I Б И II РЕДА

ОЗНАКА ПУТА	ДЕОНИЦА	СТАЦИОНАЖА		НАПОМЕНА
		Од	До	
22	Сврачковци-Чачак (Брђанска клисура)	115+700	119+915	зона изненадне појаве леда
23	Мост на З.Морави	86+905	87+160	зона изненадне појаве леда
23	Вијадукт	88+443	88+843	зона изненадне појаве леда
23	Од Бељине до Овчар Бање-клисура уз Западну Мораву	93+630	108+000	зона изненадне појаве леда
46	Бресница- Марковића брдо	15+025	17+025	успон
177	Гојна Гора - Шилговица	15+623	21+900	зона завејавања
177	Каменица - Гојна Гора	21+900	25+500	успони и опасне кривине
177	Бершићи - Теочин - Леушићи	36+312	53+155	успони и опасне кривине
177	Успон Срчаник	62+777	64+500	успон и опасна кривина
177	Рапај брдо	70+900	71+900	успон
179	Успон Јелино брдо	1+700	2+200	успон
179	Клисура поред Чемернице	2+200	9+900	зона изненадне појаве леда
179	Кривина на Карачи	31+590	31+610	опасна кривина
179	Кривина иза Слатине	39+190	39+590	опасна кривина
179	Успон са оштром кривином	40+290	40+690	опасна кривина
180	Дубоки поток-Превој Караула	5+500	7+500	зона завејавања
180	Караула-Граб	7+600	9+600	зона изненадне појаве леда западна страна
180	Успон Вучковица	33+000	35+000	западна страна зона изненадне појаве леда и завејавања
181	Мост на З.Морави	0+280	0+412	мостови
181	Мост у Дљину	1+350	1+450	мостови
181	Мост у Крстацу	5+450	5+520	мостови
181	Каона- Мирјићи	33+246	36+876	велики успон
196	Лис-Краварица	0+000	6+309	успон и кривине
197	Каона-Ливаде	1+000	3+000	зона завејавања
355	Шилговица	0+000	4+000	сметови
355	Цагање-Јанчићи	4+000	17+290	успон и опасне кривине
356	Брајићко гробље	23+700	29+700	сметови
356	Теочин-Срезејевци	31+626	37+000	сметови
356	Г.Горевница-Јелџен	40+250	46+950	сметови
357	Бершићи - Рајац	10+950	23+370	зона завејавања
360	Успон у Врнчанима	13+200	15+900	успон
361	Калиманићи - Шилопај	26+200	36+600	успон Љутовница
408	Успон Марковица - код чесме	3+500	4+980	успон
408	Место Потајник	9+100	10+500	успон и кривине

ЛОКАЦИЈА НАМЕЊЕНА ЗА ЗАУСТАВЉАЊЕ И ДИСЛОЦИРАЊЕ ВОЗИЛА НА ДРЖАВНИМ ПУТЕВИМА I Б И II РЕДА

Локације намењене за заустављање и дислоцирање возила када је то неопходно ради интервенција на путевима при делимичном или потпуном прекиду саобраћаја.

Број пута	Деоница	Опис локације	Стационажа
22	Сврачковци –Горњи	Проширење у Семедражу код кафане Национал	
22	Милановац-Прељина-Адрани	Постојећа проширења поред пута	
23	Овчар Бања - Прељина	Постојећа проширења поред пута	
46	Бумбарево брдо - Мрчајевци	Проширења у Бресници код кафане "Транзит"	
46	Бумбарево брдо - Мрчајевци	варошици Бресница	18+100-18+400
177	Горњи Милановац Враћевшница -	Проширење код конфекције Рудник	68+500-68+860
177	Горњи Милановац Враћевшница	Проширења у Враћевшници	81+000-81+200
179	Прањани-Чачак-Горичани	Проширења у Миоковцима	12+800-12+900
179	Прањани-Чачак-Горичани	Проширења у Трбушанима	17+770-18+170
180	Чачак - Гуча - Вучковица	Проширења поред пута у Ртима	23+750-23+900
180	Чачак - Гуча - Вучковица	Проширења поред пута у Котражи	28+410-28+480
181	Кратовска стена - Лучани - Гуча – Мирајићи	Проширења у Ђерађу	2+777-3+120
181	Кратовска стена - Лучани - Гуча – Мирајићи	Проширења у Пухову	9+000-9+500
196	Лис - Краварица	Проширење на почетку деонице код моста у Лису	0+100-0+200
197	Каона - Ливаде	Проширење на почетку деонице у Каони	
355	Чачак - Шилковица	Проширење у Пријевору и Цагањама	
356	Брајићи – Теочин – Горња Горевница	Проширење на почетку деонице у Теочину, у Срезојевцима и у Г. Горевници	
357	Бершићи - Рајац	Проширење у Бершићима	
361	Калиманићи - Шилопај	Проширење на почетку деонице код војске	

ДЕЖУРНЕ СЛУЖБЕ ПОЛИЦИЈСКИХ СТАНИЦА

Дежурне полицијске станице	Контакт телефон
ПС Чачак	032/363-005
ПС Горњи Милановац	032/363-024
ПС Гуча	032/363-023

"ПУТЕВИ" д.о.о. Ивањица

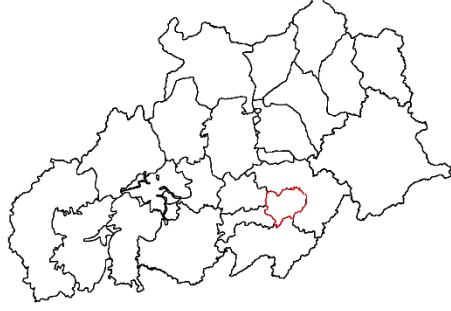

- I приоритет
- II приоритет
- III приоритет
- државна државна путафронтна улога у одржавању
- општинско место
- I
- II
- III
- дужина деонице

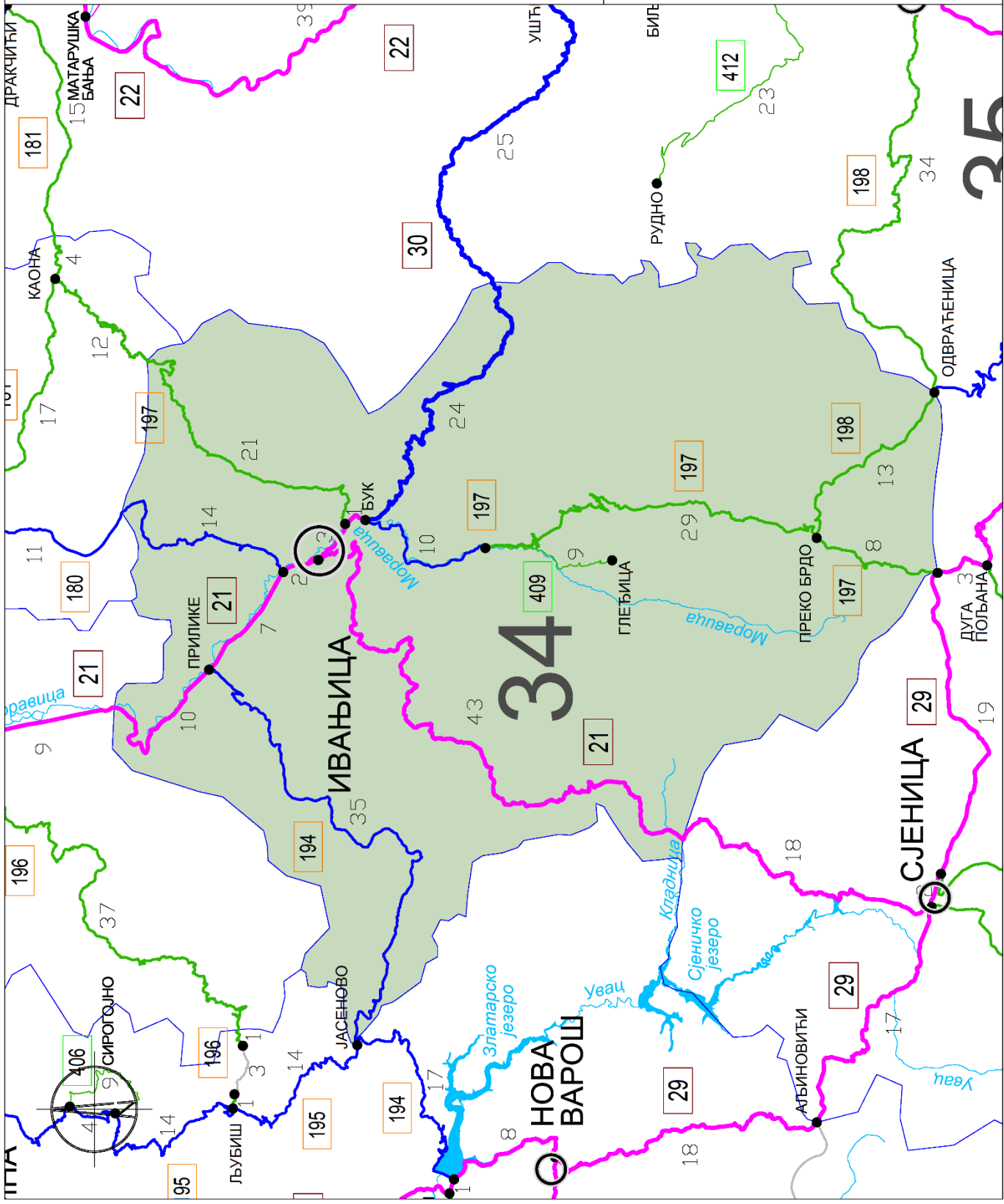

"ПУТЕВИ" д.о.о. Ивањица

ПРИОРИТЕТИ ПУТНИХ ПРАВАЦА
државних путева IБ и II реда
у зимској служби за сезону 2021/2022. год

ПРИОРИТЕТИ ПУТЕВА	БРОЈ ПУТА	km	ДЕОНИЦА	ОД	ДО
I приоритет	21	62,111	Граница ПЗП Пожега/Ивањица (Дивљака) - Ивањица - Граница ПЗП Ивањица/Нови Пазар (Јавор)	230,639	292,750
	30	3,962	Ивањица - Бук	0,000	3,962
Укупно I приоритета		66,073			
II приоритет	30	23,929	Бук - Граница ПЗП Ивањица/Нови Пазар	3,962	27,891
	180	13,832	Граница ПЗП Чачак/Ивањица - Ивањица	32,946	46,778
	194	35,163	Прилике - Катићи - Граница ПЗП Ивањица/Ужице (Јасеново)	0,000	35,163
	197	9,542	Бук - Међуречје - Куманица	33,492	43,034
Укупно II приоритета		82,466			
III приоритет	197	21,090	Граница ПЗП Чачак/Ивањица (Дубац) - Ивањица (Каона)	12,402	33,492
	197	37,174	Преко Брдо - Граница ПЗП Ивањица/Нови Пазар	43,034	80,208
	198	12,584	Граница ПЗП Ивањица/Нови Пазар - Одвраћеница - Преко Брдо	34,286	46,870
	409	8,838	веза са државним путем 197 - Куманица - Глеђица	0,000	8,838
Укупно III приоритета		79,686			
Укупно "ПУТЕВИ" д.о.о. Ивањица		228,225			

ШТАБ ЗИМСКЕ СЛУЖБЕ

ПОДАЦИ ПРЕДУЗЕЋА ЗА ОДРЖАВАЊЕ	
ПРЕДУЗЕЋЕ	"ПУТЕВИ" д.о.о. Ивањица
АДРЕСА	Улица Јаворска 55, Ивањица
ТЕЛЕФОН	032/664-768; 032/51-20-402; 064/83-35-718
Е-МАИЛ (за налоге штаба ЗС)	zimska.sluzba@putevi-ivanjica.rs , nada.tosovic@putevi-ivanjica.rs
ОПШТИНЕ НА ТЕРИТОРИЈИ	Ивањица, Ариље.

ИМЕ И ПРЕЗИМЕ	ПОЗИЦИЈА	ТЕЛЕФОН	МОБИЛНИ
Милан Радовић	руководилац штаба	032/661-820	064/83-35-720
Витомир Арсовић	члан	032/664-768	064/83-35-703
Горан Татовић	члан	032/661-855	064/83-35-708
Зоран Громовић	члан	032/51-20-402	064/83-35-723

СПИСАК ОДГОВОРНИХ ЛИЦА ПО ПУНКТОВИМА

ПУНКТОВИ	ОДГОВОРНО ЛИЦЕ	ТЕЛЕФОН	МОБИЛНИ
Рашчићи	Витомир Арсовић	032/51-20-402 064/83-35-718	064/83-35-703
	Предраг Марковић	032/51-20-402 064/83-35-718	064/83-35-773
	Нада Тошовић	032/664-768	064/83-35-722
Голијска Река	Зоран Громовић	/	064/83-35-723

НАДЗОРНА СЛУЖБА НА ДРЖАВНИМ ПУТЕВИМА I Б И II РЕДА

ИМЕ И ПРЕЗИМЕ	ПОЗИЦИЈА	ТЕЛЕФОН
Душан Куљанин	главни надзорни орган	064/83-02-282
Стефан Гавриловић	помоћни надзорни орган	064/833-57-76

ЛОКАЦИЈЕ КРИТИЧНИХ МЕСТА НА ДРЖАВНИМ ПУТЕВИМА I Б И II РЕДА

ОЗНАКА ПУТА	ДЕОНИЦА	СТАЦИОНАЖА		НАПОМЕНА
		Од	До	
21	Клисура	231+000	237+100	поледица, пут је поред реке
21	Ивањичко гробље	247+000	248+100	опасна кривина у близини реке
21	Црвена Гора	261+600	262+200	превој, завејавање
21	Бадњина	275+500	276+000	превој, завејавање
21	Турски гроб	277+200	277+500	превој, завејавање
21	Циганска раван	287+000	288+000	превој, завејавање на 1350 м.н.в
30	Клековица	12+000	14+000	велики успон 1150 м.н.в.
194	Крст	8+800	9+300	превој, завејавање
180	Биоча	38+800	39+000	кривина
180	Милићевића поток	41+000	41+300	опасна кривина
194	Кисељак	2+000	6+000	опасна кривина и успон
194	Водице	11+000	13+500	превој, изненадна поледица
194	Испод Мучња	16+500	18+000	изненадна поледица
194	Јасеновачко брдо	34+500	35+200	превој, завејавање 1250 м.н.в.
197	Чикер	50+000	51+500	успон
197	Међугорје	58+000	60+000	превој, завејавање 1420 м.н.в.
197	Преко Брдо	71+800	72+400	превој 1450 м.н.в
198	Ђоново поље	41+000	43+000	превој, завејавање на 1750 м.н.в.
198	Преко Брдо	45+700	46+200	превој 1450 м.н.в. ,завејавање

ЛОКАЦИЈА НАМЕЊЕНА ЗА ЗАУСТАВЉАЊЕ И ДИСЛОЦИРАЊЕ ВОЗИЛА НА ДРЖАВНИМ ПУТЕВИМА ІБ И ІІ РЕДА

Локације намењене за заустављање и дислоцирање возила када је то неопходно ради интервенција на путевима при делимичном или потпуном прекиду саобраћаја.

Број пута	Деоница	Опис локације	Стационажа
21	Дивљака – Ивањица-Јавор (Сјеница)	Дивљака- проширење на раскрсници	230+595-230+670
21	Дивљака – Ивањица-Јавор (Сјеница))	Клисура- проширење код манастира Прилике	233+490-233+700
21	Дивљака – Ивањица-Јавор (Сјеница)	Акон- проширење скретање за фабрику	246+450-246+700
21	Дивљака – Ивањица-Јавор (Сјеница)	Пумпа Спонит, проширење код пумпе	248+220-248+350
21	Дивљака – Ивањица-Јавор (Сјеница)	Кушићи, насељено место	278+060-278+360
30	Ивањица- Брадуљица (Ушће)	Бук, раскрсница	4+000
30	Ивањица- Брадуљица (Ушће)	Лучка река, проширење на раскрсници	2+600
30	Ивањица- Брадуљица (Ушће)	Скретање за Девихе	24+000
180	Вучковица- Ивањица (Гуча)	Вучковица, раскрсница	32+950
180	Вучковица- Ивањица (Гуча)	Биоча проширење код кафане	39+970

ДЕЖУРНЕ СЛУЖБЕ ПОЛИЦИЈСКИХ СТАНИЦА

Дежурне полицијске станице	Контакт телефон
ПС Ивањица	032/363 -019
ПС Ариље	031/891-204

"НОВИ ПАЗАР - ПУТ" д.о.о. Нови Пазар

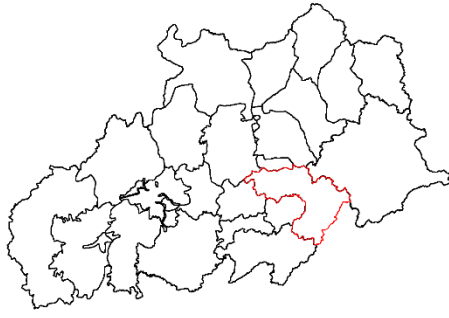

- I приоритет
- II приоритет
- III приоритет

- државна граница према уласку у државу
- општинско место
- неинтегрирана путња
- државна граница (гранични прелаз у функцији јавног саобраћаја)
- државна граница (гранични прелаз и не у функцији јавног саобраћаја)
- држина деснице

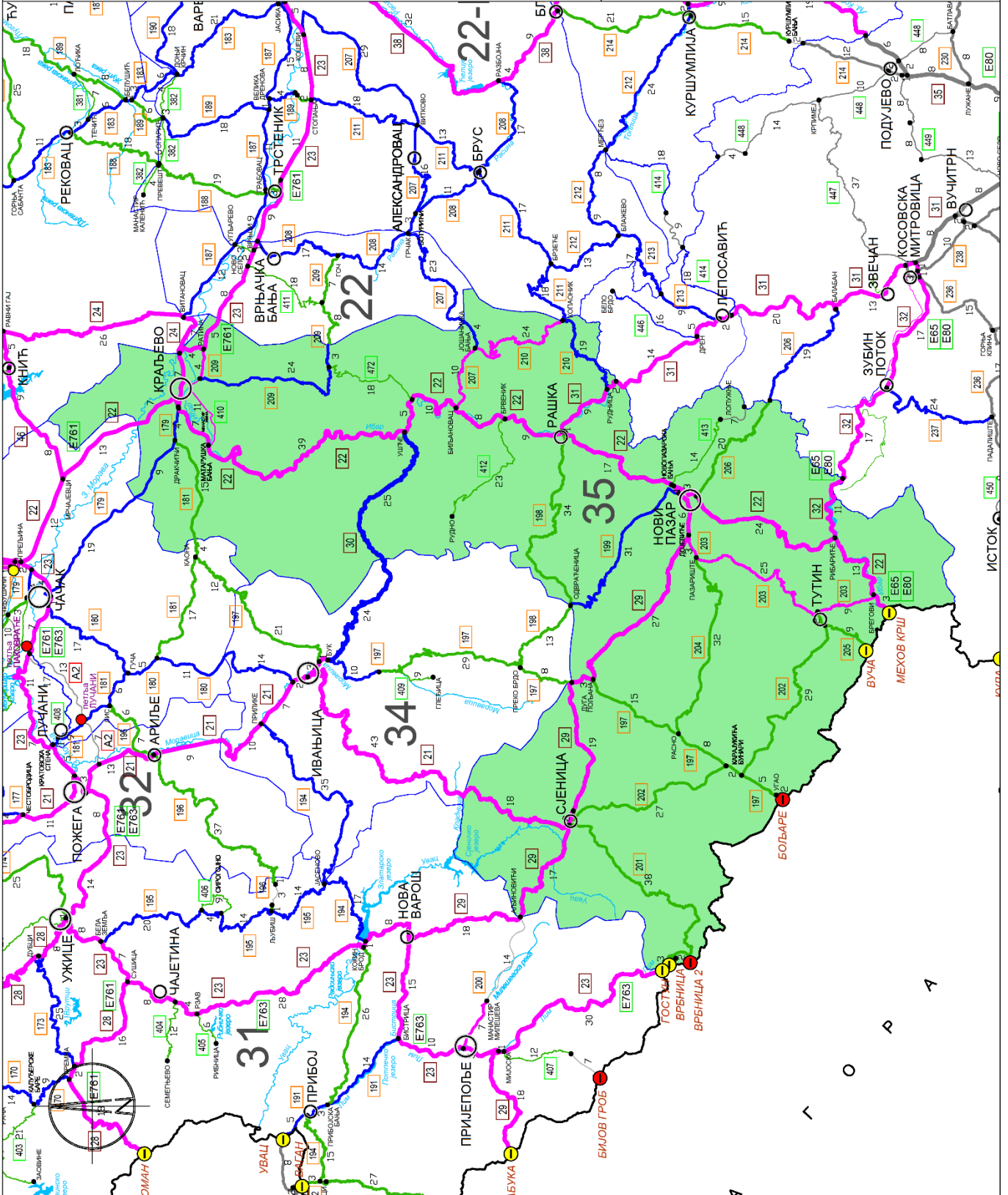

"НОВИ ПАЗАР - ПУТ" д.о.о. Нови Пазар

ПРИОРИТЕТИ ПУТНИХ ПРАВАЦА
државних путева IБ и II реда
у зимској служби за сезону 2021/2022. год

ПРИОРИТЕТИ ПУТЕВА	БРОЈ ПУТА	km	ДЕОНИЦА	ОД	ДО
I приоритет	21	18,537	Граница ПЗП Ивањица/Нови Пазар (Јавор) - Сјеница	292,750	311,287
	22	146,749	Граница ПЗП Чачак/Нови Пазар (Адрани) - Краљево - Рашка - Нови Пазар - Рибариће - државна граница са Црном Гором (гранични прелаз Мехов Крш)	151,238	297,987
	23	15,419	Граница ПЗП Крушевац/Нови Пазар (Врба) - Краљево	67,699	83,118
	29	75,658	Граница ПЗП Ужице/Нови Пазар - Сјеница - Нови Пазар	36,498	112,156
	31	10,775	Рашка - административна линија АП Косово и Метохија (Јариње)	0,000	10,775
	32	10,568	Рибариће - административна линија АП Косово и Метохија (Брњак)	0,000	10,568
	203	37,116	Дољевиће - Пазариште - Тутин - Мехов крш	0,000	37,116
	207	10,336	Биљановац - Јошаничка Бања	0,000	10,336
	209	3,928	Краљево (Ратина) - Краљево (Кованлук)	0,000	3,928
	210	23,788	Јошаничка Бања - Копаоник	0,000	23,788
410	11,238	Краљево (Кованлук) - Матарушка Бања - веза са државним путем 22	0,000	11,238	
Укупно I приоритета		364,112			

ПРИОРИТЕТИ ПУТЕВА	БРОЈ ПУТА	km	ДЕОНИЦА	ОД	ДО
II приоритет	30	25,163	Граница ПЗП Ивањица/Нови Пазар - Студеница - Ушће	27,891	53,054
	179	13,796	Граница ПЗП Чачак/Нови Пазар - Дракчићи - Краљево	43,881	57,677
	199	30,735	Нови Пазар - Дежева - Шароње - Одвраћеница	0,000	30,735
	207	4,456	Јошаничка Бања - Граница ПЗП Нови Пазар/Крушевац (Дрен)	10,336	14,792
	209	27,033	Краљево (Кованлук) - Брезна - Граница ПЗП Нови Пазар/Крушевац (Гоч)	3,928	30,961
	210	18,668	Копаоник - Рудница	23,788	42,456
Укупно II приоритета		119,851			
III приоритет	181	15,056	Граница ПЗП Чачак/Нови Пазар - Дракчићи	36,876	51,932
	197	30,384	Дуга Пољана - Расно - Карајукића Бунари - Угао - државна граница са Црном Гором	80,208	110,592
	198	34,286	Рашка - Кути - Граница ПЗП Нови Пазар/Ивањица	0,000	34,286
	201	38,476	Сјеница - Крајновиће - Баре - Врбница - државна граница са Црном Гором	0,000	38,476
	201 привремена деоница	3,074	Врбница - Граница СРБ/ЦГ (Врбница)	0,000	3,074
	202	58,178	Сјеница - Раждагиња - Буђево - Карајукића Бунари - Суви До - Лескова - Веље Поље - Тутин	0,000	58,178
	204	31,521	Пазариште - Манастир Сопоћани - Баћица - Расно	0,000	31,521
	205	9,246	Тутин - Годово - државна граница са Црном Гором (гранични прелаз Вуча)	0,000	9,246
	206	19,966	Нови Пазар - Брђани - административна линија АП Косово и Метохија	0,000	19,966
	412	22,661	Брвеник - Манастир Градац - Рудно	0,000	22,661
	413	13,575	веза са државним путем 22 - Новопазарска Бања - Избице - Лопужња - Неготинац - крај изграђеног дела пута	0,000	13,575
	472	18,154	Гокчаница - веза са државним путем 22	0,000	18,154
Укупно III приоритета		294,577			
Укупно "НОВИ ПАЗАР - ПУТ" д.о.о. Нови Пазар		778,540			

ШТАБ ЗИМСКЕ СЛУЖБЕ

ПОДАЦИ ПРЕДУЗЕЋА ЗА ОДРЖАВАЊЕ	
ПРЕДУЗЕЋЕ	"НОВИ ПАЗАР - ПУТ" д.о.о. Нови Пазар
АДРЕСА	Улица Постоње бр 4а, Нови Пазар
ТЕЛЕФОН	064/84-63-700
Е-МАИЛ (за налоге штаба ЗС)	aleksandar.grbovic@np-put.rs , sead.mujovic@np-put.rs senad.ibragic@np-put.rs
ОПШТИНЕ НА ТЕРИТОРИЈИ	Нови Пазар, Тутин, Сјеница, Рашка, Краљево.

ИМЕ И ПРЕЗИМЕ	ПОЗИЦИЈА	ТЕЛЕФОН	МОБИЛНИ
Александар Грбовић	руководилац штаба	/	064/84-63-771
Сеад Мујовић	члан	/	064/84-63-605
Сенад Ибрагић	члан	/	064/84-63-627
Сеад Делимеђац	члан	/	064/84-63-610

СПИСАК ОДГОВОРНИХ ЛИЦА ПО ПУНКТОВИМА

ПУНКТОВИ	ОДГОВОРНО ЛИЦЕ	ТЕЛЕФОН	МОБИЛНИ
Дуга Пољана	Ермедин Долићанин	020/5375-007	064/8463-689
Нови Пазар	Хивзо Мујовић	020/313-787	064/8463-674
Рашка	Милан Николић	036/736-052	064/8463-796
Краљево	Бранислав Папакоча	036/358-234	064/8463-704
Сјеница	Семиар Мујагић	020/714-229	064/8463-693
Копаоник	Јаков Вељковић	036/471-370	064/8463-682
Тутин	Едиб Никшић	020/811-182	064/8463-649
Рибариће	Фикрет Авдовић	064/8463-675	064/8463-651
Ушће	Стефан Јекић	036/530-332	064/8463-735

Напомена:

На подручју Пештери и Голије формирају се Одељења у Карајукића бунарима у саставу пункта Дуга Пољана (опремљено са комбинирком са плугом и булдозером) и одељење Голија у саставу пункта Нови Пазар (опремљено са комбинирком са плугом и утоварном лопатом и камион са дуплом вучом са раоником и вученим посипачем.

НАДЗОРНА СЛУЖБА НА ДРЖАВНИМ ПУТЕВИМА I Б И II РЕДА

ИМЕ И ПРЕЗИМЕ	ПОЗИЦИЈА	ТЕЛЕФОН
Краљево		
Предраг Ђуровић	главни надзорни орган	064/84-63-716 066/86-65-037
Нови Пазар, Ушће		
Душан Радовановић	помоћни надзорни орган	064/84-63-652 066/86-65-049
Рашка, Копаоник		
Алекса Зиројевић	помоћни надзорни орган	064/84-63-739 062/80-10-966
Тутин, Рибарићи		
Радојица Радевић	помоћни надзорни орган	064/84-63-718
Сјеница, Дуга Пољана		
Миодраг Бабић	помоћни надзорни орган	064/84-63-719 066/86-65-039

ЛОКАЦИЈЕ КРИТИЧНИХ МЕСТА НА ДРЖАВНИМ ПУТЕВИМА IБ И II РЕДА

ОЗНАКА ПУТА	ДЕОНИЦА	СТАЦИОНАЖА		НАПОМЕНА
		Од	До	
21	Јавор-Понорац	285+500	291+300	зона изненадног завејавања, велики успон
21	Понорац	294+500	294+800	превој, завејавање
22	Нови Пазар-Рибариће	273+200	281+000	зона изненадног завејавања, велики успон
29	Штаваљ-Дуга Пољана	66+500	77+300	зона завејавања, јаки ветрови, велики успон
29	Дуга Пољана –Беле воде	77+300	82+700	велики успон
197	Преко брдо-Дуга Пољана	71+975	80+208	олујни ветрови, завејавања
197	Расно-Угао	94+941	102+718	олујни ветрови, завејавања, успон
198	Кути- Одвраћеница	20+000	32+000	ветрови, велики успони, завејавања
199	Јоше-Одвраћеница	22+000	30+735	ветрови, велики успони, завејавања
201	Тријебине-Врбница	12+000	38+476	зона завејавања, јаки ветрови, велики успон
202	Раждагиње-Буђево	12+400	22+000	завејавање, ветрови, велики успон
202	Набоје -Лескова	43+950	52+150	завејавање, велики успони
203	Пазариште - Тутин	20+000	24+000	превој, завејавање
206	Нови Пазар-Рајетиће	13+000	21+000	ветрови, велики успони, завејавања
209	Каменица-Гоч	26+200	31+008	завејавање, велики успон
210	Рудница-Копаник (Викенд насеље)	24+500	27+500	зона завејавања, велики успон не решени паркинзи возила на коловозу.
211	Копаник-Јарам	62+684	66+693	зона завејавања, јаки ветрови
412	Крушевица-Рудно	16+100	23+500	завејавање, ветрови, велики успон
413	Избице-Одојевиће	8+000	21+000	завејавање, велики успони

ЛОКАЦИЈА НАМЕЊЕНА ЗА ЗАУСТАВЉАЊЕ И ДИСЛОЦИРАЊЕ ВОЗИЛА НА ДРЖАВНИМ ПУТЕВИМА IБ И II РЕДА

Локације намењене за заустављање и дислоцирање возила када је то неопходно ради интервенција на путевима при делимичном или потпуном прекиду саобраћаја.

Број пута	Деоница	Опис локације	Стационажа
22	Нови Пазар-Рибариће	Проширење пута у код пумпе Лукоил	261+400
22	Нови Пазар-Рибариће	Проширење пута у Рибарићу на раскрсници са путем I-Б 32	281+800

Број пута	Деоница	Опис локације	Стационажа
29	Штаваљ-Дуга Пољана	Проширење у Штављу	65+100
29	Штаваљ-Дуга Пољана	Проширење у Дугој Пољани	77+300
29	Дуга Пољана-Нови Пазар	Проширење у Белим водама	82+700

ДЕЖУРНЕ СЛУЖБЕ ПОЛИЦИЈСКИХ СТАНИЦА

Дежурне полицијске станице	Контакт телефон
ПС Краљево	036/331-777
ПС Рашка	036/736-335
ПС Нови Пазар	036/314-744
ПС Сјеница	036/741-092
ПС Тутин	036/811-082

"КРУШЕВАЦПУТ" а.д. Крушевац

22, 22-Ц8

- "КРУШЕВАЦПУТ" А.Д. -

Одржавање путева II реда

- "СРБИЈААУТОПУТ" Д.О.О.

22 - СТАРИ УГОВОР

22-Ц8 - ЦЕНТАР 8

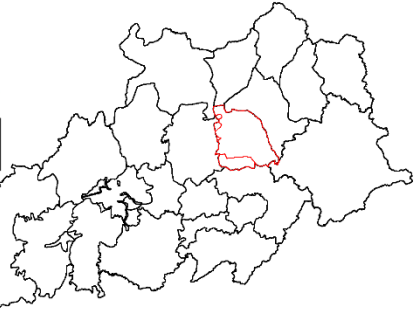

- I приоритет
- II приоритет
- III приоритет
- гранична државна путевна мрежа у одржавању
- општинско место
- петља
- дужина деонице

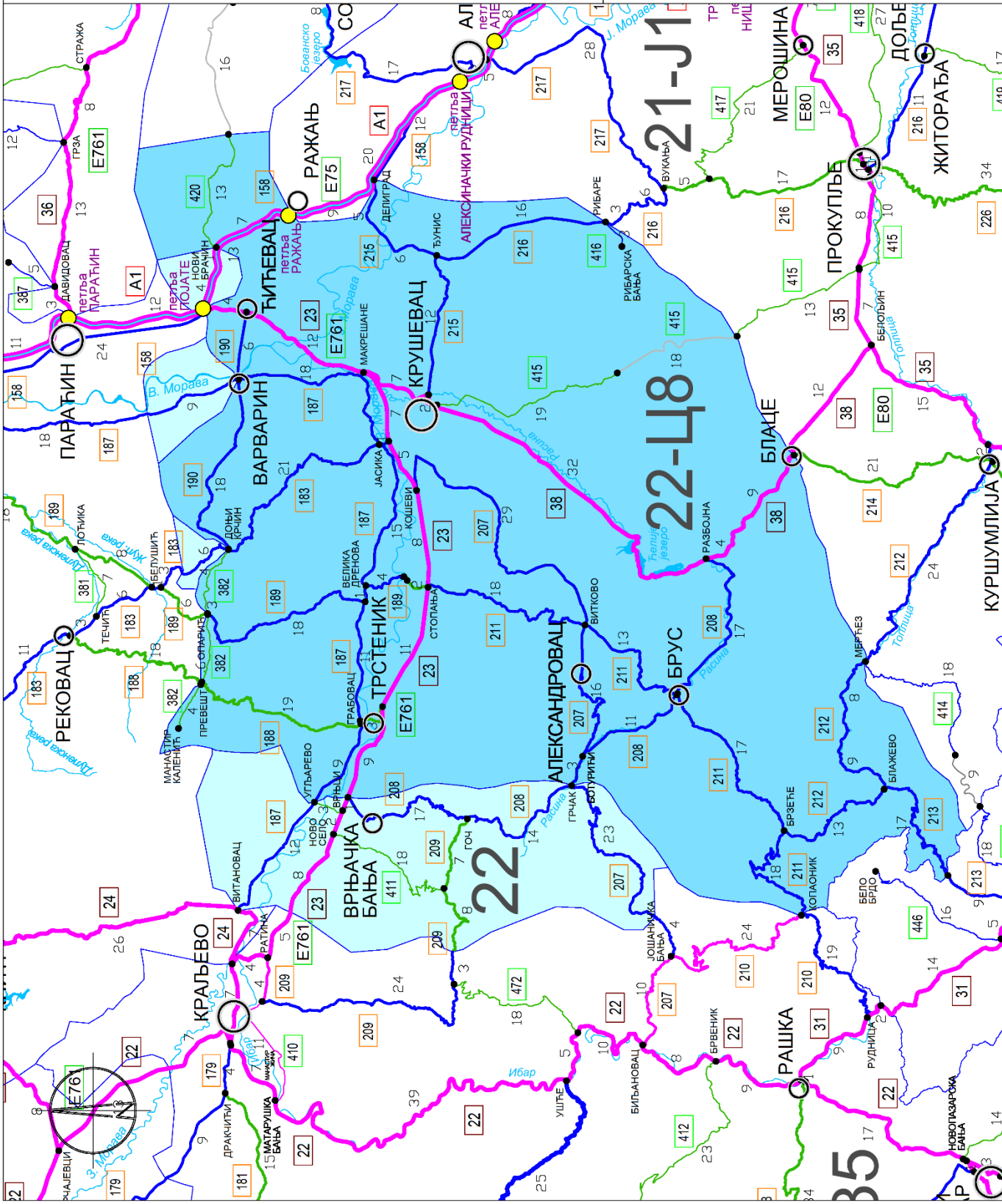

"КРУШЕВАЦПУТ" а.д. Крушевац
ПРИОРИТЕТИ ПУТНИХ ПРАВАЦА
државних путева IБ и II реда
у зимској служби за сезону 2021/2022. год

ПРИОРИТЕТИ ПУТЕВА	БРОЈ ПУТА	km	ДЕОНИЦА	ОД	ДО
I приоритет	23	11,541	Појате - Крушевац - Трстеник - Вранеша (општинска граница)	56,199	67,740
Укупно I приоритета		11,541			
II приоритет	158	4,242	Граница ПЗП Крагујевац/Крушевацпут-Нови Брачин	111,678	115,548
	183	5,300	Почетак деонице (граница са ПЗП Крагујевац) - Д. Крчин (Варварин)	40,984	46,284
	187	12,374	Витановац - Угљарево	0,000	12,374
	187	9,24	Варварин (Ћићевац)-Обреж – Својново	66,602	75,842
	207	22,561	Дренска клисура (граница са ПЗП Нови Пазар) -Грчак	14,900	37,461
	208	31,195	Врњци-Станишинци-Митрово Поље-Грчак	0,000	31,195
Укупно II приоритета		84,561			
III приоритет	209	15,469	Почетак деонице (граница са ПЗП Нови Пазар)-Гоч-Станишинци	30,940	46,409
	411	21,297	Угљарево - Врњци (Угљарево)-Ново Село-Гоч	0,000	21,297
Укупно III приоритета		36,745			
Укупно "КРУШЕВАЦПУТ" а.д. Крушевац		132,847			

ШТАБ ЗИМСКЕ СЛУЖБЕ

ПОДАЦИ ПРЕДУЗЕЋА ЗА ОДРЖАВАЊЕ	
ПРЕДУЗЕЋЕ	"КРУШЕВАЦПУТ" а.д. Крушевац
АДРЕСА	Улица Јасички пут 65, Крушевац
ТЕЛЕФОН	037/ 422-971
Е-МАИЛ (за налоге штаба ЗС)	zimskakrusevacput@gmail.com
ОПШТИНЕ НА ТЕРИТОРИЈИ	Крушевац, Трстеник, Брус, Копаоник, Александровац, Врњачка Бања.

ИМЕ И ПРЕЗИМЕ	ПОЗИЦИЈА	ТЕЛЕФОН	МОБИЛНИ
Драгоје Раичевић	руководилац штаба и одговорни извођач радова	037/424-999	065/869-76-89
Весна Лазаревић	заменик руководиоца штаба	037/424-999	066/88-28-409
Дејан Станојевић	оперативни руководилац	037/422-971	066/80-69-517
Ивајло Стоименов	члан	037/422-971	066/88-28-405
Драган Симоновић	заменик члана	037/422-971	065/86-49-488

СПИСАК ОДГОВОРНИХ ЛИЦА ПО ПУНКТОВИМА

ПУНКТОВИ	ОДГОВОРНО ЛИЦЕ	ТЕЛЕФОН	МОБИЛНИ
Крушевац	Владан Влајић	037/422-971	065/864-12-98
Копаоник	Дејан Цветановић	037/478-444	066/877-24-18
Ново Село	Марко Дачић	066/809-38-93	066/809-38-93
Гоч	Марко Дачић	066/809-38-93	066/809-38-93
Брус	Дејан Цветановић	037/38-25-116	066/877-24-18
Александровац	Саша Бонџић	037/759-577	066/80-69-502

НАДЗОРНА СЛУЖБА НА ДРЖАВНИМ ПУТЕВИМА IБ И II РЕДА

ИМЕ И ПРЕЗИМЕ	ПОЗИЦИЈА	ТЕЛЕФОН
Дејан Весић	главни надзорни орган	063/619-770
Небојша Ватричевић	надзорни орган	063/ 81-91-958

ЛОКАЦИЈЕ КРИТИЧНИХ МЕСТА НА ДРЖАВНИМ ПУТЕВИМА I Б И II РЕДА

ОЗНАКА ПУТА	ДЕОНИЦА	СТАЦИОНАЖА		НАПОМЕНА
		Од	До	
207	Козница-Караула - Јелакци	36+278	17+065	зона изненадног завејавања

ЛОКАЦИЈА НАМЕЊЕНА ЗА ЗАУСТАВЉАЊЕ И ДИСЛОЦИРАЊЕ ВОЗИЛА НА ДРЖАВНИМ ПУТЕВИМА I Б И II РЕДА

Локације намењене за заустављање и дислоцирање возила када је то неопходно ради интервенција на путевима при делимичном или потпуном прекиду саобраћаја.

Број пута	Деоница	Опис локације	Стационажа
/	/	/	/

ДЕЖУРНЕ СЛУЖБЕ ПОЛИЦИЈСКИХ СТАНИЦА

Дежурне полицијске станице	Контакт телефон
ПС Крушевац	037/427-459
ПС Ћићевац	037/811-079 037/811-649
ПС Брус	037/825-162 037/825-092
ПС Александровац	037/35-52-133
ПС Варварин	037/787-138 037/787-122
ПС Трстеник	037/712-593
ПС Врњачка бања	036/611-242
ПС Копаоник	036/54-71-977

**STRABAG d.o.o. – огранак ПЗП "ЗАЈЕЧАР"
Зајечар**

STRABAG d.o.o. – огранак ПЗП "ЗАЈЕЧАР" Зајечар**ПРИОРИТЕТИ ПУТНИХ ПРАВАЦА
државних путева IБ и II реда
у зимској служби за сезону 2021/2022. год**

ПРИОРИТЕТИ ПУТЕВА	БРОЈ ПУТА	km	ДЕОНИЦА	ОД	ДО
I приоритет	33	84,249	Граница ПЗП Пожаревац/Зајечар (Мајданпек) - Неготин - државна граница са Бугарском (гранични прелаз Мокрање)	116,482	200,731
	34	109,102	Граница ПЗП Пожаревац/Зајечар (Голубац) - Доњи Милановац - Поречки мост - веза са државним путем 35	55,922	165,024
	35	129,284	граница РУМ/СРБ (брана ХЕ Ђердап 1)- Вратарница	0,000	129,284
	36	96,397	Параћин - Бољевац - Зајечар - државна граница са Бугарском (гранични прелаз Вршка Чука)	0,000	96,397
	37	40,247	Селиште - Бор - Зајечар	0,000	40,247
	165	7,592	Зајечар - Звездан	63,564	71,156
Укупно I приоритета		466,871			
II приоритет	161	28,472	граница ПЗП Пожаревац/Зајечар (Горњак) - Жабица	52,003	80,475
	161	9,070	Борско језеро - Брестовац	114,785	123,855
	165	63,564	Поречки мост - Клокочевац Милошева Кула - Заграђе - Рготина - Вражогрнац	0,000	63,564
	166	10,265	Бор - Заграђе	0,000	10,265
	169	56,394	Вељково - Шипково - Зајечар	0,000	56,394
	394	22,602	Брестовац - Метовница - Гамзиградска Бања - Гамзиград - веза са државним путем 36	0,000	22,602
	169	56,394	Вељково - Шипково - Зајечар	0,000	56,394
Укупно II приоритета		190,367			

ПРИОРИТЕТИ ПУТЕВА	БРОЈ ПУТА	km	ДЕОНИЦА	ОД	ДО
III приоритет	161	34,310	Жагубица - Борско језеро	80,475	114,785
	164	65,787	Доњи Милановац - Мајданпек - Дебели Луг - Јасиково - Жагубица	0,000	65,787
	167	31,181	Кладово - Корбово - Милутиновац	0,000	31,181
	168	5,788	веза са државним путем 35 - Душановац - државна граница са Румунијом (гранични прелаз Кусјак)	0,000	5,788
	186	17,216	Граница ПЗП Крагујевац/Зајечар (Крупја) - Крепољин	40,763	57,979
	389	25,341	Стража - Брезовица - Борско Језеро	0,000	25,341
	389	35,617		31,241	66,858
	391	35,012	Брестовачка Бања - Злот - Бољевац	0,000	35,012
	392	2,901	Злот - Злотска пећина	0,000	2,901
	393	42,056	Јасиково - Влаоле - Кривељ - веза са државним путем 166 (Бор)	0,000	42,056
	395	28,838	Зајечар - Лубница - Бољевац	0,000	28,838
	396	29,621	Поречки мост - Брза Паланка	0,000	29,621
	397	23,998	Слатина - Штубик	0,000	23,998
	398	49,545	Лука - Салаш - Брусник - Лечка - Неготин	0,000	49,545
	399	23,214	Плавна - Поповица - Сиколе - Салаш	0,000	23,214
	400	25,351	Неготин - Радујевац - Прахово - Самаринавац - веза са државним путем 168	0,000	25,351
Укупно III приоритета		475,776			
Укупно STRABAG d.o.o. – огранак ПЗП "ЗАЈЕЧАР" Зајечар		1133,014			

ШТАБ ЗИМСКЕ СЛУЖБЕ

ПОДАЦИ ПРЕДУЗЕЋА ЗА ОДРЖАВАЊЕ	
ПРЕДУЗЕЋЕ	STRABAG d.o.o. – огранак ПЗП "ЗАЈЕЧАР" Зајечар
АДРЕСА	Улица Генерала Гамбете 68, Зајечар
ТЕЛЕФОН	019/31-95-454
Е-МАИЛ (за налоге штаба ЗС)	odrzavanje.zajecar@strabag.com , nenad.stosic@strabag.com , poin53@gmail.com , ssantrac3@gmail.com , acatricko@gmail.com
ОПШТИНЕ НА ТЕРИТОРИЈИ	Мајданпек, Кладово, Неготин, Жагубица, Бор, Зајечар, Бољевац, Параћин.

ИМЕ И ПРЕЗИМЕ	ПОЗИЦИЈА	ТЕЛЕФОН	МОБИЛНИ
Небојша Николић	руководилац штаба	019/3195401	060/86-18-176
Ненад Стошић	члан	019/3195406	060/86-18-197
Милан Симић	члан	019/3195405	060/86-18-419
Жељко Радуловић	члан	019/3195440	060/86-18-144

СПИСАК ОДГОВОРНИХ ЛИЦА ПО ПУНКТОВИМА

ПУНКТОВИ	ОДГОВОРНО ЛИЦЕ	ТЕЛЕФОН	МОБИЛНИ
Централни пункт	/	019/425-269; 019/319-54-05	060/86-18-412
Зајечар	Бранислав Симић	019/424-346	060/86-18-126
Луково (Бољевац)	Дарко Станковић	030/467-160	060/86-18-455
Неготин (Кобишница)	Александар Алексић	019/544-282	060/86-18-188
Бор	Драгослав Ђуров	030/434-578	060/86-18-142
Клокочевац	Миодраг Бешир	030/585-337	060/86-18-114
Кладово (Караташ)	Миљан Марковић	019/809-406	060/86-18-116
Жагубица	Биљана Перкић	012/643-268	060/86-18 112

НАДЗОРНА СЛУЖБА НА ДРЖАВНИМ ПУТЕВИМА I Б И II РЕДА

ИМЕ И ПРЕЗИМЕ	ПОЗИЦИЈА	ТЕЛЕФОН
Небојша Вушковић	главни надзорни орган	060/86-18-122
Слободан Сантрач	помоћни надзорни орган	060/86-18-410

ЛОКАЦИЈЕ КРИТИЧНИХ МЕСТА НА ДРЖАВНИМ ПУТЕВИМА I Б И II РЕДА

ОЗНАКА ПУТА	ДЕОНИЦА	СТАЦИОНАЖА		НАПОМЕНА
		Од	До	
33	Мајданпек	119+900	124+000	
33	Попадија	153+850	165+000	
34	Голо брдо	139+000	147+500	
34	Бољетинско брдо	97+600	102+000	
36	Честобродица	18+300	31+300	
36	Валакоњско брдо	51+400	54+600	
161	Црни Врх	91+000	107+000	
33	Мајданпек	119+900	124+000	

ЛОКАЦИЈА НАМЕЊЕНА ЗА ЗАУСТАВЉАЊЕ И ДИСЛОЦИРАЊЕ ВОЗИЛА НА ДРЖАВНИМ ПУТЕВИМА I Б И II РЕДА

Локације намењене за заустављање и дислоцирање возила када је то неопходно ради интервенција на путевима при делимичном или потпуном прекиду саобраћаја.

Број пута	Деоница	Опис локације	Стационажа
33	Мајданпек - Неготин		149+000
33	Мајданпек - Неготин		170+400
34	Голубац - Поречки мост - Кладово		0+000
34	Голубац - Поречки мост - Кладово		55+600
34	Голубац - Поречки мост - Кладово		112+000
34	Голубац - Поречки мост - Кладово		165+060
36	Параћин - Зајечар	Паркинг	10+500
36	Параћин - Зајечар	Паркинг	17+100
36	Параћин - Зајечар	Трећа трака	23+900
36	Параћин - Зајечар	Паркинг	31+100
36	Параћин - Зајечар	Паркинг од мотела Ртањ	42+200
36	Параћин - Зајечар	Паркинг	48+200
36	Параћин - Зајечар	Паркинг	50+200
36	Параћин - Зајечар	Паркинг	56+350
36	Параћин - Зајечар	Паркинг/ гранични прелаз	96+400
161	Жагубица - Бор		81+510
161	Жагубица - Бор		112+448
161	Жагубица - Бор		114+248

ДЕЖУРНЕ СЛУЖБЕ ПОЛИЦИЈСКИХ СТАНИЦА

Дежурне полицијске станице	Контакт телефон
ПУ Зајечар	019/422-092
ПУ Бор	030/422-444
ПС Мајданпек	030/581-544
ПС Кладово	019/801-444
ПС Неготин	019/542-955
ПС Жагубица	012/643-200
ПС Бољевац	030/463-733
ПС Параћин	035/561-105
ПС Голубац	012/678-212

**"КОСМЕТПУТ - ИНЖЕЊЕРИНГ" д.о.о.
Јариње - Лешак**

"КОСМЕТПУТ - ИНЖЕЊЕРИНГ" д.о.о. Јариње - Лешак

**ПРИОРИТЕТИ ПУТНИХ ПРАВАЦА
државних путева IБ и II реда
у зимској служби за сезону 2021/2022. год**

ПРИОРИТЕТИ ПУТЕВА	БРОЈ ПУТА	km	ДЕОНИЦА	ОД	ДО
I приоритет	31	28,10	административна линија АП Косово и Метохија (Јариње) - Лепосавић - Сочаница	10+770	38+870
	32	13,30	административна линија АП Косово и Метохија (Брњак) - Брана Газиводе	10+570	23+870
Укупно I приоритета		41,40			
II приоритет	414	23,80	Луковска Бања- Жута Прла – Лепосавић- Црнац-Ж.Прла	0+000 0+000	10+300 13+500
	446	21,50	Дрен - Бело брдо	0+000	21+500
Укупно II приоритета		45,30			
III приоритет	212	16,00	Лепосавић -Стануловић - административна линија АП Косово и Метохија	0+000	16+000
	ЛП	6,00	Сочаница - Мошница	0+000	6+000
	ЛП	3,00	Сочаница - Вуча	0+000	3+000
	ЛП	4,00	Лешак - Белуће	0+000	4+000
Укупно III приоритета		29,00			
Укупно "КОСМЕТПУТ - ИНЖЕЊЕРИНГ" д.о.о. Јариње - Лешак		115,70			

ШТАБ ЗИМСКЕ СЛУЖБЕ

ПОДАЦИ ПРЕДУЗЕЋА ЗА ОДРЖАВАЊЕ

ПРЕДУЗЕЋЕ	"КОСМЕТПУТ - ИНЖЕЊЕРИНГ" д.о.о. Јариње - Лешак
АДРЕСА	38219 Лешак
ТЕЛЕФОН	/
Е-МАИЛ (за налоге штаба ЗС)	kosmetput@gmail.com
ОПШТИНЕ НА ТЕРИТОРИЈИ	Косовска Митровица, Зубин Поток, Лепосавић, Звечан.

ИМЕ И ПРЕЗИМЕ	ПОЗИЦИЈА	ТЕЛЕФОН	МОБИЛНИ
Дарко Вукићевић	руководилац штаба	036/54-50-070	063/10-12-444
Драгослав Вукадиновић	заменик руководиоца штаба	036/54-50-070	063/10-12-777
Блажо Јовановић	члан	036/54-50-070	062/455-089
Миодраг Савић	члан	036/54-50-070	062/80-14-153
Милован Милосављевић	члан	036/54-50-070	062/455-370

СПИСАК ОДГОВОРНИХ ЛИЦА ПО ПУНКТОВИМА

ПУНКТОВИ	ОДГОВОРНО ЛИЦЕ	ТЕЛЕФОН	МОБИЛНИ
Лепосавић	Миодраг Савић	/	062/80-14-153
Зубин Поток	Блажо Јовановић	/	063/455-089

НАДЗОРНА СЛУЖБА НА ДРЖАВНИМ ПУТЕВИМА I Б И II РЕДА

ИМЕ И ПРЕЗИМЕ	ПОЗИЦИЈА	ТЕЛЕФОН
Љубиша Милићевић	главни надзорни орган	066/86-65-071
Александра Димитријевић	помоћник надзорног органа	066/86-65-075

ЛОКАЦИЈЕ КРИТИЧНИХ МЕСТА НА ДРЖАВНИМ ПУТЕВИМА IБ И II РЕДА

ОЗНАКА ПУТА	ДЕОНИЦА	СТАЦИОНАЖА		НАПОМЕНА
		Од	До	
31	Лешак-Лепосавић, деоница Дренско брдо	23+400	25+500	појава поледице, зона изненадног завејавања
31	Деоница Тврђанско брдо	28+500	28+900	зона изненадног завејавања
31	Лепосавић-Сочаница, деоница Клик	32+800	33+400	зона изненадног завејавања
32	Брана-Газиводе-Брњак	12+700	27+200	зона изненадног завејавања, поледица, велики број мостова и тунела
414	Рудник Копориће	2+300	6+800	зона изненадног завејавања и већих одрона
446	Земаница-рудник Б.Брдо	6+400	18+900	зона изненадног завејавања и већих одрона

ЛОКАЦИЈА НАМЕЊЕНА ЗА ЗАУСТАВЉАЊЕ И ДИСЛОЦИРАЊЕ ВОЗИЛА НА ДРЖАВНИМ ПУТЕВИМА IБ И II РЕДА

Локације намењене за заустављање и дислоцирање возила када је то неопходно ради интервенција на путевима при делимичном или потпуном прекиду саобраћаја.

Број пута	Деоница	Опис локације	Стационажа
31	Рашка-К. Митровица, (Д. Јариње-Сочаница)	Паркинг пункт Д. Јариње	12+100
31	Рашка-К. Митровица, (Д. Јариње-Сочаница)	Раскрсница Дрен - Б.Брдо	25+500
31	Рашка-К. Митровица, (Д. Јариње-Сочаница)	Паркинг код фабрике Храст-Лепосавић	30+600
32	К. Митровица-Рибариће, (Брана-Газиводе-Брњак)	ЈКП Колашин-Газиводе	12+700
32	К. Митровица-Рибариће, (Брана-Газиводе-Брњак)	Насеље Зубин Поток	8+400
32	К. Митровица-Рибариће, (Брана-Газиводе-Брњак)	Пункт КФОР-а место Бање	25+700

ДЕЖУРНЕ СЛУЖБЕ ПОЛИЦИЈСКИХ СТАНИЦА

Дежурне полицијске станице	Контакт телефон
/	/

**"МБА МИЉКОВИЋ" д.о.о. Београд -
Одељење у Косовској Митровици**

"МБА МИЉКОВИЋ" д.о.о. Београд - Одељење у Косовској Митровици

ПРИОРИТЕТИ ПУТНИХ ПРАВАЦА државних путева IБ и II реда у зимској служби за сезону 2021/2022. год

ПРИОРИТЕТИ ПУТЕВА	БРОЈ ПУТА	km	ДЕОНИЦА	ОД	ДО
I приоритет	31	27,15	Сочаница - Звечан - Рудница - Косовска Митровица (Дудин Крш)	38+870	66+020
	32	15,45	Брана Газиводе - Зубин Поток - Зупче	23+870	39+320
	32	16,70	Зупче - Јагњеница-Звечан	0+000	16+70
Укупно I приоритета		59,30			
II приоритет не одржава се	206	3,30	Бањска - Балабан	0+000	3+300
	237	20,60	Зубин Поток - Дрен	0+000	20+600
	ЛП	10,30	Лучка Река - Бубе	0+000	10+300
	IIA206	20,600	административна линија АП Косово и Метохија - Бањска		
Укупно II приоритета		34,20			
III приоритет	ЛП	5,20	Рударе - Манастир Соколица	0+000	5+200
	ЛП	7,10	Газиводе - Чечево	0+000	7+100
	ЛП	10,50	Угљаре – Дубоки Поток - Газиводе	0+000	10+500
Укупно III приоритета		22,80			
Укупно "МБА МИЉКОВИЋ" д.о.о. Београд - Одељење у Косовској Митровици		116,30			

ШТАБ ЗИМСКЕ СЛУЖБЕ

ПОДАЦИ ПРЕДУЗЕЋА ЗА ОДРЖАВАЊЕ	
ПРЕДУЗЕЋЕ	"МБА МИЉКОВИЋ" д.о.о. Београд - Одељење у Косовској Митровици
АДРЕСА	Савски Насип 1-3, Нови Београд
ТЕЛЕФОН	Факс:011/41-42-595
Е-МАИЛ (за налоге штаба ЗС)	f.madzovic@yahoo.com
ОПШТИНЕ НА ТЕРИТОРИЈИ	Косовска Митровица, Зубин Поток, Лепосавић, Звечан.

ИМЕ И ПРЕЗИМЕ	ПОЗИЦИЈА	ТЕЛЕФОН	МОБИЛНИ
Фуад Маџовић	руководилац штаба	/	066/88-22-589
Срђан Сарамандић	заменик руководиоца штаба	/	065/88-84-589
Зоран Стојановић	члан	/	065/62-77-378
Миловић Миљан	члан	/	066/88-22583

СПИСАК ОДГОВОРНИХ ЛИЦА ПО ПУНКТОВИМА

ПУНКТОВИ	ОДГОВОРНО ЛИЦЕ	ТЕЛЕФОН	МОБИЛНИ
Бањска	Срђан Сарамандић	/	065/88-845-89
Дољане	Миловић Миљан	/	066/88-22-583

НАДЗОРНА СЛУЖБА НА ДРЖАВНИМ ПУТЕВИМА IБ И II РЕДА

ИМЕ И ПРЕЗИМЕ	ПОЗИЦИЈА	ТЕЛЕФОН
Љубиша Милићевић	главни надзорни орган	066/86-65-071
Вучковић Александар	Помоћник надзорног органа	066/866-5074

ЛОКАЦИЈЕ КРИТИЧНИХ МЕСТА НА ДРЖАВНИМ ПУТЕВИМА I Б И II РЕДА

ОЗНАКА ПУТА	ДЕОНИЦА	СТАЦИОНАЖА		НАПОМЕНА
		Од	До	
31	Ибарска Слатина-Дудин Крш, деоница Каменица	43+650	45+150	зона изненадног завејавања појава поледице
31	Ибарска Слатина-Дудин Крш, деоница Бистричка река	49+400	50+450	зона изненадног завејавања појава поледице
31	Ибарска Слатина-Дудин Крш, деоница Балабан	51+90	52+950	зона изненадног завејавања појава поледице
31	Ибарска Слатина-Дудин Крш, деоница Савина стена	54+050	54+550	зона изненадног завејавања појава поледице
32	Зупче-Брана Газиводе, деоница кроз клисуру	20+850	21+850	зона изненадног завејавања појава поледице
32	Зупче-Брана Газиводе, деоница Ел. централа	22+050	22+700	зона изненадног завејавања појава поледице
32	Зупче-Брана Газиводе, деоница мост (брана Газиводе)	24+350	25+400	зона изненадног завејавања појава поледице
237	Звечан-Зупче	5+000	11+300	зона изненадног завејавања појава поледице

ЛОКАЦИЈА НАМЕЊЕНА ЗА ЗАУСТАВЉАЊЕ И ДИСЛОЦИРАЊЕ ВОЗИЛА НА ДРЖАВНИМ ПУТЕВИМА I Б И II РЕДА

Локације намењене за заустављање и дислоцирање возила када је то неопходно ради интервенција на путевима при делимичном или потпуном прекиду саобраћаја.

Број пута	Деоница	Опис локације	Стационажа
31	Рашка-К. Митровица, (Ибарска Слатина-Дудин Крш)	Село Слатина	40+850
31	Рашка-К. Митровица, (Ибарска Слатина-Дудин Крш)	Проширење на раскрсници код Балабана	50+350
31	Рашка-К. Митровица, (Ибарска Слатина-Дудин Крш)	Паркинг код "ЦОЦА" Звечан	58+650
32	К. Митровица-Рибариће	Проширење село Зупче	12+100
32	К. Митровица-Рибариће (Зупче-Брана-Газиводе)	ЈКП Колашин-Газиводе	24+350
237	Звечан-Зупче	Паркинг код кафане Хајдучки конак	5+850

ДЕЖУРНЕ СЛУЖБЕ ПОЛИЦИЈСКИХ СТАНИЦА

Дежурне полицијске станице	Контакт телефон
/	/

**"МАГИСТРАЛА" а.д. Београд за Косово и
Метохију**

"МАГИСТРАЛА" а.д. Београд за Косово и Метохију**ПРИОРИТЕТИ ПУТНИХ ПРАВАЦА
државних путева IБ и II реда
у зимској служби за сезону 2021/2022. год**

ПРИОРИТЕТИ ПУТЕВА	БРОЈ ПУТА	km	ДЕОНИЦА	ОД	ДО
I приоритет	42	15,000	Приштина - Гњилане		
	239	10,000	Добротин - Јањево		
	250	30,000	Догановић - Превалац		
	255	40,000	Лабљане - Бостане - НовоБрдо - Каменица		
	256	40,000	Бостане - Гњилане		
	467	16,000	К. Каменица - Стрезовце		
	468	21,000	К.Каменица - Туђевце		
	ЛП	10,000	Сушица - Грачаница - Л. Село - Чаглавица		
	ЛП	18,000	Л. Село-Ливађе-Д. Гуштерица-Добротин		
	ЛП	12,000	ЛапљеСело - Преоце - Угљаре - Бресје		
	ЛП	15,000	Преоце - Лепина - Батусе - Радево		
	ЛП	20,000	Лепина - Скуланево - СувиДо - Липљан		
	ЛП	42,000	ЦрквенаВодица - Племетина - Прилужје - Б.Мост		
	ЛП	25,000	Бостане - Јасеновик - Беривојце		
	ЛП	15,000	Кос. Каменица - Бушинце - Царевце - Јасеновик		
ЛП	30,000	Одовце - Костадинце			
Укупно I приоритета		359,000			
Укупно Магистрала а.д. Београд		359,000			

ШТАБ ЗИМСКЕ СЛУЖБЕ

ПОДАЦИ ПРЕДУЗЕЋА ЗА ОДРЖАВАЊЕ	
ПРЕДУЗЕЋЕ	"МАГИСТРАЛА" а.д. Београд за Косово и Метохију
АДРЕСА	Улица Тошин бунар 198, 11070 Нови Београд
ТЕЛЕФОН	/
Е-МАИЛ (за налоге штаба ЗС)	zimskasluzba@magistrala.rs
ОПШТИНЕ НА ТЕРИТОРИЈИ	Грачаница, Косовска Каменица, Ново брдо, Обилић, Ѓњилане.

ИМЕ И ПРЕЗИМЕ	ПОЗИЦИЈА	ТЕЛЕФОН	МОБИЛНИ
Небојша Башчаревић	руководилац штаба	011/26-96-499	062/293-523
Никола Јоксимовић	заменик руководиоца	011/26-96-499	063/444-590
Драган Трифић	члан штаба	011/26-96-499	063/444-620
Миливоје Вучковић	члан штаба	011/26-96-499	063/565-174
Небојша Стошић	члан штаба	011/26-96-499	063/241-794
Зоран Илић	члан штаба	011/26-96-499	063/444-390

СПИСАК ОДГОВОРНИХ ЛИЦА ПО ПУНКТОВИМА

ПУНКТОВИ	ОДГОВОРНО ЛИЦЕ	ТЕЛЕФОН	МОБИЛНИ
Доња Гуштерица	Горан Јоргић	038/86-899 038/86-897	063/396-358
Прековце	Славица Смиљић	/	+386/49-32-68-90
Обилић	Надица Јанићијевић	/	/
Ранилуг	Слађан Рачићевић	/	/

НАДЗОРНА СЛУЖБА НА ДРЖАВНИМ ПУТЕВИМА I Б И II РЕДА

ИМЕ И ПРЕЗИМЕ	ПОЗИЦИЈА	ТЕЛЕФОН
Горан Јовановић	главни надзорни орган	066/86-65-069 +377-45-694-428

ЛОКАЦИЈЕ КРИТИЧНИХ МЕСТА НА ДРЖАВНИМ ПУТЕВИМА I Б И II РЕДА

ОЗНАКА ПУТА	ДЕОНИЦА	СТАЦИОНАЖА		НАПОМЕНА
		Од	До	
249	Брезовица - Врбештица	0+000	8+000	успон, кривине, сужење пута кроз Врбештицу, мост у кривини
250	Штрпце - Брезовица	7+300	8+400	засек, кривине
250	Брезовица - Превалац	10+000	30+000	велики успон, засеци, кривине, планински превој, зона изненадног завејавања, лавина
255	Прековце - НовоБрдо – Бусовата - Косовска Каменица	6+000	34+000	велики успон, засеци, кривине, планински превој, зона изненадног завејавања
256	Бостане - Станишор	0+000	12+000	велики успон, засеци, кривине, зона изненадног завејавања
463	Брезовица - Скицентар	0+000	12+000	велики успон, засеци, мостови, кривине, усек, лавина, зона изненадног завејавања
ЛП	Добротин - Јањево	0+000	2+600	зона изненадног завејавања

ЛОКАЦИЈА НАМЕЊЕНА ЗА ЗАУСТАВЉАЊЕ И ДИСЛОЦИРАЊЕ ВОЗИЛА НА ДРЖАВНИМ ПУТЕВИМА I Б И II РЕДА

Локације намењене за заустављање и дислоцирање возила када је то неопходно ради интервенција на путевима при делимичном или потпуном прекиду саобраћаја.

Број пута	Деоница	Опис локације	Стационажа
250	Драјковце - Превалац	Паркинг Штрпце	0+100
250	Драјковце - Превалац	Испред Хотела „Нарцис“	6+100
250	Драјковце - Превалац	На проширењу кривине „Кита“	8+600
250	Драјковце - Превалац	На проширењу „Превалац“	12+900
250	Драјковце - Превалац	Код Дома културе у Драјковцу	30+000
255	Лабјане-Бостане-НовоБрдо-Косовска Каменица	У Прековцу	4+200
255	Лабјане-Бостане-НовоБрдо-Косовска Каменица	На проширењу у НовомБрду	9+500
255	Лабјане-Бостане-НовоБрдо-Косовска Каменица	На проширењу у Бусовати	15+500
256	Бостане - Станишор	На проширењу код Горњег Макреша	5+100
256	Бостане - Станишор	Проширење -раскрсница за манастир Драганац	11+000
ЛП	Добротин - Јањево	Аутобуска станица у Добротину	2+100

Број пута	Деоница	Опис локације	Стационажа
ЛП	Добротин - Јањево	Проширење код фабрике "Металац" Јањево	8+600
467	Косовска Каменица-Стрезовце	На проширењу у Ајиновцу	6+000

ДЕЖУРНЕ СЛУЖБЕ ПОЛИЦИЈСКИХ СТАНИЦА

Дежурне полицијске станице	Контакт телефон
/	/

ПРИЛОГ бр.3

(Одржавање по дефинисаном нивоу услуга)

- ПРИОРИТЕТИ ПУТНИХ ПРАВАЦА државних путева IБ и II у зимској служби за сезону 2021/2022. год.
- ШТАБОВИ ЗИМСКЕ СЛУЖБЕ у предузећима за одржавање
- ПУНКТОВИ ЗИМСКЕ СЛУЖБЕ
- ЛОКАЦИЈЕ КРИТИЧНИХ МЕСТА
- ЛОКАЦИЈЕ НАМЕЊЕНЕ ЗА ЗАУСТАВЉАЊЕ И ДИСЛОЦИРАЊЕ ВОЗИЛА
- ДЕЖУРНЕ СЛУЖБЕ ПОЛИЦИЈСКИХ СТАНИЦА

•

**STRABAG d.o.o. – огранак ПЗП "ЗАЈЕЧАР"
Зајечар ТЕРИТОРИЈА ИСТОК3 (ИЗ)**

STRABAG д.о.о. - А.Д. ПЗП "ЗАЈЕЧАР" Зајечар ТЕРИТОРИЈА ИСТОК3 (ИЗ)

ПРИОРИТЕТИ ПУТНИХ ПРАВАЦА државних путева IБ и II реда у зимској служби за сезону 2021/2022. год

ПРИОРИТЕТИ ПУТЕВА	БРОЈ ПУТА	km	ДЕОНИЦА	ОД	ДО
А приоритет	35	54,742	Вратарница - Књажевац - Сврљиг (Попшица)	129,284	184,026
Укупно А приоритет		54,742			
Б приоритет	169	24,696	Зајечар (Шгивар) - Ласово	56,394	81,090
	217	52,715	Граница J1/ИЗ - Сокобања - Књажевац	45,250	97,965
	221	28,620	Књажевац-Кална-Јаловик	0,000	28,620
	222	27,997	Кална-Јабучко равниште	57,689	85,686
Укупно Б приоритет		134,028			
Ц приоритет	218	52,853	Бољевац-Сокобања-Врело	0,000	52,853
	219	43,593	Бољевац-Књажевац	0,000	43,593
	220	17,856	Минићево-Ново Корито (граница СРБ/БУГ)	0,000	17,856
	222	1,894	Врело-Сврљиг-Јаловик Извор	0,000	1,894
	222	51,065	Врело-Сврљиг-Јаловик Извор	5,624	57,689
	420	9,176	Јошаница- Жучковац	28,258	37,434
	421	7,933	Мирово-Ртањ	0,000	7,933
	422	12,087	Доња Соколовица (Мањинац)-Дебелица-Минићево	0,000	12,087
	423	9,900	Књажевац (Штипина)-Дебелица	0,000	9,900
	425	37,630	Књажевац (Глоговац)-Попшица	0,000	37,630
Укупно Ц приоритет		243,987			
Не одржава се у зимском периоду	169	10,737	Ласово - Бучје	81,090	91,827
	222	3,730	Граница ПЗП Ниш/Зајечар - Јаловик	1,894	5,624
	423	17,500	веза са државним путем 219 - Штипина - Дебелица	9,900	27,400
Укупно се не одржава		31,967			
Укупно приоритети STRABAG д.о.о. - А.Д. ПЗП "ЗАЈЕЧАР" Зајечар ТЕРИТОРИЈА ИСТОК3 (ИЗ)		432,757			
Укупно STRABAG д.о.о. - А.Д. ПЗП "ЗАЈЕЧАР" Зајечар ТЕРИТОРИЈА ИСТОК3 (ИЗ)		464,724			

ШТАБ ЗИМСКЕ СЛУЖБЕ

ПОДАЦИ ПРЕДУЗЕЋА ЗА ОДРЖАВАЊЕ	
ПРЕДУЗЕЋЕ	STRABAG д.о.о. - А.Д. ПЗП "ЗАЈЕЧАР" Зајечар ТЕРИТОРИЈА ИСТОК3 (ИЗ)
АДРЕСА	Улица 22 Децембра, Књажевац
ТЕЛЕФОН	/
Е-МАИЛ (за налоге штаба ЗС)	istok3@strabag.com , acatricko@gmail.com , vladimir.nikolic@strabag.com , nadzor.istok3@gmail.com
ОПШТИНЕ НА ТЕРИТОРИЈИ	Сокобања, Књажевац, Сврљиг, Зајечар, Бољевац.

ИМЕ И ПРЕЗИМЕ	ПОЗИЦИЈА	ТЕЛЕФОН	МОБИЛНИ
Владимир Николић	руководилац штаба	/	060/86-18-125
Никола Митић	заменик руководиоца штаба	/	060/86-18-117

СПИСАК ОДГОВОРНИХ ЛИЦА ПО ПУНКТОВИМА

ПУНКТОВИ	ОДГОВОРНО ЛИЦЕ	ТЕЛЕФОН	МОБИЛНИ
Централни пункт	Александар Тошић Ивица Крстић	019/739-724	060/86-18-406 060/86-18-424
Књажевац	Александар Милетић	019/739-724	060/86-18-488
Јабучко равниште	Драган Јовановић	/	060/86-18-111
Сврљиг	Радиша Аранђеловић	/	060/86-18-119
Сокобања	Душан Раденковић	/	060/86-18-405

НАДЗОРНА СЛУЖБА НА ДРЖАВНИМ ПУТЕВИМА I Б И II РЕДА

ИМЕ И ПРЕЗИМЕ	ПОЗИЦИЈА	ТЕЛЕФОН
Милан Цветановић	главни надзорни орган	060/86-18-451

ЛОКАЦИЈЕ КРИТИЧНИХ МЕСТА НА ДРЖАВНИМ ПУТЕВИМА IБ И II РЕДА

ОЗНАКА ПУТА	ДЕОНИЦА	СТАЦИОНАЖА		НАПОМЕНА
		Од	До	
35	Мали Извор - Минићево	138+000	141+500	навејавање
35	Превој Тресибаба	161+000	183+300	велика надморска висина, навејаванје
217	Клисура Бован	45+250	59+565	завејавање
217	Клисура Бездан	79+270	83+000	завејавање
218	Превој Ртањ	9+600	23+000	велика надморска висина, завејавање
218	Очна болница	32+000	48+535	велика надморска висина, завејавање
220	Ошљане - Ново Корито	0+000	17+856	навејавање
221	Караџин - Каменица	8+000	18+000	навејавање
222	Иново - Јабучко	60+000	85+602	велика надморска висина, завејавање
245	Сврљишка Топла - Бели Поток	13+000	19+000	навејавање

ЛОКАЦИЈА НАМЕЊЕНА ЗА ЗАУСТАВЉАЊЕ И ДИСЛОЦИРАЊЕ ВОЗИЛА НА ДРЖАВНИМ ПУТЕВИМА IБ И II РЕДА

Локације намењене за заустављање и дислоцирање возила када је то неопходно ради интервенција на путевима при делимичном или потпуном прекиду саобраћаја.

Број пута	Деоница	Опис локације	Стационажа
35	Књажевац-Тресибаба	Паркинг	159+800-160+000
35	Сврљиг	Б.станица НИС	183+350

ДЕЖУРНЕ СЛУЖБЕ ПОЛИЦИЈСКИХ СТАНИЦА

Дежурне полицијске станице	Контакт телефон
ПС Зајечар	019/422-092
ПС Књажевац	019/732-813
ПС Сврљиг	019/821-025
ПС Сокобања	018/830-772

**"КРУШЕВАЦПУТ" а.д. Крушевац
ТЕРИТОРИЈА ЦЕНТАР8 (Ц8)**

**22, 22-Ц8
- "КРУШЕВАЦПУТ" А.Д. -**

Одржавање путева Iа реда
- "СРБИЈАПУТ" Д.О.О.
22 - СТАРИ УГОВОР
22-Ц8 - ЦЕНТАР 8

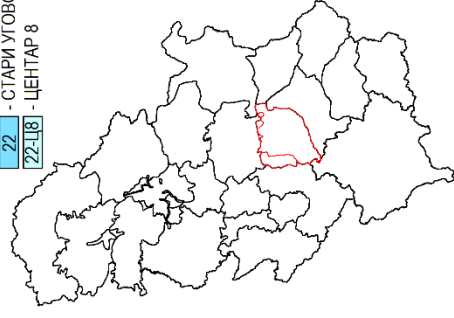

- I приоритет
- II приоритет
- III приоритет
- државни државни путеви не у складу одржавање
- општинско место
- петља
- дужина дасонице

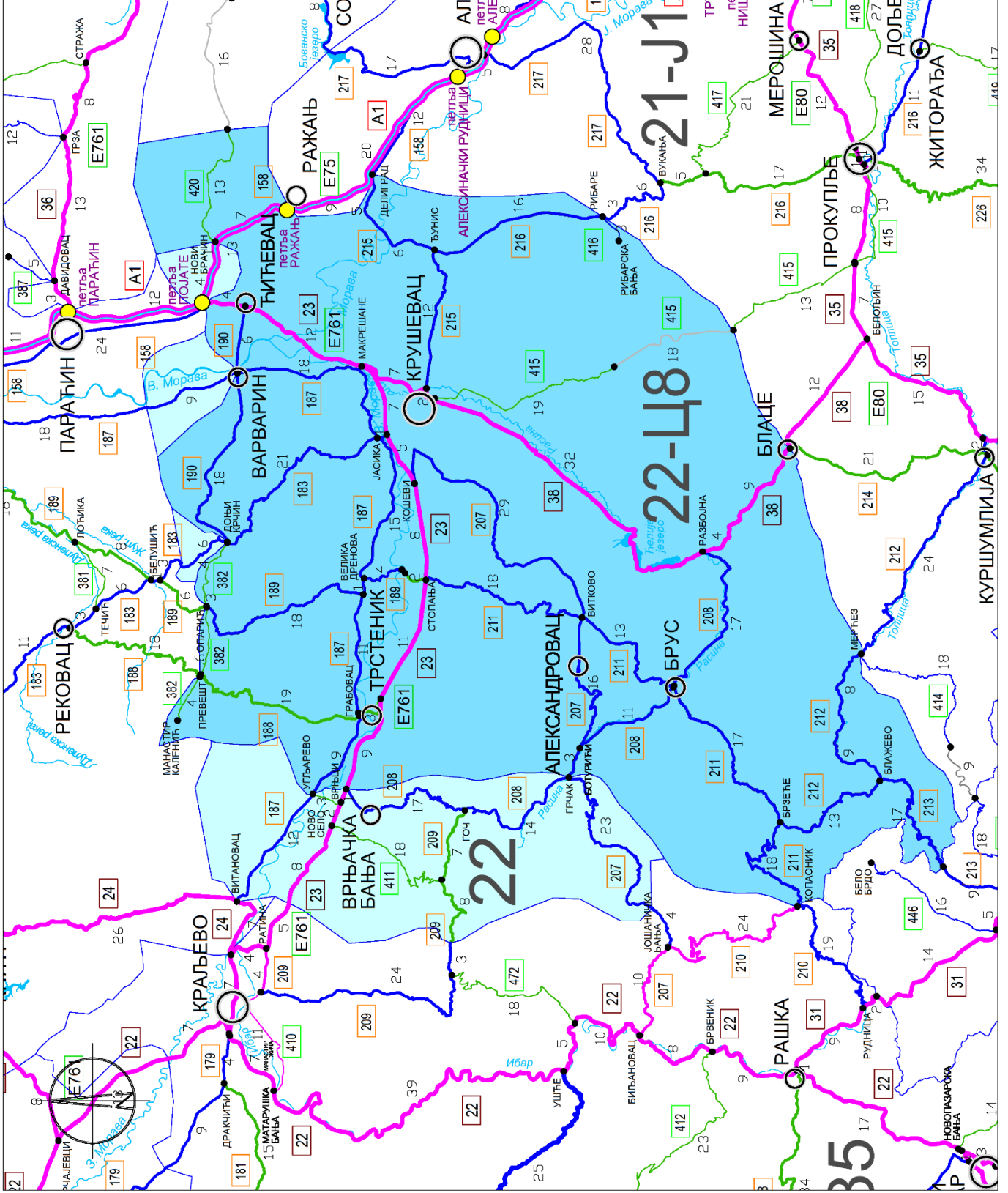

"КРУШЕВАЦПУТ" а.д. Крушевац ТЕРИТОРИЈА ЦЕНТАР8 (Ц8)

ПРИОРИТЕТИ ПУТНИХ ПРАВАЦА државних путева IБ и II реда у зимској служби за сезону 2021/2022. год

ПРИОРИТЕТИ ПУТЕВА	БРОЈ ПУТА	km	ДЕОНИЦА	ОД	ДО
А приоритет	23	56,177	петља Појате - Крушевац - Трстеник - Врњци	0,000	56,199
	38	53,836	Макрешане (кружни ток) - Крушевац - Равни - Јанкова клисура (Ловачка кућа) - Блаце	0,000	53,836
Укупно А приоритет		110,013			
Б приоритет Б приоритет	158	7,523	Нови Брачин-Ражањ (веза са А1)	117,508	125,031
	183	22,208	Д. Крчин (Опарић) -Крушевац (Јасика -кружни ток)	46,284	68,492
	187	54,228	Угљарево - Велика Дренова - Јасика - Варварин (Ћићевац)	12,374	66,602
	189	22,566	Опарић - Стопања	32,321	54,887
	189	2,258	Опарић - Стопања	55,387	57,645
	190	24,204	Доњи Крчин - Варварин-Ћићевац	0,000	24,204
	207	47,752	Грчак - Александровац - Крушевац (Кошеви)	37,461	85,213
	208	27,755	Ботурић - Брус - Разбојна	31,195	58,950
	211	66,693	Стопања - Витково – Брус - Брзеће - Граница ПЗП Крушевац/Нови Пазар	0,000	66,693
	212	29,520	Брзеће - Блажево - Мерћез	0,000	29,520
	213	17,056	Блажево - административна линија АП Косово и Метохија (Лепосавић)	0,000	17,056
	215	24,566	Крушевац - Ђунис - Делиград	0,000	24,566
	216	15,710	веза са државним путем 215 - Каоник - Рибаре граница ПЗП Крушевац/Ниш	0,000	15,710
	382	17,904	Доњи Крчин (Опарић) -Манастир Каленић	0,000	17,904
416	2,784	Рибаре - Рибарска бања	0,000	2,784	
Укупно Б приоритет		382,727			
Ц приоритет	188	22,696	Превешт - Трстеник	17,962	40,658
	415	18,741	Крушевац - Велики Јастребац - Јастребац (Славујево брдо) крај изграђеног дела	0,000	18,741
	420	12,724	Нови Брачин - Грабово	0,000	12,724
Укупно Ц приоритет		54,161			
Укупно "КРУШЕВАЦПУТ" а.д. Крушевац ТЕРИТОРИЈА ЦЕНТАР8 (Ц8)		546,901			

ШТАБ ЗИМСКЕ СЛУЖБЕ

ПОДАЦИ ПРЕДУЗЕЋА ЗА ОДРЖАВАЊЕ

ПРЕДУЗЕЋЕ	"КРУШЕВАЦПУТ" а.д. Крушевац ТЕРИТОРИЈА ЦЕНТАР8 (Ц8)
АДРЕСА	Улица Јасички пут 65, Крушевац
ТЕЛЕФОН	037/ 422-971
Е-МАИЛ (за налоге штаба ЗС)	zimskakrusevacput@gmail.com
ОПШТИНЕ НА ТЕРИТОРИЈИ	Крушевац, Трстеник, Брус, Копаоник, Александровац, Врњачка Бања.

ИМЕ И ПРЕЗИМЕ	ПОЗИЦИЈА	ТЕЛЕФОН	МОБИЛНИ
Драгоје Раичевић	руководилац штаба и одговорни извођач радова	037/424-999	065/869-76-89
Весна Лазаревић	заменик руководиоца штаба	037/424-999	066/88-28-409
Дејан Станојевић	оперативни руководилац	037/422-971	066/80-69-517
Душан Живковић	члан	037/422-971	066/87-72-013
Ивајло Стоименов	члан	037/422-971	066/88-28-405
Драган Симоновић	заменик члана	037/422-971	065/86-49-488

СПИСАК ОДГОВОРНИХ ЛИЦА ПО ПУНКТОВИМА

ПУНКТОВИ	ОДГОВОРНО ЛИЦЕ	ТЕЛЕФОН	МОБИЛНИ ТЕЛЕФОН
Крушевац	Владан Влајић	037/422-971	065/864-12-98
Копаоник	Дејан Цветановић	037/478-444	066/877-24-18
Ново Село	Марко Дачић	066/80-93-893	066/80-93-893
Брус	Дејан Цветановић	037/382-51-16	066/877-24-18
Александровац	Саша Бонџић	037/759-577	066/80-69-502

НАДЗОРНА СЛУЖБА НА ДРЖАВНИМ ПУТЕВИМА IБ И II РЕДА

ИМЕ И ПРЕЗИМЕ	ПОЗИЦИЈА	ТЕЛЕФОН
Дејан Весић	главни надзорни орган	063/619-770
Небојша Ватричевић	надзорни орган	063/81-91-958

ЛОКАЦИЈЕ КРИТИЧНИХ МЕСТА НА ДРЖАВНИМ ПУТЕВИМА I Б И II РЕДА

ОЗНАКА ПУТА	ДЕОНИЦА	СТАЦИОНАЖА		НАПОМЕНА
		Од	До	
38	Златари - Мајдево - Равни - крај деонице	30+000	40+000	зона изненадног завејавања
183	Залоговац - Доњи Крчин	56+590	39+608	зона изненадног завејавања
207	Бановац - Сињевац	50+224	40+321	зона изненадног завејавања
211	Брзеће - Копаоник	49+600	63+200	зона изненадног завејавања

ЛОКАЦИЈА НАМЕЊЕНА ЗА ЗАУСТАВЉАЊЕ И ДИСЛОЦИРАЊЕ ВОЗИЛА НА ДРЖАВНИМ ПУТЕВИМА I Б И II РЕДА

Локације намењене за заустављање и дислоцирање возила када је то неопходно ради интервенција на путевима при делимичном или потпуном прекиду саобраћаја.

Број пута	Деоница	Опис локације	Стационажа
/	/	/	/

ДЕЖУРНЕ СЛУЖБЕ ПОЛИЦИЈСКИХ СТАНИЦА

Дежурне полицијске станице	Контакт телефон
ПС Крушевац	037/427-459
ПС Ћићевац	037/811-079 037/811-649
ПС Брус	037/825-162 037/825-092
ПС Александровац	037/35-52-133
ПС Варварин	037/787-138 037/787-122
ПС Трстеник	037/712-593
ПС Врњачка бања	036/611-242
ПС Копаоник	036/54-71-977

**"TRACE SRBIJA" а.д. Ниш
ТЕРИТОРИЈА ЈУГ1 (Ј1)**

**"ТРАЦЕ СРБИЈА" А.Д. НИШ -
ТЕРИТОРИЈА ЈУГ 1, ЈУГ 2, ЈУГ 3**
Одржавање путева IА реда

- СРБИЈА/УТОПУТ Д.О.О.

21-Ј1 - ЈУГ 1
21-Ј2 - ЈУГ 2
21-Ј3 - ЈУГ 3

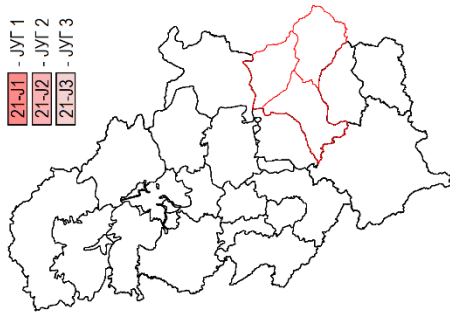

- I приоритет

- II приоритет

- III приоритет

- Јерма и државни путеви су на уласку у одржавање

- општинско место

- петља

- негеографна петља

- државна граница (државни граници функције једног саобраћаја)

- државна граница (гранични прелаз функције једног саобраћаја)

- државна граница (гранични прелаз функције једног саобраћаја)

- дужина, деонице

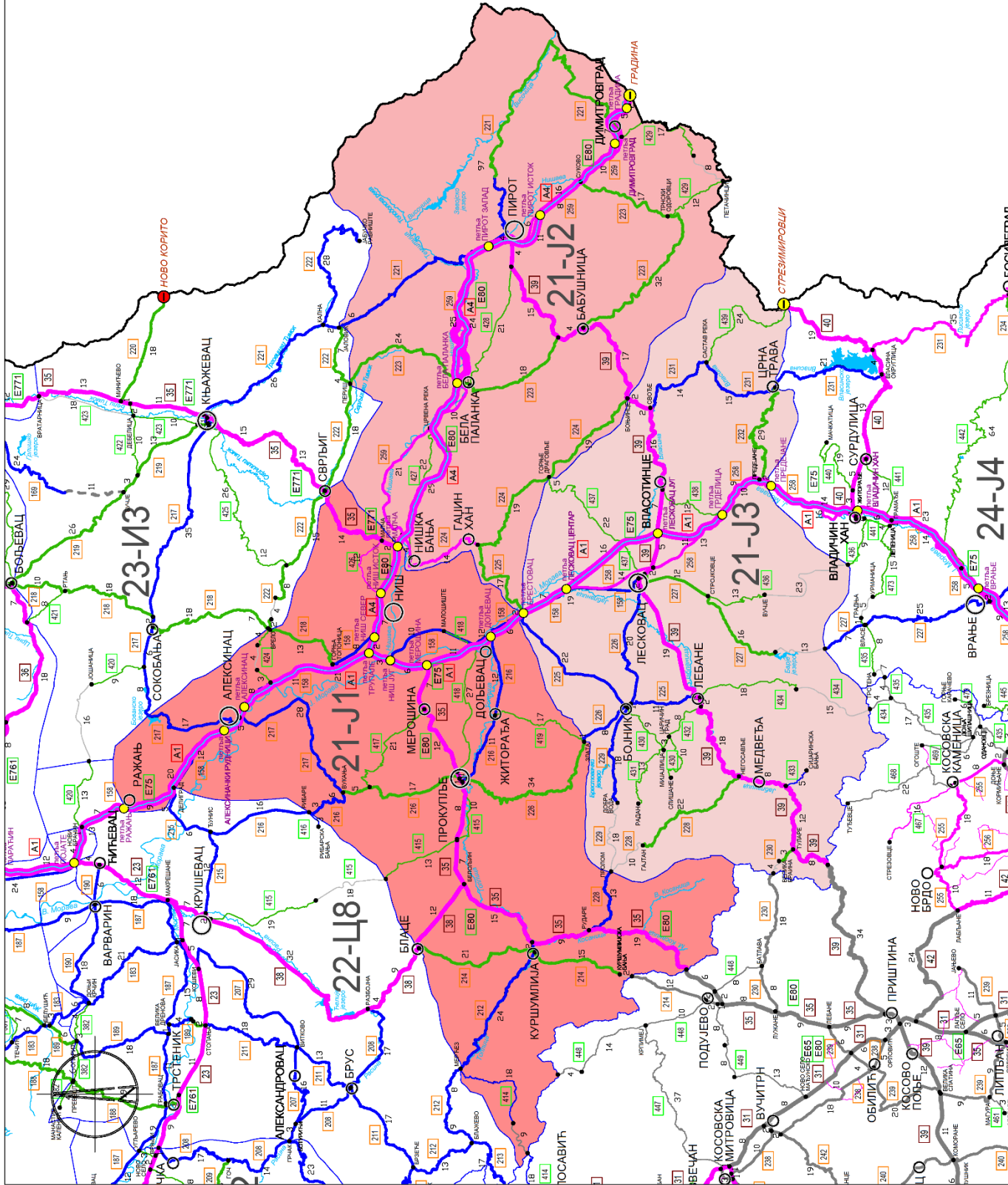

"TRACE SRBIJA" а.д. Ниш ТЕРИТОРИЈА ЈУГ1 (Ј1)

ПРИОРИТЕТИ ПУТНИХ ПРАВАЦА државних путева IБ и II реда у зимској служби за сезону 2021/2022. год

ПРИОРИТЕТИ ПУТЕВА	БРОЈ ПУТА	km	ДЕОНИЦА	ОД	ДО
А приоритет	35	16,907	Сврљиг (Попшица) – Малча	184,026	200,933
	35	79,936	Аутопут (петља Мерошина) – адм. линија АП КиМ (Мердаре)	200,933	280,869
	38	12,117	Блаце – Белољин	53,836	65,953
	158	7,948	Горња Топоница - Петља Ниш Север	168,756	176,704
	158	1,531	Петља Ниш Југ - Чвор 149.1	178,190	179,721
	426	11,655	Петља Ниш исток – Кнез село	0,000	11,655
Укупно А приоритет		130,094			
Б приоритет	158	75,679	Ражањ (веза са А1) - Горња Топоница, Чвор 149.1- Км. 198+100 (Заплањска Топоница)	125,031 179,721	168,756 198,100
	212	26,383	Међез - Куршумлија	29,520	55,903
	216	9,486	Рибаре – Вукања	15,710	25,196
	216	23,798	Прокупље - петља Дољевац	46,891	70,689
	217	45,267	Вукања - Граница Ј1/ИЗ	0,000	45,267
	228	13,129	Рударе - Пролом	0,000	13,129
	414	17,761	Мерћез– Штава	0,000	17,761
Укупно Б приоритет		211,503			
Ц приоритет	214	36,776	Блаце - Куршумлија - Куршумлијска Бања	0,000	36,776
	216	21,695	Вукања - Прокупље (Вукања)	25,196	46,891
	218	13,460	Врело (Гојмановац) – Горња Топоница	52,853	66,313
	226	33,674	Прокупље - Злата	0,000	33,674
	415	23,161	Горња Бресница – Прокупље (Ђуковац)	36,341	59,502
	417	21,207	Мерошина - Клисурсица	0,000	21,207
Ц приоритет	418	27,026	Прокупље (Орљане) - Малошиште	0,000	27,026
	419	17,130	Житорађа - Злата	0,000	17,130
	424	3,883	Доњи Крупац - Врело	7,159	11,042
Укупно Ц приоритет		198,012			
Укупно "TRACE SRBIJA" а.д. Ниш ТЕРИТОРИЈА ЈУГ1 (Ј1)		539,609			

Напомена: Промене су настале услед изградње наплатних рампи у околини Ниша (одржавање наплатних рампи је у надлежности предузећа које одржава аутопут) и тачних стационажа из референтног система.

ШТАБ ЗИМСКЕ СЛУЖБЕ

ПОДАЦИ ПРЕДУЗЕЋА ЗА ОДРЖАВАЊЕ	
ПРЕДУЗЕЋЕ	"TRACE SRBIJA" а.д. Ниш ТЕРИТОРИЈА ЈУГ1 (Ј1)
АДРЕСА	Генерала Транијеа 13а, Ниш
ТЕЛЕФОН	/
Е-МАИЛ (за налоге штаба ЗС)	trace.serbia@tracebg.com
ОПШТИНЕ НА ТЕРИТОРИЈИ	Ниш, Ражањ, Алексинац, Мерошина, Прокупље, Крушумлија, Житорађа, Дољевц, Блаце.

ИМЕ И ПРЕЗИМЕ	ПОЗИЦИЈА	ТЕЛЕФОН	МОБИЛНИ
Предраг Спасов	руководилац штаба	/	060/60-09-298
Влада Јанковић	заменик руководиоца штаба	/	060/60-09-142
Александар Станковић	члан штаба	/	060/60-09-602
Јован Савић	члан штаба	/	060/60-09-189
Слободан Јаковљевић	члан штаба	/	060/60-09-138
Милутин Ђоровић	члан штаба	/	060/60-09-153
Голуб Аврамовић	члан штаба	/	060/60-09-149

СПИСАК ОДГОВОРНИХ ЛИЦА ПО ПУНКТОВИМА

ПУНКТОВИ	ОДГОВОРНО ЛИЦЕ	ТЕЛЕФОН	МОБИЛНИ
Ниш	Слободан Јаковљевић	060/60-09-108	060/60-09-138
Алексинац	Бојан Јаковљевић	060/60-09-529	060/60-09-113
Прокупље	Милутин Ђоровић	027/339-011	060/60-09-153
Крушумлија	Голуб Аврамовић	027/381-605	060/60-09-149

НАДЗОРНА СЛУЖБА НА ДРЖАВНИМ ПУТЕВИМА IБ И II РЕДА

ИМЕ И ПРЕЗИМЕ	ПОЗИЦИЈА	ТЕЛЕФОН
Бранко Јанковић	надзорни орган	063/223-518
Ненад Тасић	надзорни орган	064/88-97-995

ЛОКАЦИЈЕ КРИТИЧНИХ МЕСТА НА ДРЖАВНИМ ПУТЕВИМА IБ И II РЕДА

ОЗНАКА ПУТА	ДЕОНИЦА	СТАЦИОНАЖА		НАПОМЕНА
		Од	До	
IБ - 35	Превој Грамада	189+200	191+500	навејавање
IБ - 35	Надвожњак Врело – Ореовачки пут	193+200	193+500	навејавање
IБ - 35	Јасеновик - Малча	195+200	197+000	навејавање
IБ - 35	Петља Александрово – улаз у Мерошину	206+340	207+000	навејавање
IБ - 35	Дебело брдо - Југбогдановац	212+350	215+000	навејавање
IБ - 35	Концељска црква – гробље Белољин	234+700	236+000	навејавање
IБ - 35	Излаз из Белољина – мост у Плочнику	239+500	241+000	навејавање
IБ - 35	Пепељевац – мост на Топлици	252+500	253+400	навејавање
IБ - 38	Излаз из Блаца (Бела Земља)	57+000	64+400	навејавање

ЛОКАЦИЈА НАМЕЊЕНА ЗА ЗАУСТАВЉАЊЕ И ДИСЛОЦИРАЊЕ ВОЗИЛА НА ДРЖАВНИМ ПУТЕВИМА IБ И II РЕДА

Локације намењене за заустављање и дислоцирање возила када је то неопходно ради интервенција на путевима при делимичном или потпуном прекиду саобраћаја.

Број пута	Деоница	Опис локације	Стационажа
35	Улаз у Сврљиг	Бензинска пумпа НИС	183+470
35	Излаз из Прокупља	Бензинска пумпа НИС	223+565
35	Мала Плана	Бензинска пумпа ОКТАН МОЛ	228+700
35	Рударе	Бензинска пумпа НИС	262+350
35	Петља Куршумлија	Проширење	252+763-252+920
38	Улаз у Блаце	Бензинска пумпа Савић петрол	51+800
38	Бела земља	Напуштена бензинска пумпа	57+650
158	Ражањ	Бензинска пумпа НИС	125+590
158	Горња Топоница	Болница паркинг	169+520
158	Јура	Паркинг	180+000
158	Брестовац	Аутобуска станица	
216	Шаиновац	Бензинска пумпа	65+430
216	Дољевац	Бензинска пумпа НИС	69+050
226	Житни поток	Проширење	25+500

ДЕЖУРНЕ СЛУЖБЕ ПОЛИЦИЈСКИХ СТАНИЦА

Дежурне полицијске станице	Контакт телефон
ПС Ниш	018/527-767
ПС Алексинац	018/557-501
ПС Ражањ	018/841-108
ПС Сврљиг	018/821-025
ПС Мерошина	018/48-91-479
ПС Дољевац	018/810-122
ПС Житорађа	027/362-833
ПС Прокупље	027/324-499
ПС Блаце	027/370-257
ПС Куршумлија	027/380-200

**"TRACE SRBIJA" а.д. Ниш
ТЕРИТОРИЈА ЈУГ2 (Ј2)**

— СРБИЈА/АУТОПУТ Д.О.О.

21-Ј1 - ЈУГ 1
21-Ј2 - ЈУГ 2
21-Ј3 - ЈУГ 3

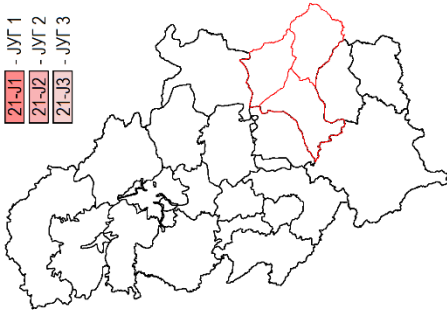

- I приоритет
- II приоритет
- III приоритет

- државна граница путева у систему одржавање
- општинско место
- путља
- неинтеграциона путља
- државна граница (гранични прелаз у функцији јавног саобраћаја)
- државна граница (гранични прелаз међу функцијом јавног саобраћаја)
- дужина деонице

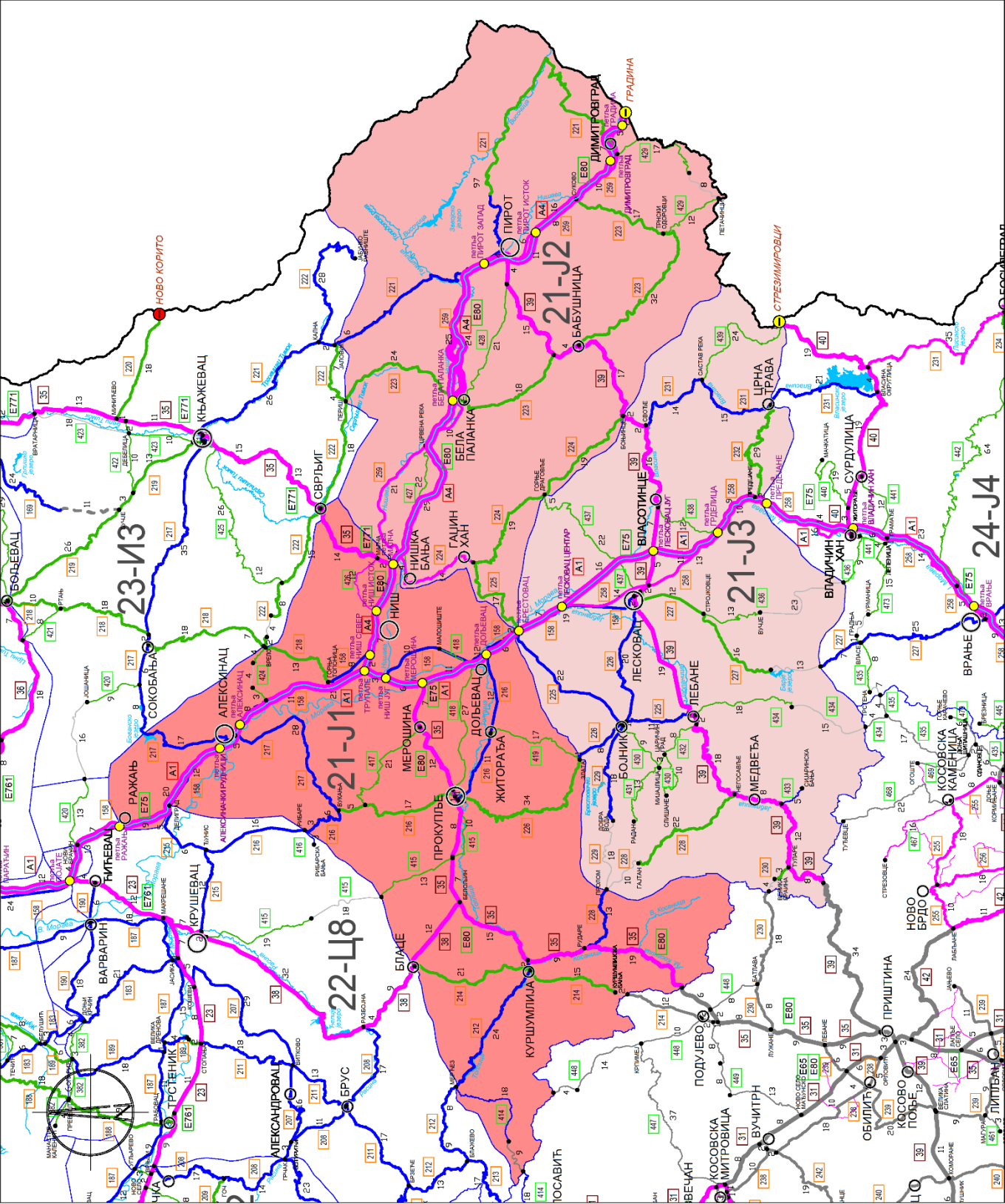

"TRACE SRBIJA" а.д. Ниш ТЕРИТОРИЈА ЈУГ2 (Ј2)

ПРИОРИТЕТИ ПУТНИХ ПРАВАЦА државних путева IБ и II реда у зимској служби за сезону 2021/2022. год

ПРИОРИТЕТИ ПУТЕВА	БРОЈ ПУТА	km	ДЕОНИЦА	ОД	ДО
А приоритет	39	41.281	Пирот – Бабушница – Велико Бољинце	0+000	41+281
	224	17,992	Нишка Бања - Гаџин Хан	0+000	17,992
	259	89,386	Нишка Бања - Црвена Река - Бела Паланка - Пирот - Суково - Димитровград - Петља Градина	2+000	91+386
Укупно А приоритет		148,659			
Б приоритет	221	46.034	Јаловик - Планинарски дом	28+620	74+654
Укупно Б приоритет		46,034			
Ц приоритет	221	55.542	Планинарски дом - Димитровград	74+654	130+196
	223	92.701	Периш - Суково	0+000	92+701
	224	38,606	Гаџин Хан - Горње Драговље - Бољинце	17,992	56,598
	225	17.326	Гаџин Хан - Брестовац (Заплањска Топоница)	0+000	17+326
	427	22.133	Нишка Бања – Јелашница - Црвена Река	0+000	22+133
	428	20.814	Бела Паланка - Садиков Бунар	0+000	20+814
	429	17.438	Димитровград - Скрвеница	0+000	17+438
	429	11.620	Петачинци - Трнски Одоровци	26+188	37+808
Укупно Ц приоритет		276,180			
Укупно "TRACE SRBIJA" а.д. Ниш ТЕРИТОРИЈА ЈУГ2 (Ј2)		470,873			

ШТАБ ЗИМСКЕ СЛУЖБЕ

ПОДАЦИ ПРЕДУЗЕЋА ЗА ОДРЖАВАЊЕ	
ПРЕДУЗЕЋЕ	"TRACE SRBIJA" а.д. Ниш ТЕРИТОРИЈА ЈУГ2 (J2)
АДРЕСА	Генерала Транијеа 13а, Ниш
ТЕЛЕФОН	/
Е-МАИЛ (за налоге штаба ЗС)	trace.serbia@trace.bg
ОПШТИНЕ НА ТЕРИТОРИЈИ	Нишка Бања, Гаџин Хан, Бела Паланка, Бабушница, Пирот, Димитровград.

ИМЕ И ПРЕЗИМЕ	ПОЗИЦИЈА	ТЕЛЕФОН	МОБИЛНИ
Предраг Спасов	руководилац штаба	/	060/60-09-298
Зоран Николић	заменик руководиоца штаба	/	060/60-09-103
Митко Костадинов	члан штаба	/	060/60-09-518
Иван Стевановић	члан штаба	/	060/60-09-147

СПИСАК ОДГОВОРНИХ ЛИЦА ПО ПУНКТОВИМА

ПУНКТОВИ	ОДГОВОРНО ЛИЦЕ	ТЕЛЕФОН	МОБИЛНИ
Пирот	Ацко Ранчев	010/318-355 060/60-09-524	060/60-09-185
Долац	Милан Манчев	018/48-57-137	060/60-04-164
Бабушница	Ненад Џунић	060/60-09-183	060/60-09-286

НАДЗОРНА СЛУЖБА НА ДРЖАВНИМ ПУТЕВИМА IБ И II РЕДА

ИМЕ И ПРЕЗИМЕ	ПОЗИЦИЈА	ТЕЛЕФОН
Дарко Хранисављевић	надзорни орган	060/60-09-520
Ђорђе Миладиновић	надзорни орган	062/80-10-822

ЛОКАЦИЈЕ КРИТИЧНИХ МЕСТА НА ДРЖАВНИМ ПУТЕВИМА I Б И II РЕДА

ОЗНАКА ПУТА	ДЕОНИЦА	СТАЦИОНАЖА		НАПОМЕНА
		Од	До	
/	/	/	/	/

ЛОКАЦИЈА НАМЕЊЕНА ЗА ЗАУСТАВЉАЊЕ И ДИСЛОЦИРАЊЕ ВОЗИЛА НА ДРЖАВНИМ ПУТЕВИМА I Б И II РЕДА

Локације намењене за заустављање и дислоцирање возила када је то неопходно ради интервенција на путевима при делимичном или потпуном прекиду саобраћаја.

Број пута	Деоница	Опис локације	Стационажа
39	Превој Крушка	Проширење	
221	Планинарски дом	Паркинг	
221	Превој Видлич	Проширење	
224	Марина Кутина	Проширење	19+170-19+240
224	Скретање за Драговље	Бензинска пумпа	37+360
259	Просек	Паркинг	2+500
259	Сићево	Код железничке станице	5+380
259	Сићево	Б.станица	5+700
259	Сопот	Паркинг	
259	Б. Поље Суково	Паркинг	76+630
259	Градиште	Паркинг	

ДЕЖУРНЕ СЛУЖБЕ ПОЛИЦИЈСКИХ СТАНИЦА

Дежурне полицијске станице	Контакт телефон
ПС Ниш	018/527 767
ПС Бела Паланка	018/855 019 064/765 30 42
ПС Пирот	010/353-026
ПС Димитровград	010/361 105
ПС Бабушница	010/385 736
ПС Гаџин Хан	018/850 102

**"TRACE SRBIJA" а.д. Ниш
ТЕРИТОРИЈА ЈУГЗ (ЈЗ)**

- 21-Ј1 - ЈУГ 1
- 21-Ј2 - ЈУГ 2
- 21-Ј3 - ЈУГ 3

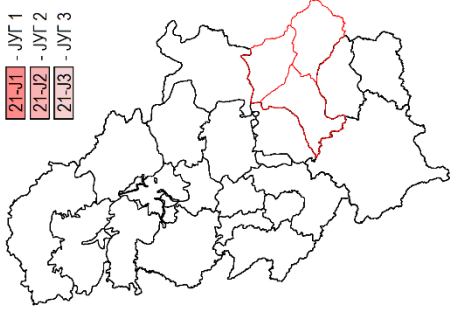

- I приоритет
- II приоритет
- III приоритет
- деонице државних путева IА реда у одржавању
- општинско место
- путња
- неизграђена путња
- државна граница (гранични прелаз у функцији јавног саобраћаја)
- државна граница (гранични прелаз није у функцији јавног саобраћаја)
- дужина деонице

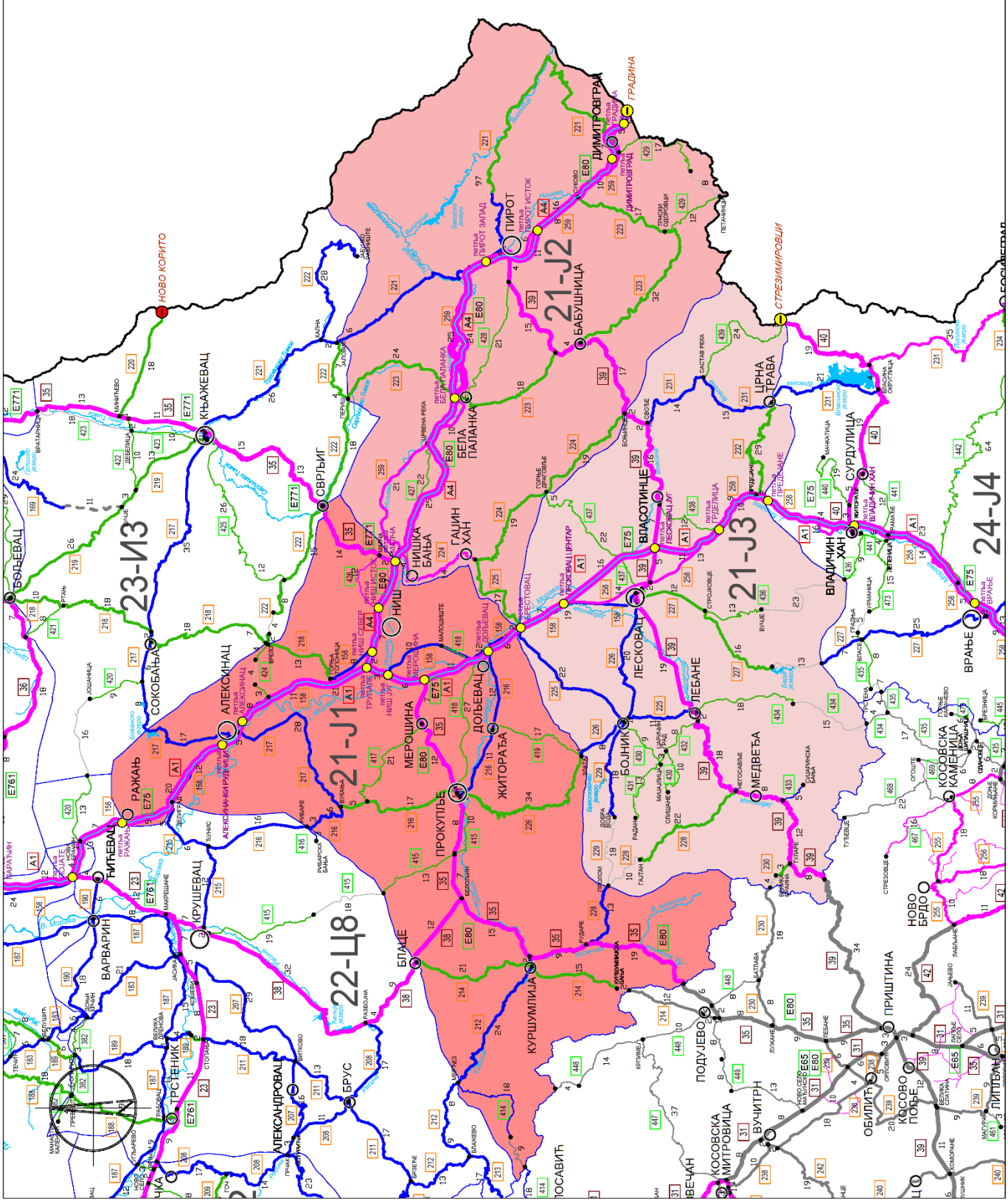

"TRACE SRBIJA" а.д. Ниш ТЕРИТОРИЈА ЈУГЗ (ЈЗ)

ПРИОРИТЕТИ ПУТНИХ ПРАВАЦА државних путева IБ и II реда у зимској служби за сезону 2021/2022. год

ПРИОРИТЕТИ ПУТЕВА	БРОЈ ПУТА	km	ДЕОНИЦА	ОД	ДО
А приоритет	39	104,536	Боњинце – адм. линија АП КиМ (Мутиводе)	41,281	145,817
	258	36,471	петља Лесковац центар – Предејане (веза са А1)	0,000	36,471
Укупно А приоритет		141.007			
Б приоритет	158	20,161	Брестовац - Лесковац	201,161	221,322
	225	34,681	Брестовац - Лебане	17,326	52,007
	226	29,166	Злата - Лесковац	33,674	62,840
	229	18,000	Бојник - Добра Вода	0,000	18,000
	231	28,967	Свође - Црна Трава	0,000	28,967
	433	4,930	Маћедонце - Сијаринска Бања	0,000	4,930
Укупно Б приоритет		135.905			
Ц приоритет	227	27,958	Лесковац - Барје	0,000	27,958
	228	21,896	Гајтанска врата - Негосавље	23,616	45,512
	230	2,897	Туларе - Велика Браина	0,000	2,897
	232	29,289	Предејане - Црна Трава	0,000	29,289
	430	21,701	Бојник - Слишане	0,000	21,701
	431	13,028	Мијајлица - Радан	0,000	13,028
	432	7,987	Царичин Град - Лебане	0,000	7,987
	434	17,920	Лебане - Гагинце	0,000	17,920
	436	13,219	Стројковце - Вучје	0,000	13,219
	437	26,907	Лесковац - Горње Драговље	0,000	26,907
	438	12,152	Власотинце - Ораовица	0,000	12,152
	439	23,756	Састав Река - Стрезимировци	0,000	23,756
Укупно Ц приоритет		218,710			
Укупно "TRACE SRBIJA" а.д. Ниш ТЕРИТОРИЈА ЈУГЗ (ЈЗ)		495,622			

ШТАБ ЗИМСКЕ СЛУЖБЕ

ПОДАЦИ ПРЕДУЗЕЋА ЗА ОДРЖАВАЊЕ

ПРЕДУЗЕЋЕ	"TRACE SRBIJA" а.д. Ниш ТЕРИТОРИЈА ЈУГ3 (Ј3)
АДРЕСА	Генерала Транијеа 13а, Ниш
ТЕЛЕФОН	060/60-04-193
Е-МАИЛ (за налоге штаба ЗС)	zimskasluzbajug3.srb@tracebg.com
ОПШТИНЕ НА ТЕРИТОРИЈИ	Медвеђа, Лебане, Бојник, Лесковац, Власотинце, Црна Трава, Гаџин Хан, Сурдулица, Прокупље.

ИМЕ И ПРЕЗИМЕ	ПОЗИЦИЈА	ТЕЛЕФОН	МОБИЛНИ
Предраг Спасов	руководилац штаба	/	060/60-09-298
Слободан Јанковић	заменик руководиоца штаба	/	060/60-04-131
Горан Златановић	члан штаба	/	060/60-04-139
Слађан Андонов	члан штаба	/	060/60-04-183
Драган Ковинић	члан штаба	/	060/60-04-170
Марко Мартиновић	члан штаба	/	060/60-09-396

СПИСАК ОДГОВОРНИХ ЛИЦА ПО ПУНКТОВИМА

ПУНКТОВИ	ОДГОВОРНО ЛИЦЕ	ТЕЛЕФОН	МОБИЛНИ
ЛЕСКОВАЦ	Александар Вељовић	016/25-28-24	060/60-04-249
ЛЕБАНЕ	Никола Станковић	016/845-768	060/60-04-174
БОЈНИК	Страхиња Гикић	016/821-194	060/60-04-172
ЦРНА ТРАВА	Милош Јовић	016/811-402	060/60-04-257

НАДЗОРНА СЛУЖБА НА ДРЖАВНИМ ПУТЕВИМА I Б И II РЕДА

ИМЕ И ПРЕЗИМЕ	ПОЗИЦИЈА	ТЕЛЕФОН
Миле Милосављевић	надзорни орган	062/215-014
Владимир Горуновић	надзорни орган	063/72-78-078

ЛОКАЦИЈЕ КРИТИЧНИХ МЕСТА НА ДРЖАВНИМ ПУТЕВИМА IБ И II РЕДА

ОЗНАКА ПУТА	ДЕОНИЦА	СТАЦИОНАЖА		НАПОМЕНА
		Од	До	
39	Туларе-Мутиводе	137+386	145+681	зона изненадног завејавања и поледице, велики успони
39	Мост преко реке Јужне Мораве	67+200		мост на „Ј.Морави,,
39	Свође	45+135	45+635	зона изненадног завејавања и поледице
158	Брестовац-Липовица	201+899	205+973	зона изненадног завејавања и поледице
225	Улаз у Лебане	45+000	52+000	зона изненадног завејавања и поледице
225	Драшковце	23+000	39+000	зона изненадног завејавања и поледице
228	Мирошевце-Брана Барје	21+200	25+800	зона изненадног завејавања и поледице, велики успони
228	Леце-Горњи Гајтан	21+000	25+000	зона изненадног завејавања и поледице, велики успони
229	Добра вода-Пролом(Власово)	18+000	20+000	зона изненадног завејавања и поледице, велики успони
231	Састав Река-Вашариште	14+374	15+500	зона изненадног завејавања и поледице
232	Црна Трава-Дел	29+289	24+000	зона изненадног завејавања и поледице, велики успони
431	Мијалица-Радан	0+000	13+000	зона изненадног завејавања и поледице, велики успони
436	Вучје-Јасичко Равниште	5+000	13+000	зона изненадног завејавања и поледице, велики успони
437	Орашац-Ступница	16+500	23+300	зона изненадног завејавања и поледице, велики успони
439	Кална-Ромска долина	11+400	15+500	зона изненадног завејавања и поледице

ЛОКАЦИЈА НАМЕЊЕНА ЗА ЗАУСТАВЉАЊЕ И ДИСЛОЦИРАЊЕ ВОЗИЛА НА ДРЖАВНИМ ПУТЕВИМА IБ И II РЕДА

Локације намењене за заустављање и дислоцирање возила када је то неопходно ради интервенција на путевима при делимичном или потпуном прекиду саобраћаја.

Број пута	Деоница	Опис локације	Стационажа
258	Мала Копашница	/	/
39	Туларе	/	/
158	Брестовац - Липовица	/	/
226	Миланово - Белановце	/	/
231	Свође	/	/
225	Бојник - Брестовац	Бензинска пумпа Бојник	38+940

ДЕЖУРНЕ СЛУЖБЕ ПОЛИЦИЈСКИХ СТАНИЦА

Дежурне полицијске станице	Контакт телефон
ПС Лесковац	016/200-221
ПС Лебане	016/843-122
ПС Црна Трава	016/811-311

**"КРУШЕВАЦПУТ" а.д. Крушевац
ТЕРИТОРИЈА ЈУГ4 (Ј4)**

24-Ј4
- "КРУШЕВАЦ ПУТ" А.Д. -
ТЕРИТОРИЈА ЈУГ 4

Одржавање путева Iа реда
- "СРБИЈАУТОПУТ" Д.О.О.

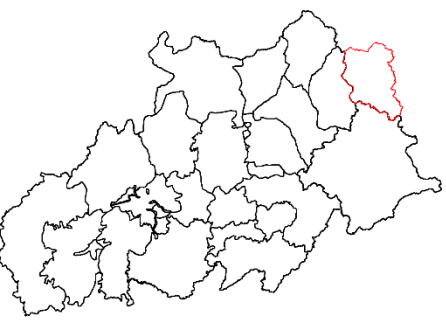

- I приоритет
- II приоритет
- III приоритет

- гранична линија државног пута који не улази у одржавање
- општинско место
- петља
- неограђена петља
- државна граница (гранични прелаз у функцији јавног саобраћаја)
- државна граница (гранични прелаз и без функције јавног саобраћаја)
- дужина двоцице

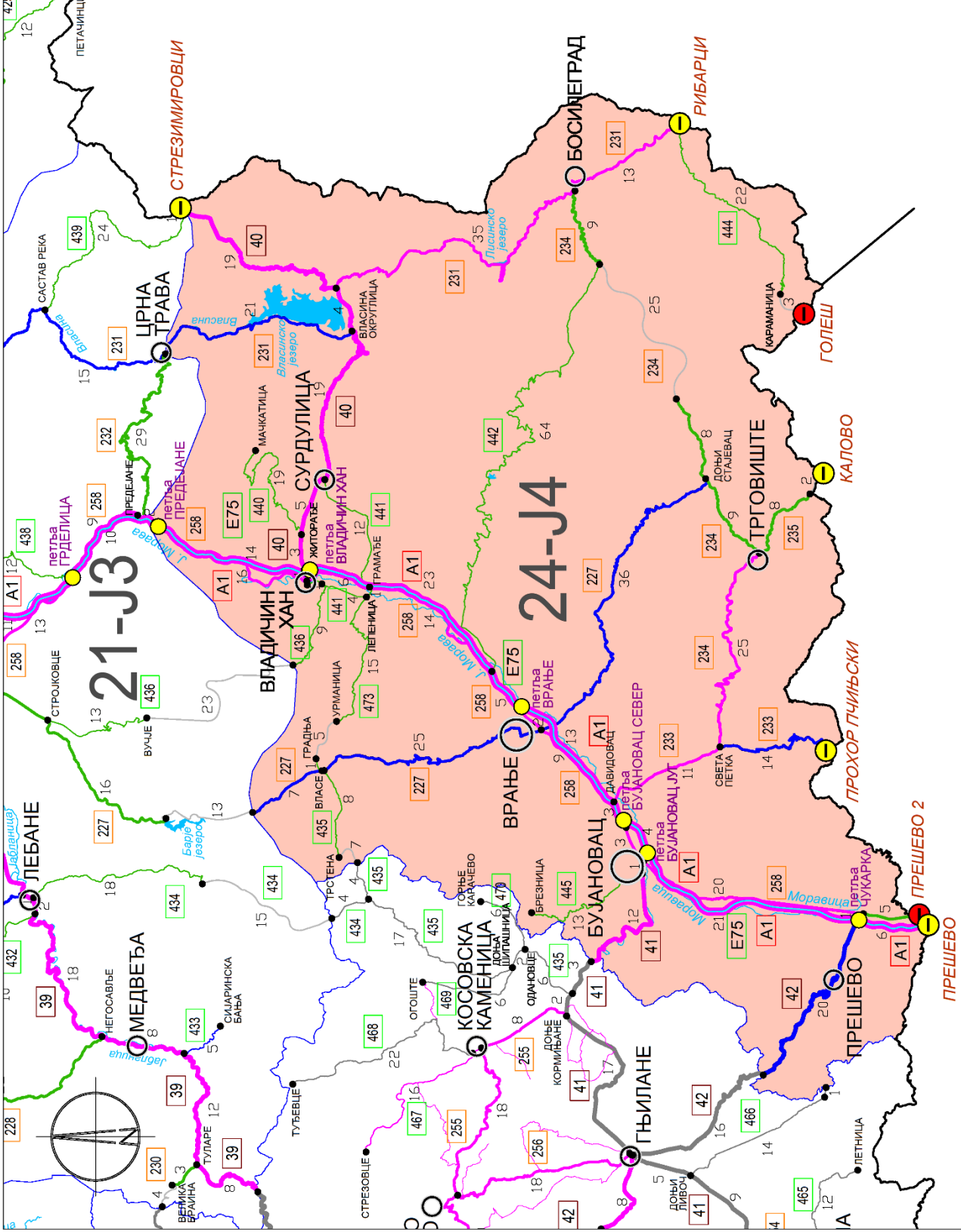

**"КРУШЕВАЦПУТ" а.д. Крушевац
ТЕРИТОРИЈА ЈУГ4 (Ј4)**

**ПРИОРИТЕТИ ПУТНИХ ПРАВАЦА
државних путева IБ и II реда
у зимској служби за сезону 2021/2022. год**

ПРИОРИТЕТИ ПУТЕВА	БРОЈ ПУТА	km	ДЕОНИЦА	ОД	ДО
А приоритет	40	53,152	Владичин Хан - Сурдулица - државна граница са Бугарском (гранични прелаз Стрезимировци)	0,000	53,152
	41	14,670	петља Бујановац југ - административна линија АП Косово и Метохија (Кончуљ)	0,000	14,670
	231	47,876	Власинско језеро - граница СРБ/БУГ (Рибарци)	49,707	97,583
	233	10,792	Давидовац - Света Петка	0,000	10,792
	234	24,531	Света Петка - Трговиште	0,000	24,531
	258	79,339	Предејане - Чукарка	36,471	115,810
Укупно А приоритет		230,360			
Б приоритет	42	20,281	петља Прешево - административна линија АП Косово и Метохија (Депце)	0,000	20,281
	227	68,075	Студена - Доњи Стајевац	41,198	109,273
	231	20,690	Црна Трава - Власина Округлица	29,017	49,707
	233	14,045	Света Петка - државна граница са Северном Македонијом (гранични прелаз Прохор Пчињски)	10,792	24,837
Укупно Б приоритет		123,091			
Ц приоритет	234	17,018	Трговиште - Доњи Стајевац - Радовница	24,531	41,549
	234	9,203	Глозје (Голема Река) - Босилеград	66,169	75,372
	235	8,312	Трговиште - Калово	0,000	8,312
	258	4,796	Чукарка - државна граница са Северном Македонијом	115,810	120,606
	435	8,428	Власе - Трстена	0,000	8,428

ПРИОРИТЕТИ ПУТЕВА	БРОЈ ПУТА	km	ДЕОНИЦА	ОД	ДО
Ц приоритет	436	9,485	Доње Јабуково - Репинце	36,539	46,024
	440	19,113	Житорађе - Дикава - Мачкатица	0,000	19,113
	441	18,849	Владичина Хан - Лепеница - Грамађа - Сурдулица	0,000	18,849
	442	64,352	Ранутовац - Гложје (Голема река)	0,000	64,352
	444	22,394	Рибарци - Горње Тламино - Караманица	0,000	22,394
	445	13,435	Бујановац - Велики Трновац - Брезница	0,000	13,435
	473	15,359	Лепеница - Урманица	0,000	15,359
Укупно Ц приоритет		210,744			
Укупно "КРУШЕВАЦПУТ" а.д. Крушевац ТЕРИТОРИЈА ЈУГ4 (Ј4)		564,195			

ШТАБ ЗИМСКЕ СЛУЖБЕ

ПОДАЦИ ПРЕДУЗЕЋА ЗА ОДРЖАВАЊЕ	
ПРЕДУЗЕЋЕ	"КРУШЕВАЦПУТ" а.д. Крушевац ТЕРИТОРИЈА ЈУГ4(Ј4)
АДРЕСА	Партизански пут 302, Врање
ТЕЛЕФОН	017/441-500
Е-МАИЛ (за налоге штаба ЗС)	zimska.mba@gmail.com
ОПШТИНЕ НА ТЕРИТОРИЈИ	Владичин Хан, Сурдулица, Босилеград, Врање, Бујановац, Прешево, Трговиште, Црна Трава.

ИМЕ И ПРЕЗИМЕ	ПОЗИЦИЈА	ТЕЛЕФОН	МОБИЛНИ
Милутин Драгутиновић	руководилац штаба	/	066/88-22-592
Нена Димитријевић	заменик руководиоца штаба	/	066/88-22-596
Слађана Илић	члан	/	066/88-22-634
Давор Цветковић	члан	/	066/88-22-597
Славољуб Јовановић	члан	/	066/88-22-601

СПИСАК ОДГОВОРНИХ ЛИЦА ПО ПУНКТОВИМА

ПУНКТОВИ	ОДГОВОРНО ЛИЦЕ	ТЕЛЕФОН	МОБИЛНИ
Врање	Делча Стојановић	/	066/88-22-630
Владичин Хан	Драган Ђорђевић	/	066/88-22-653
Давидовац	Игор Крстић	/	066/88-22-633
Трговиште	Зоран Недељковић	/	066/88-22-650
Власине	Велибор Златковић	/	066/88-22-611
Босилеград	Зоран Рангелов	/	066/88-22-614

НАДЗОРНА СЛУЖБА НА ДРЖАВНИМ ПУТЕВИМА IБ И II РЕДА

ИМЕ И ПРЕЗИМЕ	ПОЗИЦИЈА	ТЕЛЕФОН
Небојша Бранковић	надзорни орган	066/88-22-593
Александар Ђорђевић	надзорни орган	066/88-22-594

ЛОКАЦИЈЕ КРИТИЧНИХ МЕСТА НА ДРЖАВНИМ ПУТЕВИМА I Б И II РЕДА

ОЗНАКА ПУТА	ДЕОНИЦА	СТАЦИОНАЖА		НАПОМЕНА
		Од	До	
40	Корекција „Врла“ 1	20+300	21+600	велики успон, зона поледице
40	Ваљавица - Промаја	23+200	29+200	зона изненадног завејавања и поледице
40	Промаја-Власина Стојковићева	29+200	36+300	зона изненадног завејавања и поледице
41	адм. линија АП КИМ, Кончуљ	14+589		зона изненадног завејавања и поледице
42	адм. линија АП КИМ, А.Линија– Школа Депце	20+208		зона изненадног завејавања и поледице
42	Церевајка – Шеинске ливаде	16+200	17+500	зона изненадног завејавања и поледице
142	Издаз из Прешева(успон)	06+500	12+000	велики успон
227	Мијовце – Власе	41+198	48+704	зона изненадног завејавања и поледице, велики успони
227	Дреновац – Гоч – Девотин Врање (Планински део деонице)	48+704	66+500	зона изненадног завејавања и поледице, велики успони
227	Златокопачка петља (петља Врање југ)	73+689		надвожњак
227	Мост испред села Златокоп	74+850		мост на „Ј.Морави“ и надпружњак
227	Брестовац - Барелић	77+000	90+000	
227	Барелић – Нови Глог	91+273	97+273	
231	Црна Трава - Самоков	29+017	32+000	зона изненадног завејавања и поледице
231	Водојажа - Божица	40+350	60+500	зона изненадног завејавања и поледице
231	Власина „Стара Граница“	52+800	52+800	велики успони
231	Божица – Горња Лисина	60+500	73+000	зона изненадног завејавања и поледице
231	Горња Лисина – Доња Лисина	73+000	75+000	велики успони
233	Кленике – Прохор Пчињски (Пчињин дол)	11+500	22+000	зона изненадног завејавања и поледице
234	Света Петка - Црвени град	0+000		зона изненадног завејавања и поледице

ОЗНАКА ПУТА	ДЕОНИЦА	СТАЦИОНАЖА		НАПОМЕНА
		Од	До	
234	Заграња - Босилеград	51+000	75+372	зона изненадног завејавања и поледице, неизграђена траса пута, велики успони
258	Џеп	45+067	45+181	мост на „Ј.Морави“
258	Манојле	48+007	48+331	мост на „Ј.Морави“
258	Опасне кривине – осојна места	48+800	50+100	зона изненадног завејавања и поледице
258	Тунел Кржинце	51+367	51+695	појава прокишњавања тунела
258	Владичин Хан	54+286	54+425	мост на „Ј.Морави“
258	Мазараћ	69+146	69+230	мост на „Ј.Морави“
258	„Моштаничко поље“	70+100	72+000	зона изненадног завејавања и поледице
258	Ранутовац – Суви До (Два Брата)	74+736	78+286	велики успон, кривина, Зона изненадног завејавања и поледице
258	Петља ЈУГ - Рибинце	80+465	82+300	зона изненадног завејавања и поледице
258	Боровац - Самољица	104+500		зона изненадног завејавања и поледице
436	Брестово - Репинце	46+024		зона изненадног завејавања и поледице, велики успони
440	Житорађе - Мачкатица	0+000	19+113	зона изненадног завејавања и поледице
441	Лепеница - Грамађе	05+440	06+831	зона изненадног завејавања и поледице
441	Грамађе - Сурдулица	06+831	18+849	зона изненадног завејавања и поледице
442	Код Пункта „Врање“	0+570	0+630	мост на „Ј.Морави“
442	Бујковац	02+270	02+330	мост на „Бањштици“
442	Корбевац	04+870	04+930	мост на „Корбевачкој реци“
442	Корбевац – Крива Феја (планински део)	07+000	30+000	зона изненадног завејавања и поледице, велики успони
442	Крива Феја – Руски споменик (макадам)	30+000	41+452	зона изненадног завејавања и поледице
442	Руски споменик - Гложје (Голема река)	41+452	64+352	зими се одржава до км 46+352, зона изненадног завејавања и поледице, велики успони
444	Рибарци – Караманица	09+500	22+394	велики успони
444	Караманица - Голешо	22+394	25+854	зона изненадног завејавања и поледице
445	Велики Трновац - Брезница	6+000	13+435	зона изненадног завејавања и поледице

ЛОКАЦИЈА НАМЕЊЕНА ЗА ЗАУСТАВЉАЊЕ И ДИСЛОЦИРАЊЕ ВОЗИЛА НА ДРЖАВНИМ ПУТЕВИМА I Б И II РЕДА

Локације намењене за заустављање и дислоцирање возила када је то неопходно ради интервенција на путевима при делимичном или потпуном прекиду саобраћаја.

Број пута	Деоница	Опис локације	Стационажа
40	Сурдулица	/	/
40	Промаја	/	/

ДЕЖУРНЕ СЛУЖБЕ ПОЛИЦИЈСКИХ СТАНИЦА

Дежурне полицијске станице	Контакт телефон
ПС Врање	017/427-045 017/423-204 017/427-000
ПС Прешево	017/669-192 017/664-022 017/669-131 017/669-122
ПС Бујановац	017/651-003 017/651-122(92)
ПС Децпе	017/401-706
ПС Прохор Пчињски	017/401-631
ПС Владичин Хан	017/473-122 017/473-045 017/473-044 017/473-147
ПС Босилеград	017/877-122 017/877-151
ПС Сурдулица	017/815-052 017/829-673 017/401-615

ПРИЛОГ бр.4

(Количине материјала, механизације, опреме и радне снаге)

- Залихе и потребне количине соли за зимско одржавање путева у 2021/2022.
- Залихе и потребне количине ризле за зимско одржавање путева у 2021/2022.
- Количине хладне асфалтне масе за зимско одржавање путева у 2021/2022.
- Преглед возила, машина, опреме и радне снаге у смени за зимско одржавање путева у 2021/2022.

Залихе и потребне количине соли за зимско одржавање путева у 2021/2022.

ПРЕДУЗЕЋА ЗА ПУТЕВЕ	СО ЗА ПУТЕВЕ (t)		
	ЗАЛИХЕ ИЗ 2020/2021	ЗА НАБАВКУ	УКУПНО ЗА СЕЗОНУ 2021/2022
Залихе и потребне количине соли за зимско одржавање аутопутева			
СРБИЈААУТОПУТ д.о.о. Београд	11.332,00	6.000,00	17.332,00
ВОЈПУТ д.о.о. Суботица	1.328,96	600,00	1.928,96
"ВОЈВОДИНАПУТ" - "БАЧКАПУТ" д.о.о. Нови Сад	660,30	389,70	1.050,00
"СРЕМПУТ" а.д. Рума	3.048,72	1.150,00	4.198,72
STRABAG д.о.о. Београд	1.219,50	3.000,00	4.219,50
Укупне залихе и потребне количине соли за зимско одржавање аутопутева	17.589,48	11.139,70	28.729,18
Залихе и потребне количине соли за зимско одржавање путева IБ и II реда			
"ВОЈПУТ" д.о.о. Суботица	2.252,30	2.200,00	4.452,30
"ВОЈВОДИНАПУТ" - "БАЧКАПУТ" д.о.о. Нови Сад	1.964,46	1.610,30	3.574,76
ЈКП "ПУТ" Нови Сад	0,00	0,00	0,00
"СРЕМПУТ" а.д. Рума	1.699,57	1.350,00	3.049,57
STRABAG д.о.о. – огранак "ВОЈВОДИНАПУТ" Панчево	1.303,52	500,00	1.803,52
ЈКП "БЕОГРАД ПУТ" Београд	2.000,00	0,00	2.000,00
"МАГИСТРАЛА" а.д. Београд	98,00	500,00	598,00
STRABAG д.о.о. – огранак ПЗП "БЕОГРАД" Београд	3.077,49	4.000,00	7.077,49
ПЗП "ВАЉЕВО" а.д. Ваљево	900,00	3.500,00	4.400,00
ПЗП "ПОЖАРЕВАЦ" д.о.о. Пожаревац	1.044,90	1.500,00	2.544,90
ПЗП "КРАГУЈЕВАЦ" д.о.о. Крагујевац	789,06	2.000,00	2.789,06
STRABAG д.о.о. – огранак ПЗП "ЗАЈЕЧАР" Зајечар	456,70	5.000,00	5.456,70
"ПУТЕВИ" а.д. Ужице	286,64	5.000,00	5.286,64
"ПУТЕВИ" а.д. Пожега	153,97	1.500,00	1.653,97
STRABAG д.о.о. - огранак "ПУТЕВИ" Чачак	340,00	2.500,00	2.840,00
"ПУТЕВИ" д.о.о. Ивањица	0,00	2.000,00	2.000,00
"НОВИ ПАЗАР - ПУТ" д.о.о. Нови Пазар	2.495,00	4.000,00	6.495,00
"КРУШЕВАЦПУТ" а.д. Крушевац	0,00	600,00	600,00
"КОСМЕТПУТ - ИНЖЕЊЕРИНГ" д.о.о. Јариње - Лешак	0,00	500,00	500,00
"МБА МИЉКОВИЋ" д.о.о. Београд - Одељење у Косовској Митровици	0,00	400,00	400,00
"МАГИСТРАЛА" а.д. Београд за Косово и Метохију	0,00	200,00	200,00
Укупне залихе и потребне количине соли за зимско одржавање путева IБ и II реда	18.861,61	38.860,30	57.721,91

ПРЕДУЗЕЋА ЗА ПУТЕВЕ	СО ЗА ПУТЕВЕ (t)		
	ЗАЛИХЕ ИЗ 2020/2021	ЗА НАБАВКУ	УКУПНО ЗА СЕЗОНУ 2021/2022
Уговорене залихе соли за зимско одржавање путева IБ и II реда према уговорима заснованим на нивоу услуге			
STRAVAG д.о.о. - А.Д. ПЗП "ЗАЈЕЧАР" Зајечар ТЕРИТОРИЈА ИСТОК3 (ИЗ)	250,00	1.530,00	1.780,00
"КРУШЕВАЦПУТ" а.д. Крушевац	1.100,00	400,00	1.500,00
"TRACE SRBIЈА" а.д. Ниш ТЕРИТОРИЈА ЈУГ1 (Ј1)	701,70	1.548,30	2.250,00
"TRACE SRBIЈА" а.д. Ниш ТЕРИТОРИЈА ЈУГ2 (Ј2)	593,00	1.420,00	2.013,00
"TRACE SRBIЈА" а.д. Ниш ТЕРИТОРИЈА ЈУГ3 (Ј3)	355,73	2.231,77	2.587,50
"КРУШЕВАЦПУТ" а.д. Крушевац ТЕРИТОРИЈА ЈУГ4 (Ј4)	167,13	2.017,87	2.185,00
Укупне уговорене залихе и потребне количине соли за зимско одржавање путева IБ и II реда према уговорима заснованим на нивоу услуга	3.167,56	9.147,94	12.315,5

Укупне залихе и потребне количине соли за зимско одржавање путева IБ и II реда	18.861,61	38.860,30	57.721,91
Укупне уговорене залихе и потребне количине соли за зимско одржавање путева IБ и II реда према уговорима заснованим на нивоу услуга	3.167,56	9.147,94	12.315,5
УКУПНО	39.618,65	59.147,94	98.766,59

Залихе и потребне количине ризле за зимско одржавање путева у 2021/2022.

ПРЕДУЗЕЋА ЗА ПУТЕВЕ	РИЗЛА ЗА ПУТЕВЕ (t)		
	ЗАЛИХЕ ИЗ 2020/2021	ЗА НАБАВКУ	УКУПНО ЗА СЕЗОНУ 2021/2022
Залихе и потребне количине ризле за зимско одржавање аутопутева			
СРБИЈААУТОПУТ д.о.о. Београд	0,00	0,00	0,00
ВОЈПУТ д.о.о. Суботица	0,00	0,00	0,00
"ВОЈВОДИНАПУТ" - "БАЧКАПУТ" д.о.о. Нови Сад	0,00	0,00	0,00
"СРЕМПУТ" а.д. Рума	0,00	0,00	0,00
STRABAG d.o.o. Београд	0,00	0,00	0,00
Укупне залихе и потребне количине ризле за зимско одржавање аутопутева	0,00	0,00	0,00
Залихе и потребне количине ризле за зимско одржавање путева IБ и II реда			
"ВОЈПУТ" д.о.о. Суботица	800,00	0,00	800,00
"ВОЈВОДИНАПУТ" - "БАЧКАПУТ" д.о.о. Нови Сад	617,76	1.381,24	2.000,00
ЈКП "ПУТ" Нови Сад	0,00	0,00	0,00
"СРЕМПУТ" а.д. Рума	2.962,97	37,03	3.000,00
STRABAG d.o.o. - огранак "ВОЈВОДИНАПУТ" Панчево	460,00	540,00	1.000,00
ЈКП "БЕОГРАД ПУТ" Београд	3500	0,00	3.500,00
"МАГИСТРАЛА" а.д. Београд	150,0	0,00	150,00
STRABAG d.o.o. – огранак ПЗП "БЕОГРАД" Београд	393,67	2.500,00	2.893,67
ПЗП "ВАЉЕВО" а.д. Ваљево	1.500,00	6.000,00	7.500,00
ПЗП "ПОЖАРЕВАЦ" д.о.о. Пожаревац	476,10	1.000,00	1.476,10
ПЗП "КРАГУЈЕВАЦ" д.о.о. Крагујевац	1.101,00	13.899,00	15.000,00
STRABAG d.o.o. – огранак ПЗП "ЗАЈЕЧАР" Зајечар	1.144,30	5.500,00	6.644,30
"ПУТЕВИ" а.д. Ужице	0,00	9.000,00	9.000,00
"ПУТЕВИ" а.д. Пожега	400,90	3.600,00	4.000,90
STRABAG d.o.o. - огранак "ПУТЕВИ" Чачак	0,00	5.000,00	5.000,00
"ПУТЕВИ" д.о.о. Ивањица	0,00	4.000,00	4.000,00
"НОВИ ПАЗАР - ПУТ" д.о.о. Нови Пазар	75,00	3.500,00	3.575,00
"КРУШЕВАЦПУТ" а.д. Крушевац	500,00	500,00	1000,00
"КОСМЕТПУТ - ИНЖЕЊЕРИНГ" д.о.о. Јариње - Лешак	0,00	1.200,00	1.200,00
"МБА МИЉКОВИЋ" д.о.о. Београд - Одељење у Косовској Митровици	0,00	900,00	900,00
"МАГИСТРАЛА" а.д. Београд за Косово и Метохију	0,00	400,00	400,00
Укупне залихе и потребне количине ризле за зимско одржавање путева IБ и II реда	14.081,7	58.957,27	73.038,97

ПРЕДУЗЕЋА ЗА ПУТЕВЕ	РИЗЛА ЗА ПУТЕВЕ (t)		
	ЗАЛИХЕ ИЗ 2020/2021	ЗА НАБАВКУ	УКУПНО ЗА СЕЗОНУ 2021/2022
Уговорене залихе ризле за зимско одржавање путева IБ и II реда према уговорима заснованим на нивоу услуге			
STRAVAG d.o.o. – огранак ПЗП "ЗАЈЕЧАР" Зајечар ТЕРИТОРИЈА ИСТОК3 (ИЗ)	1.352,00	4.448,00	5.800,00
"КРУШЕВАЦПУТ" а.д. Крушевац	4.000,00	1.000,00	5.000,00
"TRACE SRBIЈА" а.д. Ниш ТЕРИТОРИЈА ЈУГ1 (Ј1)	4.694,10	3.555,90	8.250,00
"TRACE SRBIЈА" а.д. Ниш ТЕРИТОРИЈА ЈУГ2 (Ј2)	*Извођач располаже сопственом производњом каменог агрегата за третирање путева	*Извођач располаже сопственом производњом каменог агрегата за третирање путева	6.750,00
"TRACE SRBIЈА" а.д. Ниш ТЕРИТОРИЈА ЈУГ3 (Ј3)	1.057,00	3.140,50	4.197,50
"КРУШЕВАЦПУТ" а.д. Крушевац ТЕРИТОРИЈА ЈУГ4 (Ј4)	67,99	4.934,51	5.002,50
Укупне уговорене залихе и потребне количине ризле за зимско одржавање путева IБ и II реда према уговорима заснованим на нивоу услуга	11.171,09	17.078,91	28.250,00

Укупне залихе и потребне количине ризле за зимско одржавање путева IБ и II реда	14.081,7	58.957,27	73.038,97
Укупне уговорене залихе и потребне количине ризле за зимско одржавање путева IБ и II реда према уговорима заснованим на нивоу услуга	11.171,09	17.078,91	28.250,00
УКУПНО	25.252,79	76.036,18	108.038,97

Количине хладне асфалтне масе за зимско одржавање путева за сезону 2021/2022

Предузећа за путеве	Хладна асфалтна маса за путеве (t)
Хладне асфалтне масе за зимско одржавање аутопутева	
СРБИЈААУТОПУТ д.о.о. Београд	50,00
ВОЈПУТ д.о.о. Суботица	5,00
"ВОЈВОДИНАПУТ" - "БАЧКАПУТ" д.о.о. Нови Сад	5,00
"СРЕМПУТ" а.д. Рума	45,00
STRABAG d.o.o. Београд	0,00
Укупне хладне асфалтне количине за зимско одржавање аутопутева	105,00
Хладне асфалтне масе за зимско одржавање путева IБ и II	
"ВОЈПУТ" д.о.о. Суботица	190,00
"ВОЈВОДИНАПУТ" - "БАЧКАПУТ" д.о.о. Нови Сад	105,00
ЈКП "ПУТ" Нови Сад	0,00
"СРЕМПУТ" а.д. Рума	70,00
STRABAG d.o.o. - огранак "ВОЈВОДИНАПУТ" Панчево	30,00
ЈКП "БЕОГРАД ПУТ" Београд	50,00
"МАГИСТРАЛА" а.д. Београд	6,00
STRABAG d.o.o. – огранак ПЗП "БЕОГРАД" Београд	80,00
ПЗП "ВАЉЕВО" а.д. Ваљево	150,00
ПЗП "ПОЖАРЕВАЦ" д.о.о. Пожаревац	50,00
ПЗП "КРАГУЈЕВАЦ" д.о.о. Крагујевац	75,00
STRABAG d.o.o. – огранак ПЗП "ЗАЈЕЧАР" Зајечар	80,00
"ПУТЕВИ" а.д. Ужице	50,00
"ПУТЕВИ" а.д. Пожега	25,00
STRABAG d.o.o. - огранак "ПУТЕВИ" Чачак	25,00
"ПУТЕВИ" д.о.о. Ивањица	50,00
"НОВИ ПАЗАР - ПУТ" д.о.о. Нови Пазар	50,00
"КРУШЕВАЦПУТ" а.д. Крушевац	15,00
"КОСМЕТПУТ - ИНЖЕЊЕРИНГ" д.о.о. Јариње - Лешак	30,00
"МБА МИЉКОВИЋ" д.о.о. Београд - Одељење у Косовској Митровици	20,00
"МАГИСТРАЛА" а.д. Београд за Косово и Метохију	10,00
Укупне хладне асфалтне количине за зимско одржавање путева IБ и II	1.161,00
Хладне асфалтне масе за зимско одржавање путева IБ и II према уговорима заснованим на нивоу услуге	
STRABAG d.o.o. – огранак ПЗП "ЗАЈЕЧАР" Зајечар ТЕРИТОРИЈА ИСТОК3 (ИЗ)	40,00
"КРУШЕВАЦПУТ" а.д. Крушевац	
Хладне асфалтне масе за зимско одржавање путева IБ и II према уговорима заснованим на нивоу услуге	
"TRACE SRBIЈА" а.д. Ниш ТЕРИТОРИЈА ЈУГ1 (Ј1)	54,00
"TRACE SRBIЈА" а.д. Ниш ТЕРИТОРИЈА ЈУГ2 (Ј2)	42,00
"TRACE SRBIЈА" а.д. Ниш ТЕРИТОРИЈА ЈУГ3 (Ј3)	27,00
"КРУШЕВАЦПУТ" а.д. Крушевац ТЕРИТОРИЈА ЈУГ4 (Ј4)	38,00
Укупне хладне асфалтне количине за зимско одржавање путева IБ и II према уговорима заснованим на нивоу услуге	201,00
УКУПНО	1.467,00

Преглед возила, машина, опреме и радне снаге у смени за зимско одржавање путева у сезони 2021/2022

ПРЕДУЗЕЋЕ	ВОЗИЛА		МАШИНЕ					ОПРЕМА			РАДНА СНАГА У СМЕНИ				Број пунктова
	путарско возило	камион снегочистач	утоваривач	грејдер	булдозер	специјално возило са фрезом	аутодизалица	раоник	вучени посипач	ротациони посипач	Техничар	возач	машиниста	радник	
ДРЖАВНИ ПУТЕВИ IА РЕДА (АУТОПУТЕВИ)															
СРБИЈААУТОПУТ д.о.о. Београд	20	97	20	4	4	0	2	97	0	97	20	117	30	137	20
ВОЈПУТ д.о.о. Суботица	3	16	3	3	0	1	0	16	0	16	3	19	7	22	3
"ВОЈВОДИНАПУТ" - "БАЧКАПУТ" д.о.о. Нови Сад	2	10	2	1	0	0	0	10	0	10	2	12	3	14	2
"СРЕМПУТ" а.д. Рума	5	19	5	3	0	1	1	19	0	19	5	24	10	29	5
STRABAG d.o.o. Београд	5	21	5	5	0	0	0	21	0	21	5	26	10	31	5
УКУПНО IА РЕДА	35	163	35	16	4	2	3	163	0	163	35	198	60	233	35
ДРЖАВНИ ПУТЕВИ IБ и II РЕДА															
"ВОЈПУТ" д.о.о. Суботица	8	35	8	4	2	1	0	35	19	16	8	43	15	51	8
"ВОЈВОДИНАПУТ" - "БАЧКАПУТ" д.о.о. Нови Сад	6	23	6	2	0	0	0	12	12	11	6	29	8	35	6
ЈКП "ПУТ" Нови Сад	1	3	1	1	0	0	0	3	0	3	1	4	2	5	1
"СРЕМПУТ" а.д. Рума	3	15	3	2	0	1	0	15	7	8	3	18	6	21	3
STRABAG d.o.o. - огранак "ВОЈВОДИНАПУТ" Панчево	7	19	7	3	1	0	1	19	11	8	7	19	12	33	7
ЈКП "БЕОГРАД ПУТ" Београд	6	17	6	2	1	1	0	17	8	9	6	23	10	29	6
"МАГИСТРАЛА" а.д. Београд	3	5	3	1	0	0	0	5	0	5	3	8	4	11	3
STRABAG d.o.o. - ПЗП "БЕОГРАД" Београд	9	43	9	5	2	0	0	43	31	12	9	52	16	61	9
ПЗП "ВАЉЕВО" а.д. Ваљево	11	34	16	5	1	5	0	34	24	10	11	45	27	56	11
ПЗП "ПОЖАРЕВАЦ" д.о.о. Пожаревац	7	22	7	2	0	0	0	22	6	16	7	29	9	36	7
ПЗП "КРАГУЈЕВАЦ" д.о.о. Крагујевац	10	27	10	2	0	0	0	47	17	10	10	37	12	47	10
"ПУТЕВИ" а.д. Ужице	5	23	7	7	8	0	2	23	23		5	28	24	33	5
"ПУТЕВИ" а.д. Пожега	3	8	6	2	1	0	0	8	6	2	4	11	9	14	3
STRABAG d.o.o. - "ПУТЕВИ" Чачак	3	10	3	1	1	0	0	10	7	3	3	13	5	16	3
"ПУТЕВИ" д.о.о. Ивањица	1	8	5	3	2	2	0	8	5	3	1	9	12	10	1
"НОВИ ПАЗАР - ПУТ" д.о.о. Нови Пазар	9	22	9	3	2	5	0	22	13	9	9	31	19	40	9
"КРУШЕВАЦПУТ" а.д. Крушевац	3	3	3	0	1	1	0	3	0	3	3	3	5	9	1+3*
STRABAG d.o.o. - огранак ПЗП "ЗАЈЕЧАР" Зајечар	7	30	7	3	1	2	0	30	14	16	7	30	13	44	7
"КОСМЕТПУТ - ИНЖЕЊЕРИНГ" д.о.о. Јариње - Лешак	2	4	2	2	1	0	0	4	2	2	2	6	5	8	2
"МБА МИЉКОВИЋ" д.о.о. - Одељење у К. Митровици	2	4	2	1	1	0	1	4	2	2	2	6	5	8	2
"МАГИСТРАЛА" а.д. Београд за Косово и Метохију	4	5	4	0	0	0	0	5	/	5	4	9	4	13	4
УКУПНО IБ и II РЕДА	110	360	124	51	25	18	4	369	207	153	111	453	222	580	110

ПРЕДУЗЕЋЕ	ВОЗИЛА		МАШИНЕ					ОПРЕМА			РАДНА СНАГА У СМЕНИ				Број пунктова
	путарско возило	камион снегочистач	утоваривач	грејдер	булдозер	специјално возило са фрезом	аутодизалица	раоник	вучени посипач	ротациони посипач	Техничар	возач	машиниста	радник	
ДРЖАВНИ ПУТЕВИ IБ и II према уговорима заснованим на нивоу услуге															
STRABAG d.o.o. – огранак ПЗП "ЗАЈЕЧАР" Зајечар ТЕРИТОРИЈА ИСТОК 3 (ИЗ)	4	8	4	2	0	2	0	10	2	8	5	18	8	8	4
"КРУШЕВАЦПУТ" а.д. Крушевац ЦЕНТАР 8 (Ц8)	5	13	6	2	1	1	1	13	4	9	6	18	11	18	2+3*
"TRACE SRBIЈА" а.д. Ниш ТЕРИТОРИЈА ЈУГ 1 (Ј1)	5	10	5	2	1	0	0	10	5	5	12	28	15	30	4
"TRACE SRBIЈА" а.д. Ниш ТЕРИТОРИЈА ЈУГ 2 (Ј2)	4	8	4	2	1	1	0	8	4	4	3	11	3	14	3
"TRACE SRBIЈА" а.д. Ниш ТЕРИТОРИЈА ЈУГ 3 (Ј3)	4	10	4	2	0	1	0	10	5	5	4	14	7	18	4
"КРУШЕВАЦПУТ" а.д. Крушевац ТЕРИТОРИЈА ЈУГ 4 (Ј4)	6	15	6	2	2	2	0	15	10	5	6	21	13	27	6
УКУПНО IБ и II према уговорима заснованим на нивоу услуге	28	64	29	12	5	7	1	66	30	36	36	110	57	115	24

УКУПНО ДРЖАВНИ ПУТЕВИ I и II РЕДА	ВОЗИЛА		МАШИНЕ					ОПРЕМА			РАДНА СНАГА У СМЕНИ				Број пунктова
	путарско возило	камион снегочистач	утоваривач	грејдер	булдозер	специјално возило са фрезом	аутодизалица	раоник	вучени посипач	ротациони посипач	Техничар	возач	машиниста	радник	
ДРЖАВНИ ПУТЕВИ IБ и II према уговорима заснованим на нивоу услуге															
ДРЖАВНИ ПУТЕВИ IA РЕДА (АУТОПУТЕВИ)	35	163	35	16	4	2	3	163	0	163	35	198	60	233	35
ДРЖАВНИ ПУТЕВИ IБ и II РЕДА	110	360	124	51	25	18	4	369	207	153	111	453	222	580	110
ДРЖАВНИ ПУТЕВИ IБ и II РЕДА према уговорима заснованим на нивоу услуге	28	64	29	12	5	7	1	66	30	36	36	110	57	115	24
УКУПНО	173	587	188	79	34	27	8	598	237	352	182	761	339	928	169
УКУПНО ПО ГРУПАМА	760		336					1187			2210				

НАПОМЕНА:

1. Број путарских возила = број пунктова = број техничара
2. Број пунктова \leq број утоваривача (углавном је једнако, али неко има више утоваривача због тешког терена)
3. Број камиона снегочистача = број раоника = број вучених посипача + број ротационих посипача
4. Број радника у смени = број вучених посипача + број ротационих посипача * 1 + број путарских возила * 2

Поред броја техничара из табеле, у сваком предузећу ће се обрачунавати и рад само једног инжењера (техничара) задуженог за информисање, без обзира на категорију путева које одржава. Дакле, уколико је у питању предузеће које одржава и деонице аутопута и путеве IБ, IIА и IIБ реда, признаваће се рад само једног инжењера (техничара) за информисање који ће извештавати за целокупну мрежу путева за коју је задужено предузеће.

На подручју Пештера и Голије формирају се Одељења у Карајукића бунарима у саставу пункта Дуга Пољана (опремљено са комбинирком са плугом и булдозером) и одељење Голија у саставу пункта Нови Пазар (опремљено са комбинирком са плугом и утоварном лопатом и камион са дуплом вучом, раоником и вученим посипачем).

Планом зимске службе нису предвиђене машине комбинирке са клинастим плуговима и фрезом за одбацивање снега које се користе се на путевима Пештери и Голије и то:

- Пункт Сјеница комбинирка са плугом.
- Пункт Дуга Пољана комбинирка са фрезом.
- Одељење Карајукића бунари у саставу пункта Дуга Пољана комбинирка са плугом.
- Пункт Тутин комбинирка са плугом.
- Одељење Голија у саставу пункта Нови Пазар комбинирка са плугом.

Укупно пет комбинирки. Рад комбинирки искључује дежурство камиона.

Аутодизалица се ангажује према Плану зимске службе 2016/17 и плаћа се само ефективни рад.

ПРИЛОГ бр. 5

Налози штабова ЈП «Путеви Србије» обавезујући су за штабове зимске службе у предузећима. У случају различитих временских услова на појединим подручјима, штаб предузећа уз сарадњу са надзорним органима, може донети конкретну одлуку о степену ангажованости, машина и људства. Они су дужни да о томе обавесте одговарајући штаб ЈП «Путеви Србије». Штабови предузећа за путеве су дужни да непрекидно сарађују са надлежном саобраћајном полицијом и да о свим плановима везаним за обуставу саобраћаја, као и отварање деонице за саобраћај обавесте јавност.

ЈП «Путеви Србије» ће у сарадњи са Министарством за унутрашње послове Србије - Управом саобраћајне полиције, контролисати степен припремљености зимске службе, прихватити сугестије са њихове стране и координирати активности, нарочито када се ради о обуставама саобраћаја на деоницама подложним завејавању и могућим застојима саобраћаја и спроводити стриктну контролу квалитета пнеуматика на тешким теретним возилима које су начешће узрок проклизавања возила на успонима и блокаде саобраћаја.

Посебну пажњу при организацији одржавања, обустави саобраћаја и обавештавања јавности треба поклонити следећим деоницама путева:

- а) мосту "Газела", превоју Бубањ Поток, Бегаљичко Брдо и превој "Мечка" на аутопуту;
- б) превоју Честобродица на путу Параћин – Зајечар (600 м.н.в);
- в) успону Рушањ и Рудник на Ибарском путу;
- г) превоју Златибор, (1000 м.н.в.);
- д) превоју Попадија (Мајданпек – Неготин);
- ђ) превоју Тресибаба (Књажевац – Ниш);
- е) превоју Светиња (Топола – Крагујевац);
- ж) превојима на Фрушкој Гори (Иришки Венац, Банстол),
- з) ширим подручјима Таре, Црне Траве и Сјенице,
- и) мосту код Бешке на путу Београд - Нови Сад,
- ј) превој Јарам на путу Брзеће-Копоник,
- к) мост преко Саве, обилазница Добановци-Остружница
- л) зона моста Пријеворац на реконструисаној деоници М-21, између Борове Главе и Кокиног Брода.
- љ) обилазница Београда од Сектора-3 (река Сава) до краја Сектора-5 (Стражевица) и КРУЖНИ ПУТ,
- м) нови мост „Батајница“ са рампама, у петљи Батајница.

За Сектор за одржавање државних путева

I и II реда

ЈП «Путеви Србије»
В.Д. директора

Зоран Дробњак, дипл. грађ. инж.